

Instituto Dominicano de las Telecomunicaciones

**Ejecutorias**  
**Dirección de Protección al Usuario**

# Casos Recibidos en el DAU Año 2022

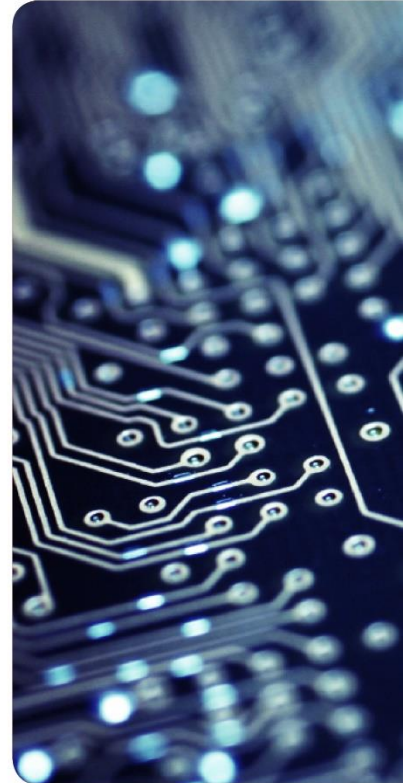

# Casos Recibidos en el DAU, Acumulado 2022



AÑO 2022



**Admitidos:** en proceso de investigación.  
**En Proceso:** Pendiente investigación DAU.

# Casos Recibidos en el DAU, Enero 2022



ENERO

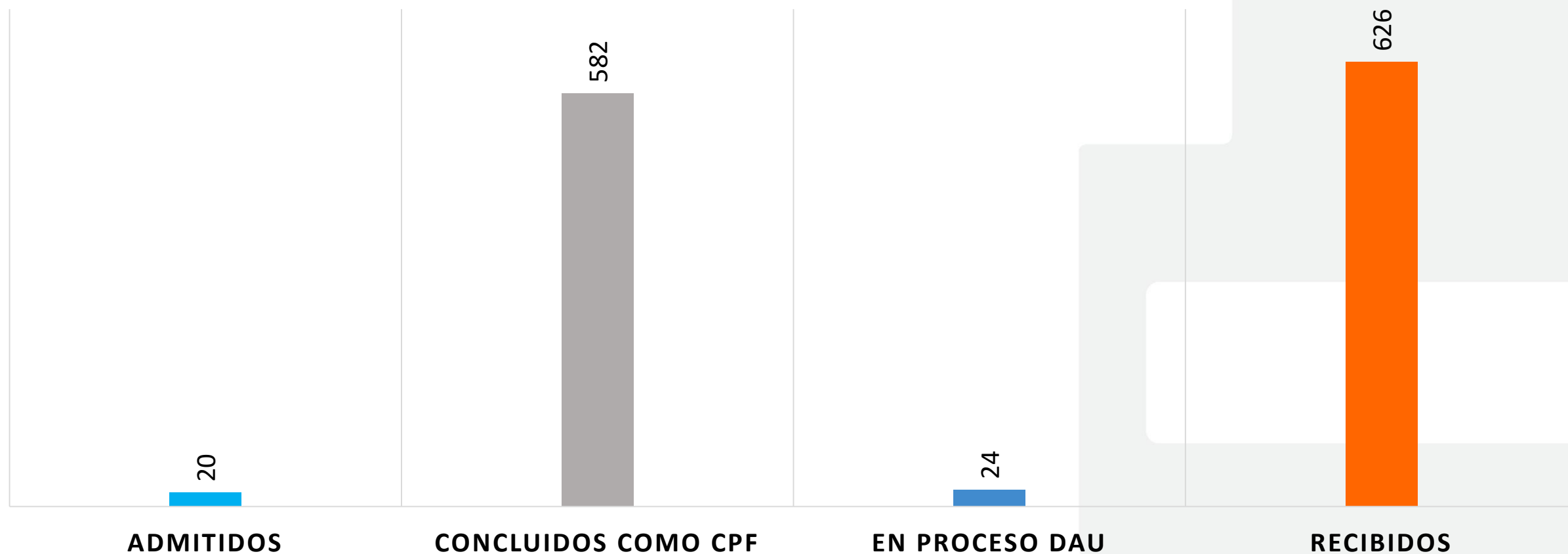

**Admitidos:** en proceso de investigación.  
**En Proceso:** Pendiente investigación DAU.

# Casos Recibidos en el DAU, Febrero 2022



FEBRERO

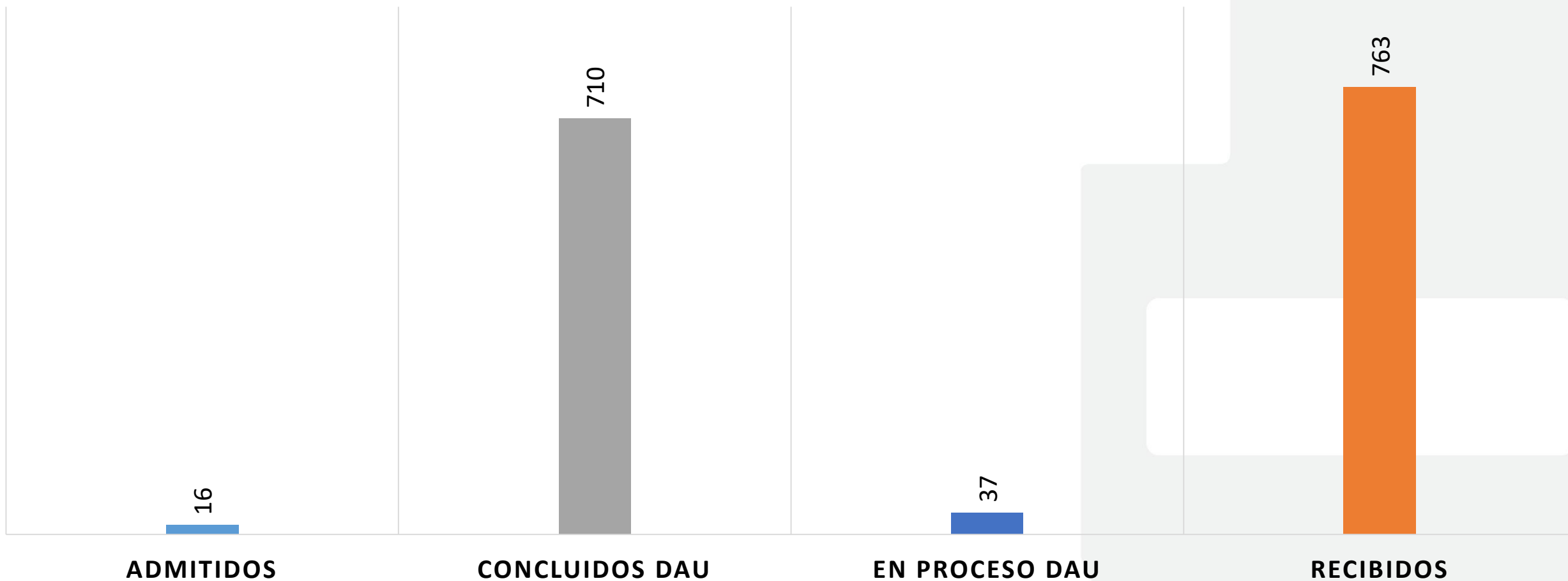

**Admitidos:** en proceso de investigación.  
**En Proceso:** Pendiente investigación DAU.

# Casos Recibidos por Tipo de Solicitud

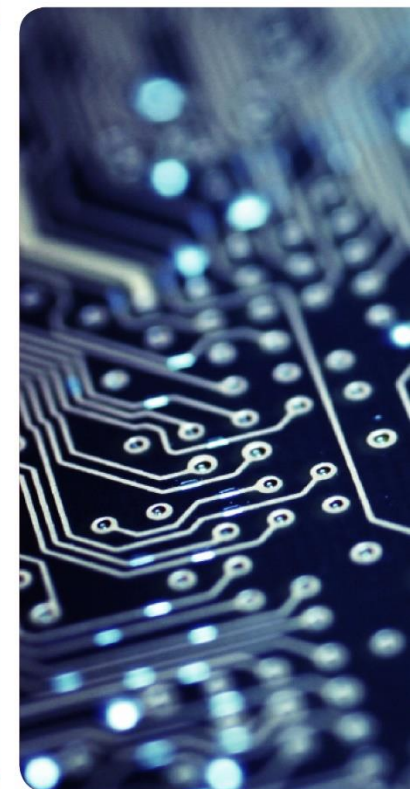

# Tipo de Solicitud, Acumulado 2022

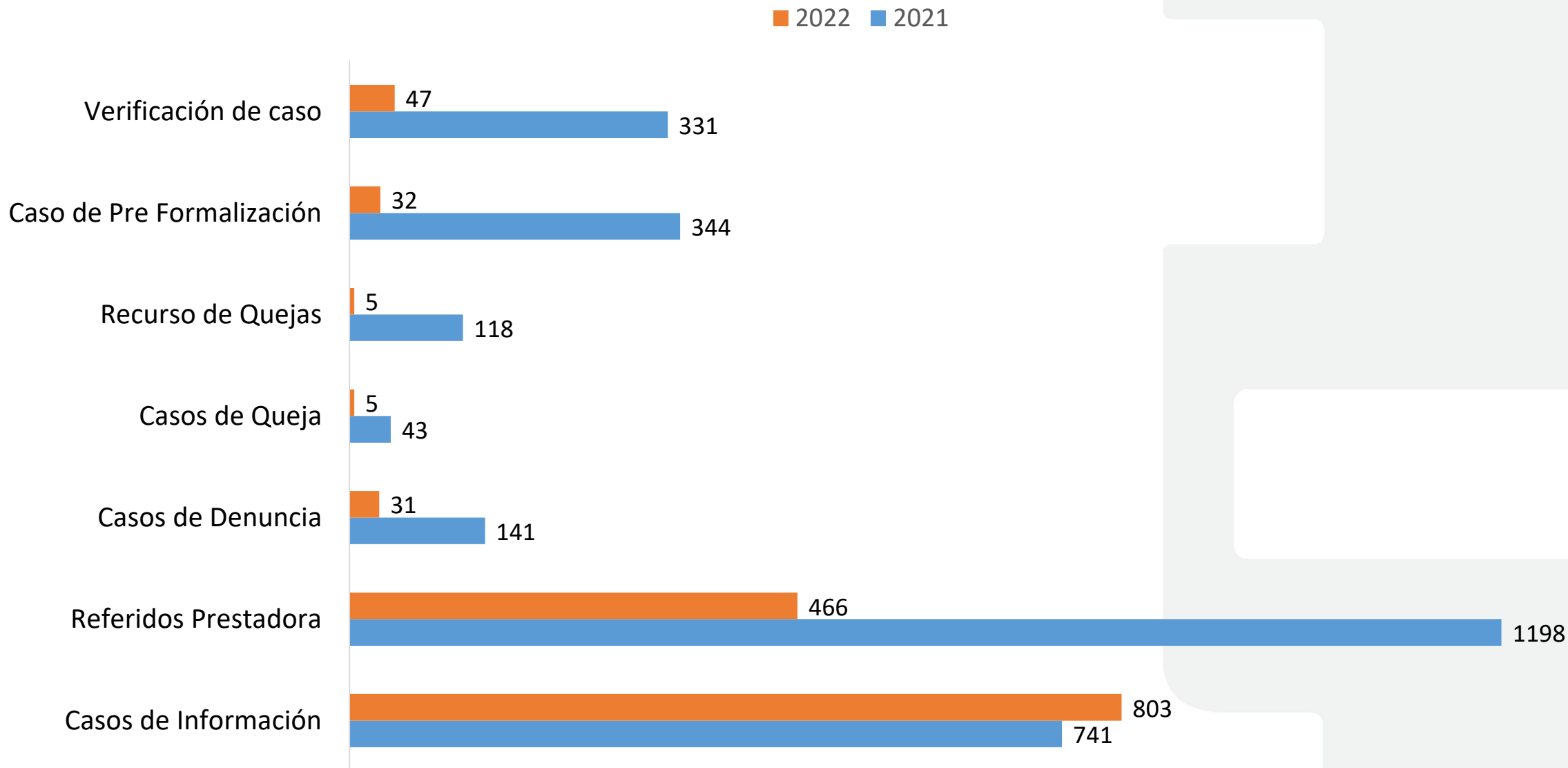

# Tipo de Solicitud, Enero 2022

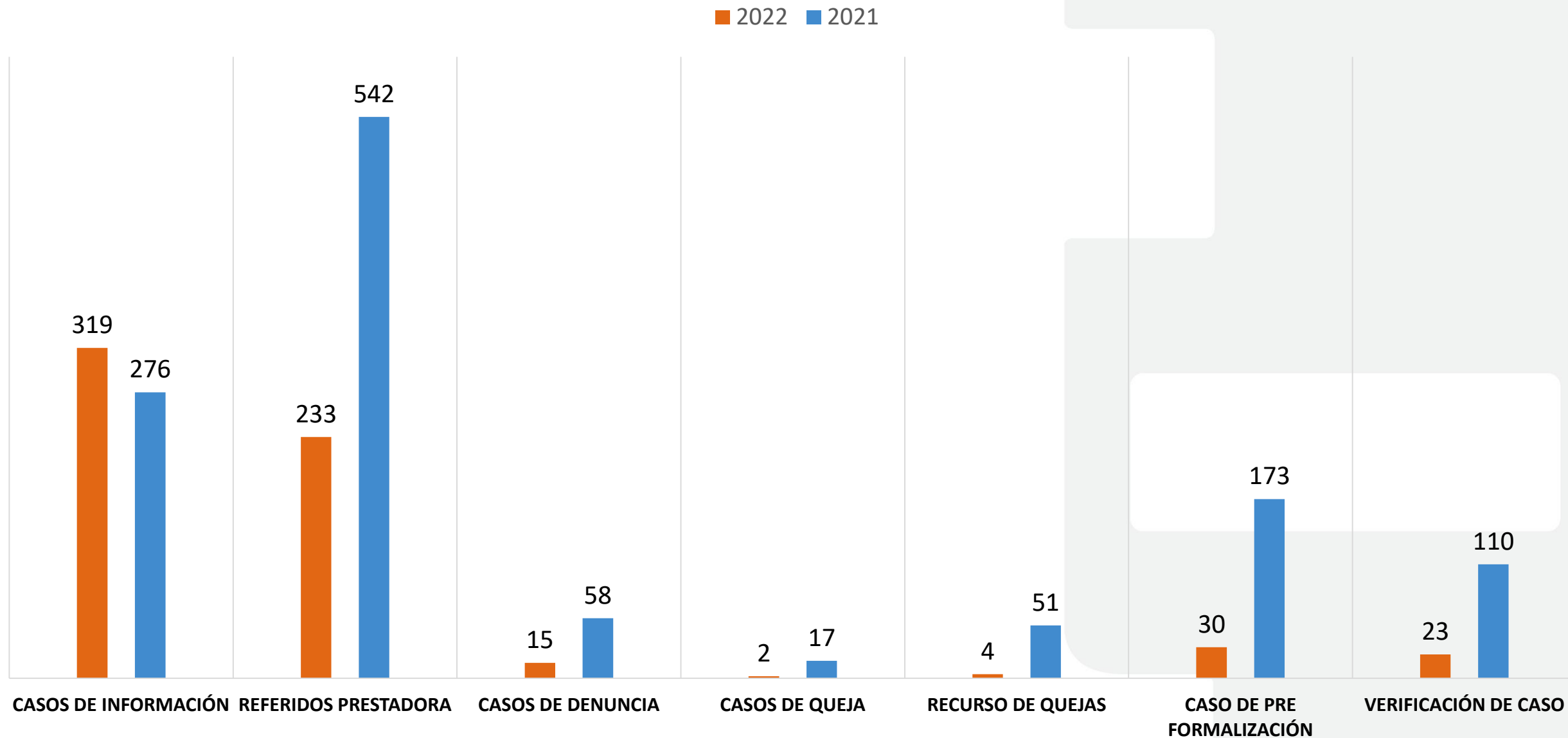



# Tipo de Solicitud, Febrero 2022

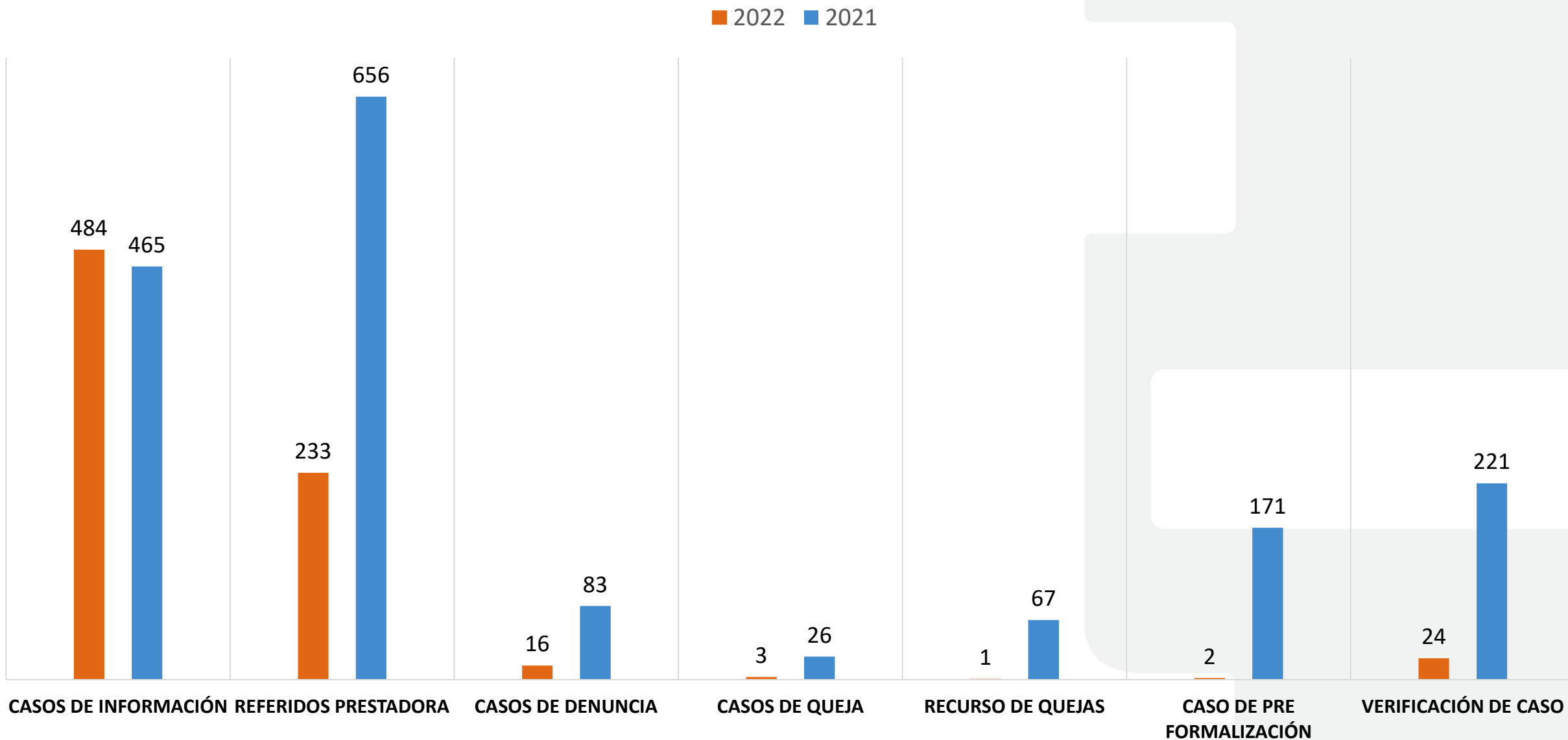

# Motivos de Reclamo

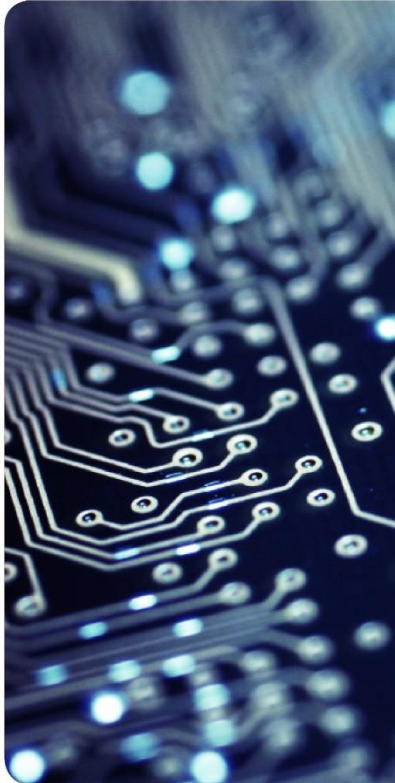

# Motivos más Reclamados, 2022

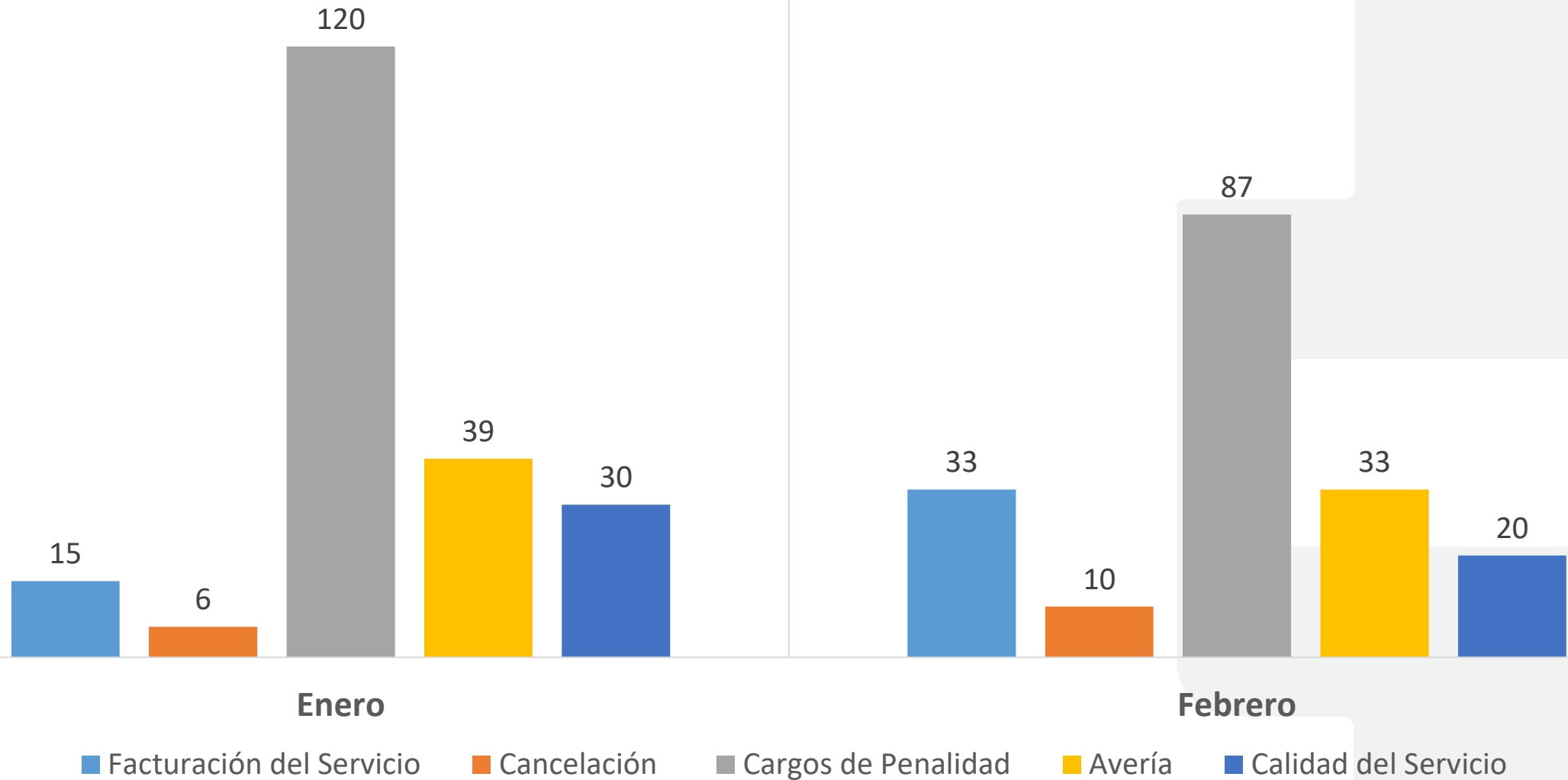

# Casos Recibidos por Vía de Solicitud

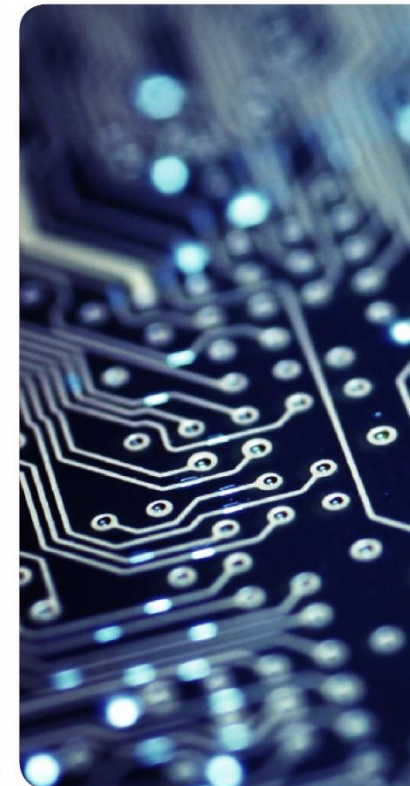

# Vía de Solicitud, Acumulado 2022



2022 2021

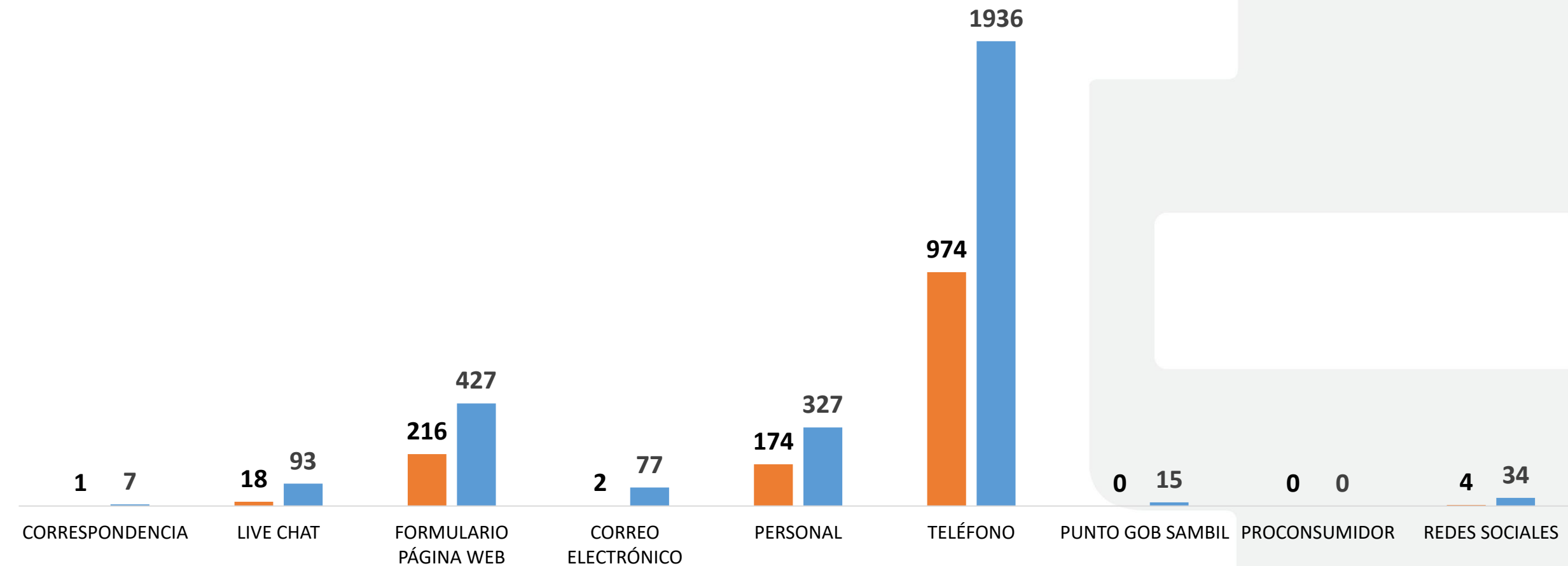

# Vía de Solicitud, Enero 2022

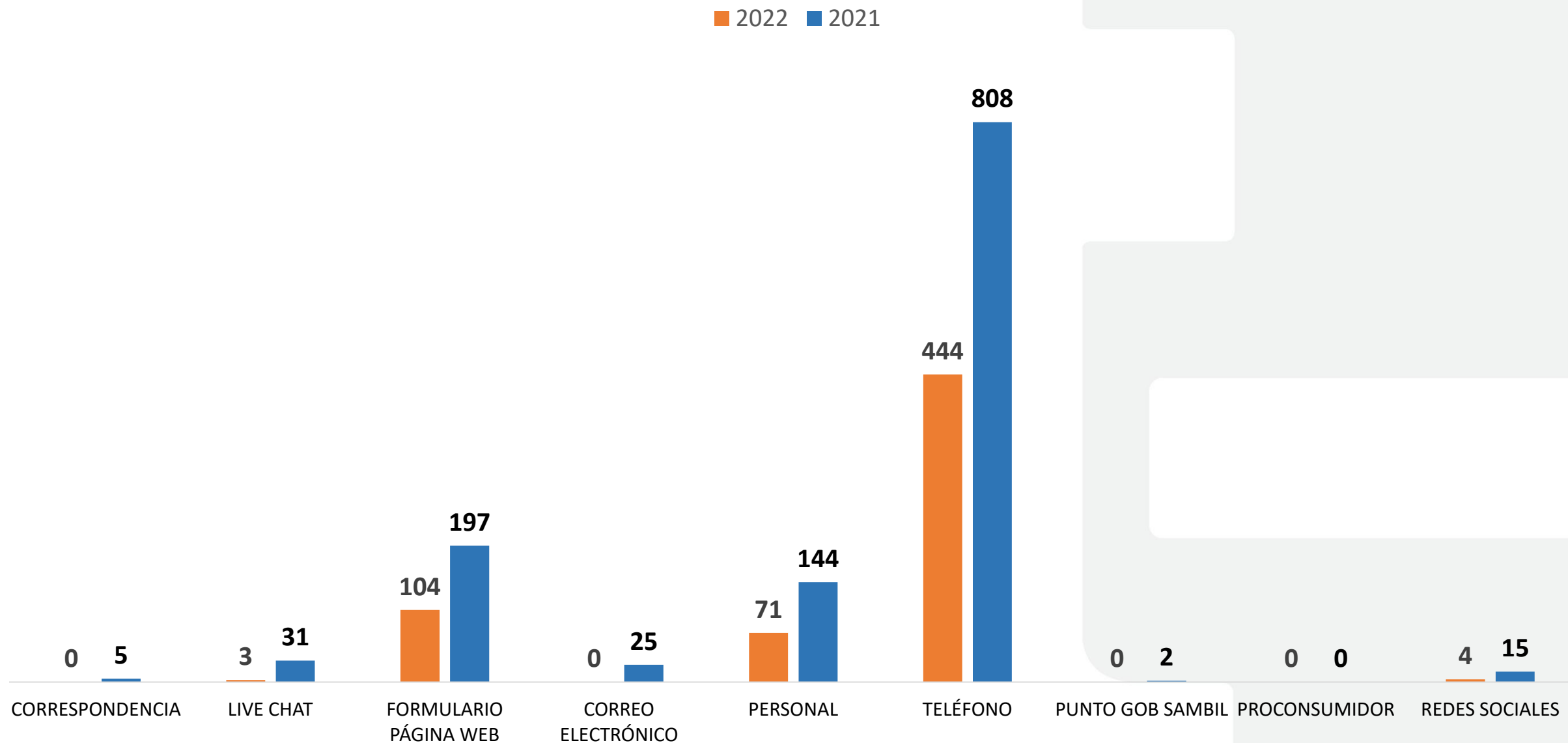

# Vía de Solicitud, Febrero 2022

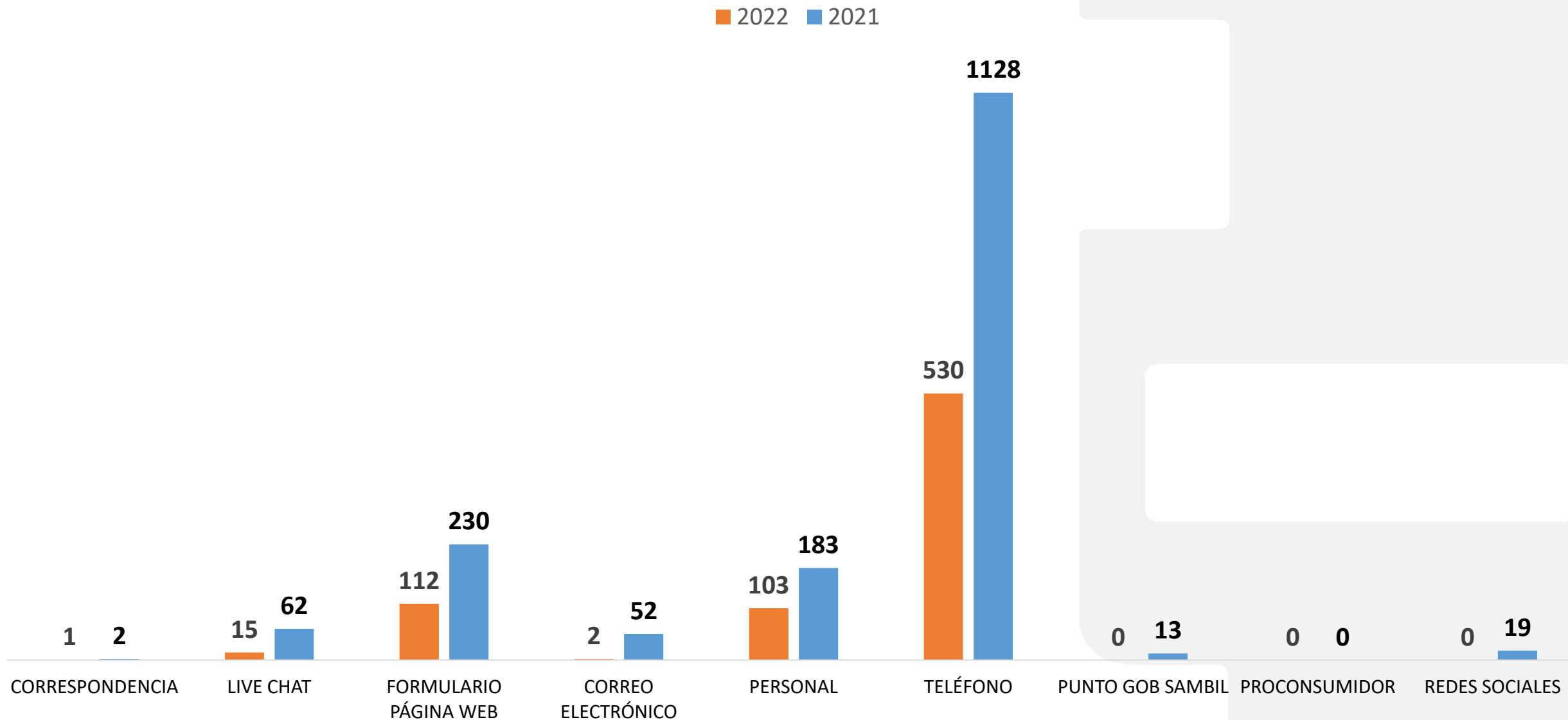

# Clasificación del Servicio

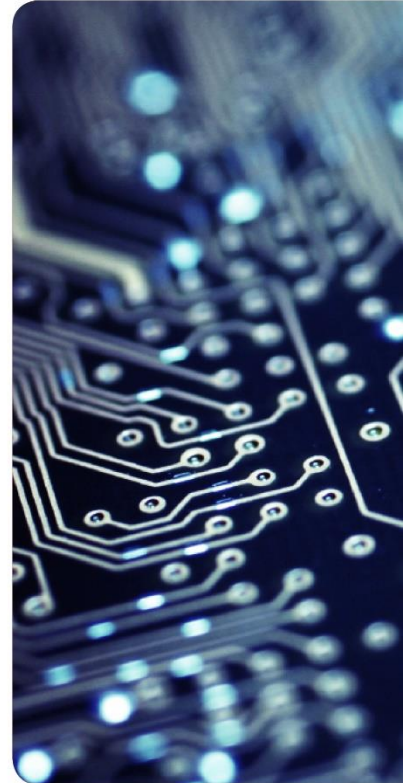



# Clasificación del Servicio, Acumulado 2022

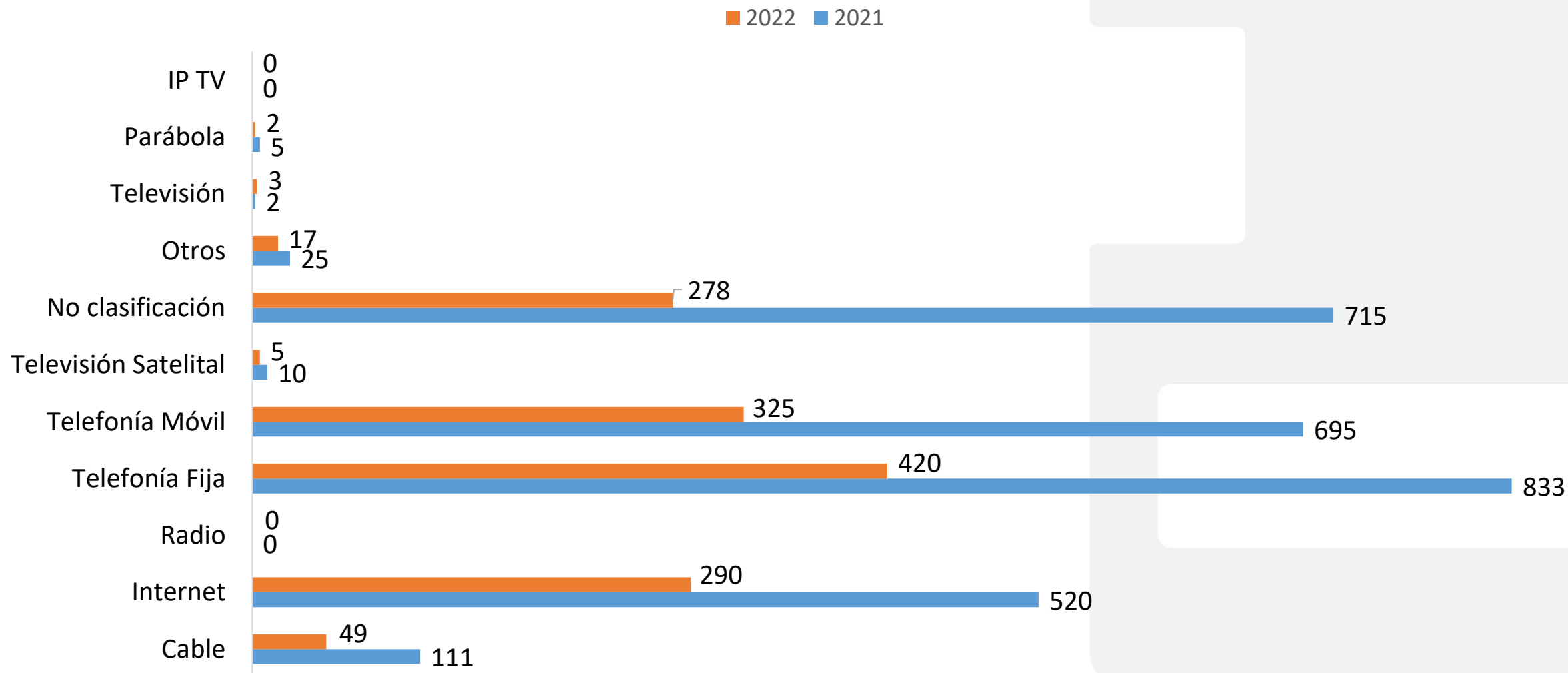

En el reglón de **“no clasificación”** se registran aquellos casos que no corresponden con servicio de telecomunicaciones, y/o referidos a otras instancias.

# Clasificación del Servicio, Enero 2022

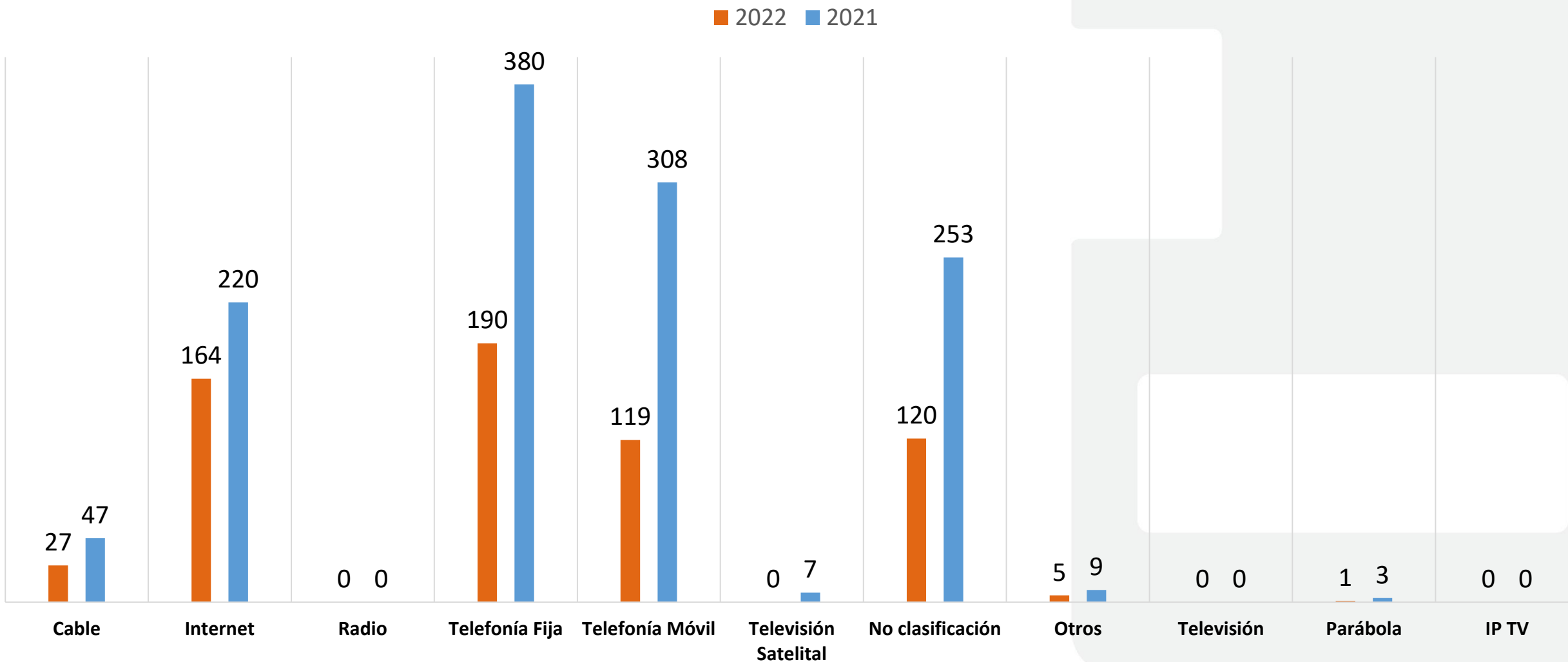

En el reglón de **“no clasificación”** se registran aquellos casos que no corresponden con servicio de telecomunicaciones, y/o referidos a otras instancias.

# Clasificación del Servicio, Febrero 2022

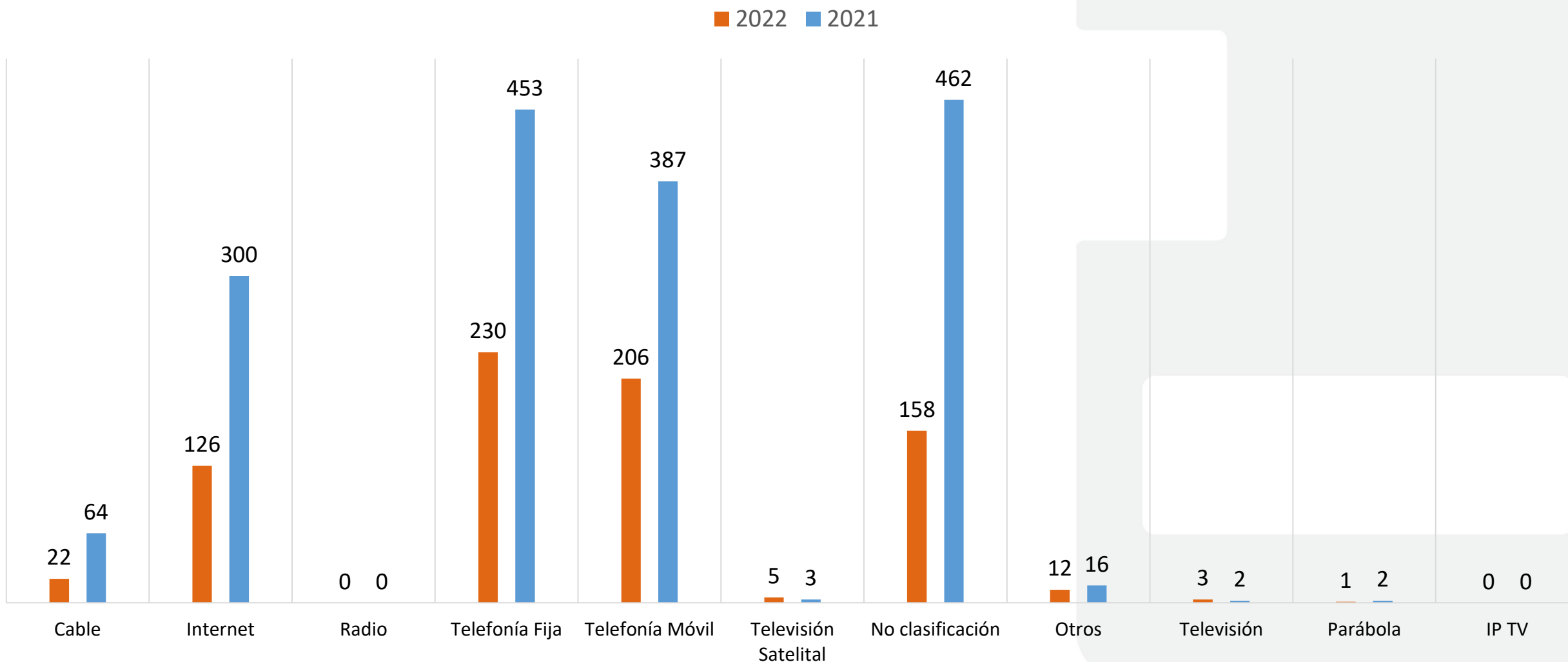

En el reglón de **“no clasificación”** se registran aquellos casos que no corresponden con servicio de telecomunicaciones, y/o referidos a otras instancias.

# Recibidos por provincias

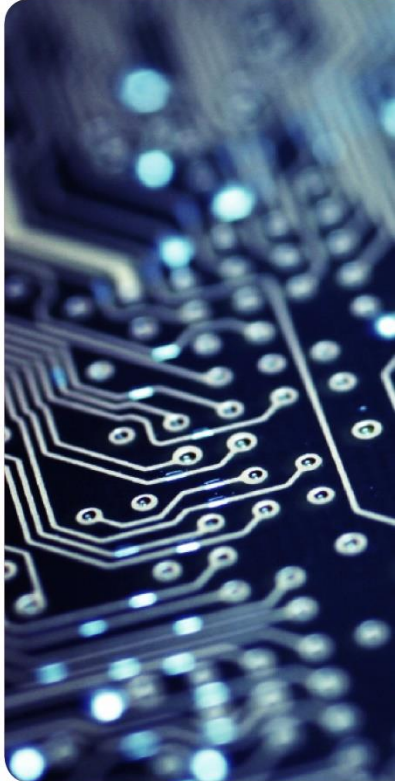

# Clasificación por provincia, Acumulado 2022

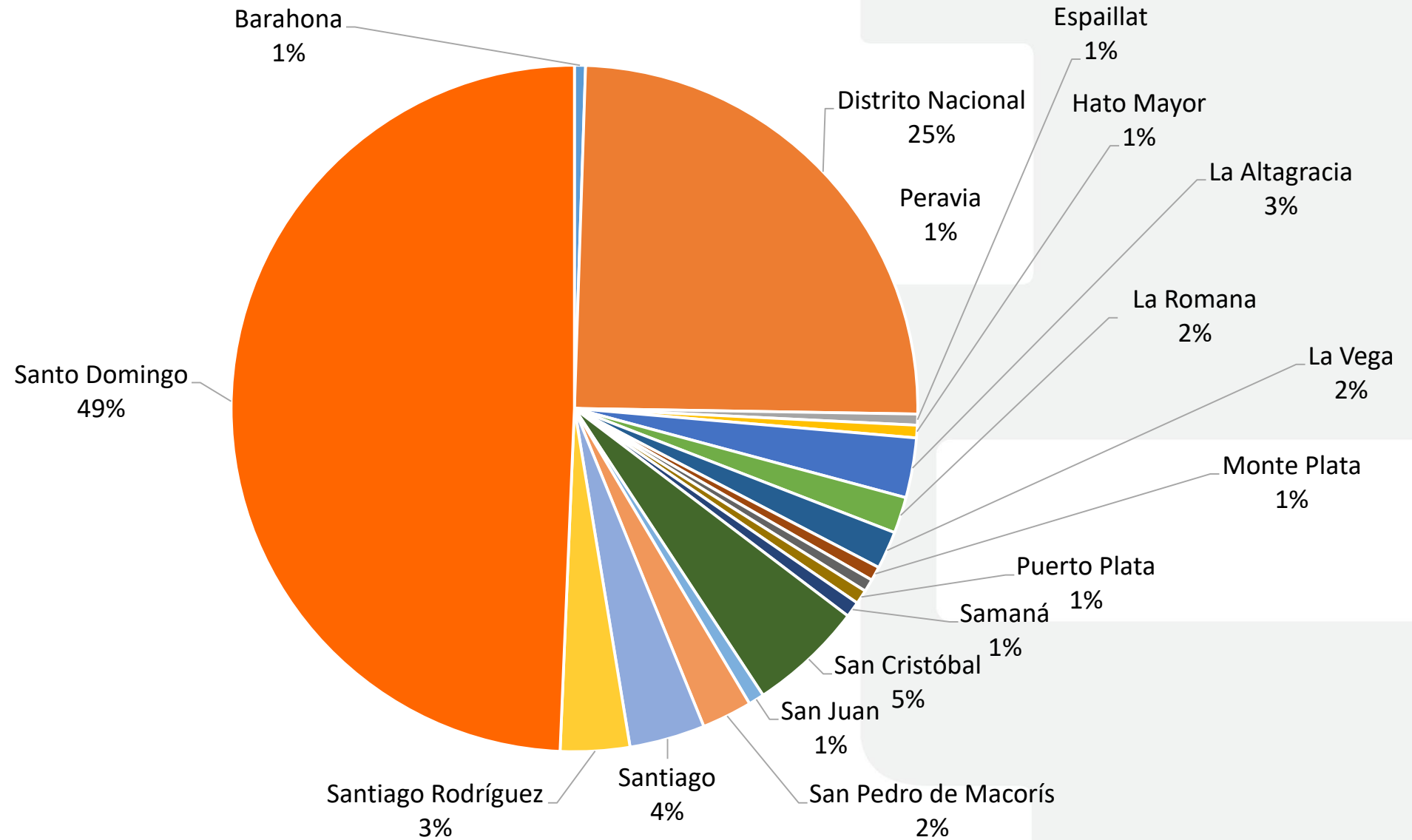

# Clasificación por provincia, Enero 2022

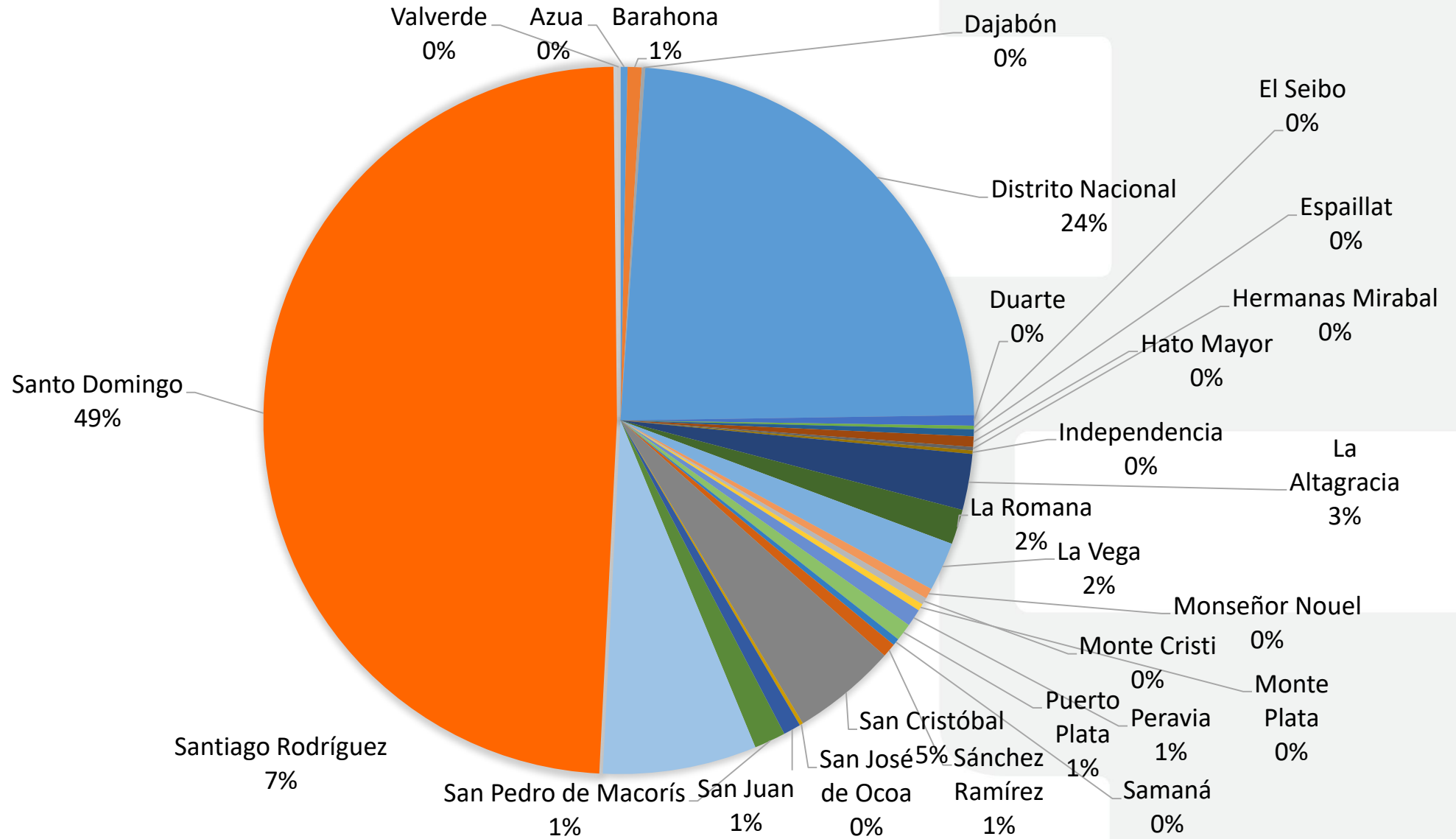

# Clasificación por provincia, Febrero 2022

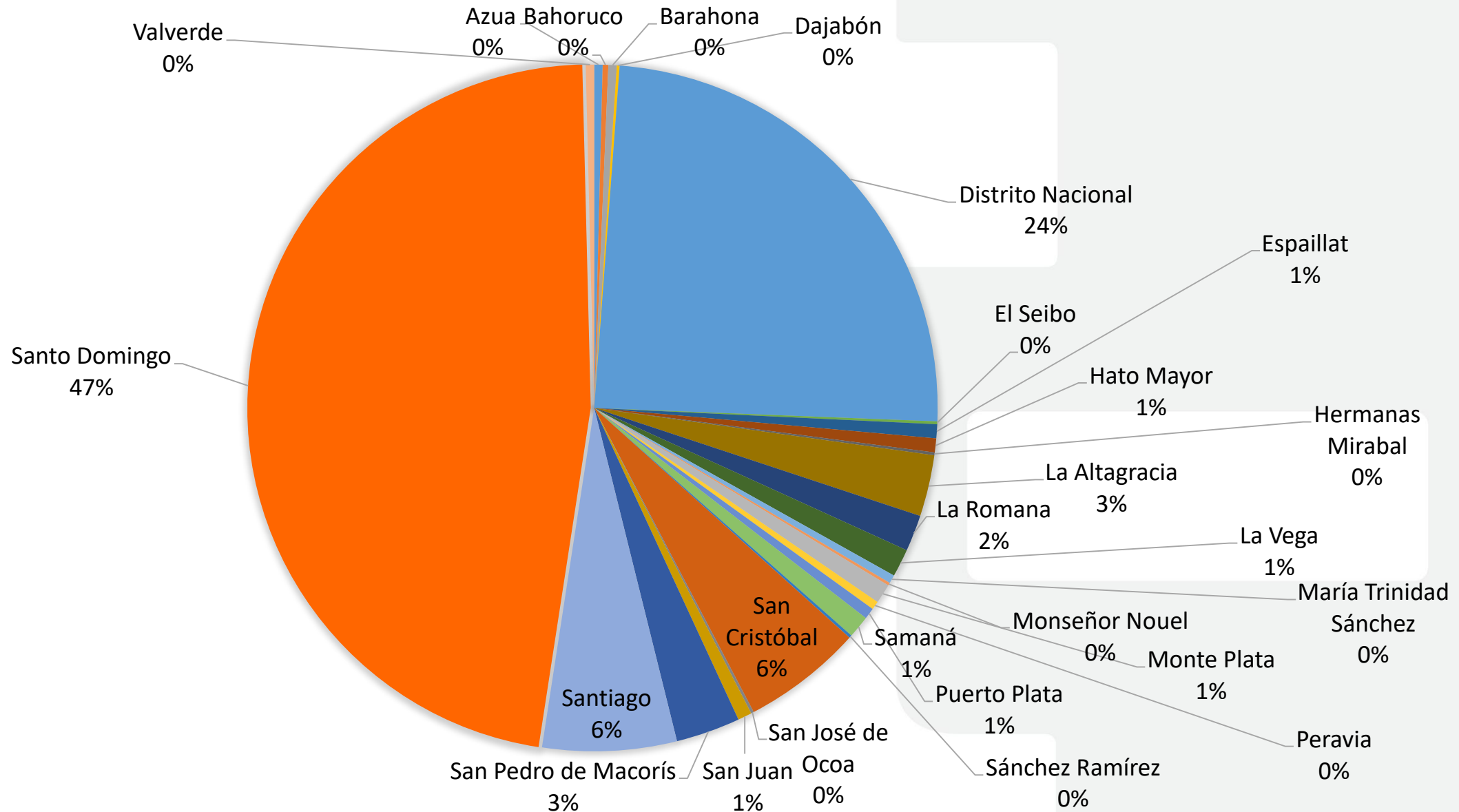

# Departamento Tramitación y Conciliación

**Año 2022**

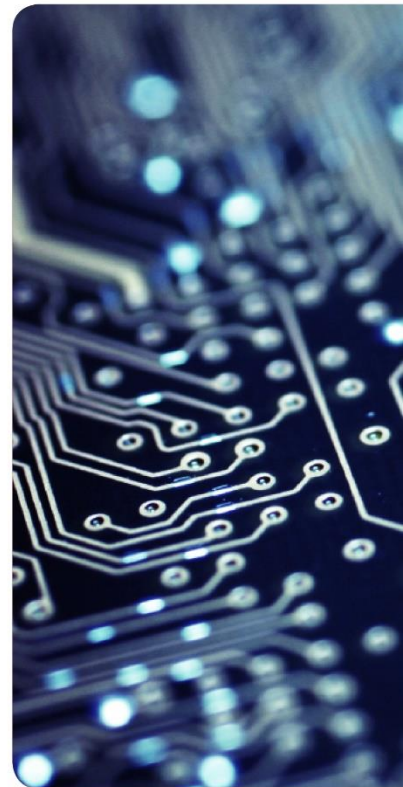



# **Balance aplicado a Favor de los Usuarios CPF**

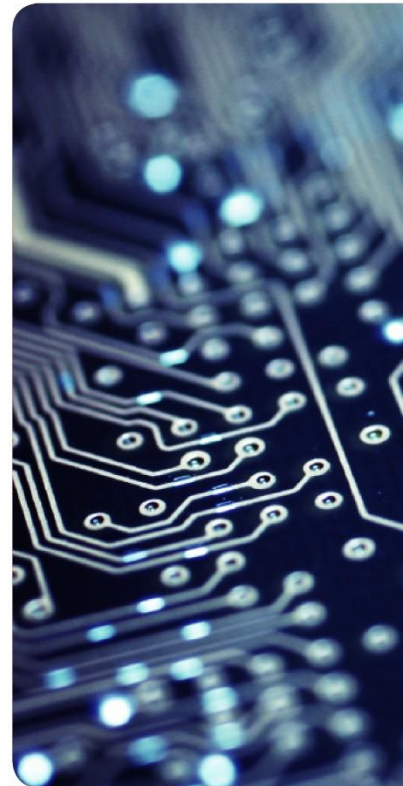

# Balance Aplicado a Favor de los Usuarios CPF - Acumulado 2022



Balance Acreditado

**\$25,235.11**

Balance Reclamado

**\$24,346.72**

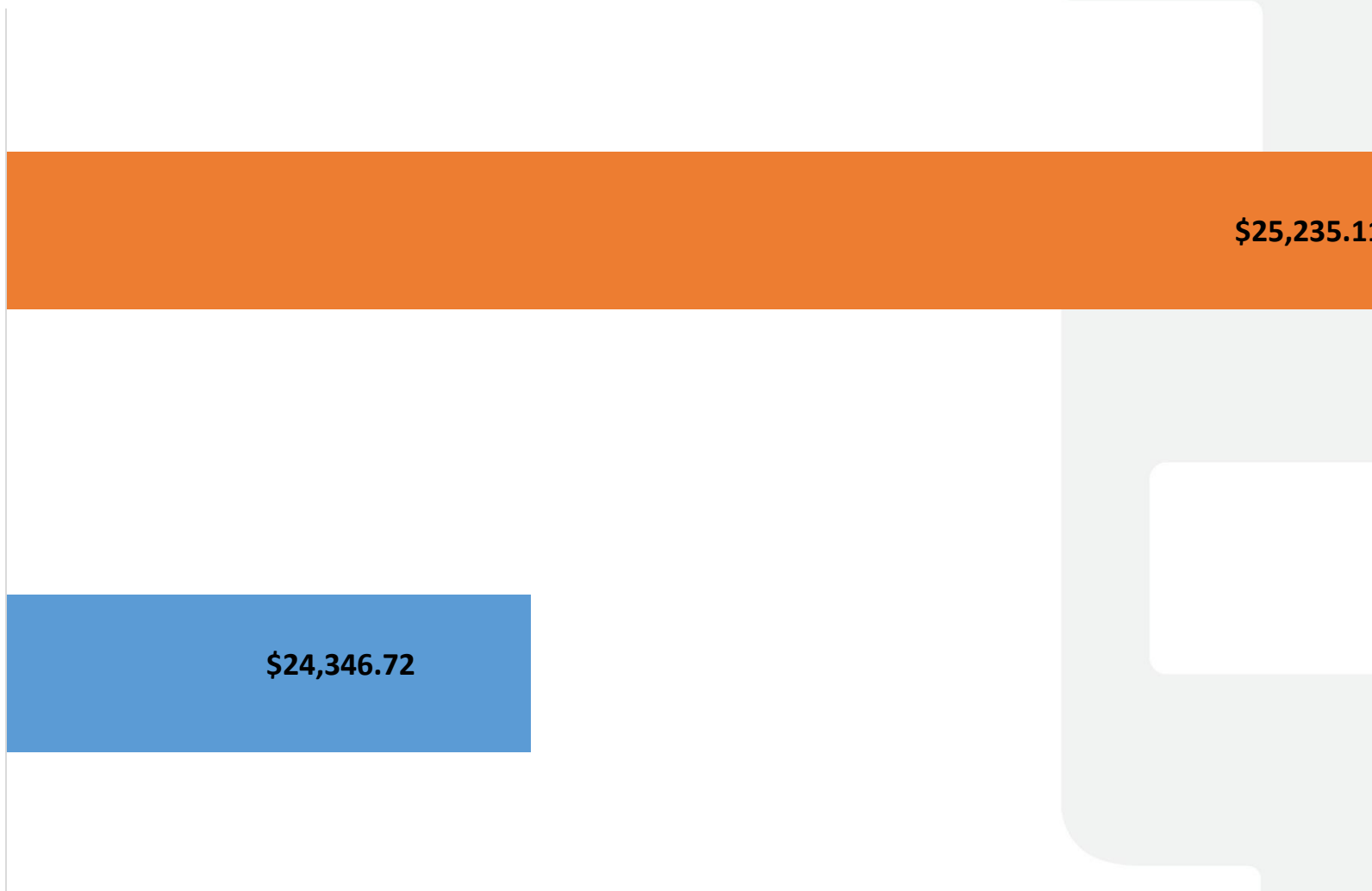

# Balance Aplicado a Favor de los Usuarios CPF - Enero 2022



BALANCE RECLAMADO



BALANCE ACREDITADO

# Balance Aplicado a Favor de los Usuarios CPF - Febrero 2022

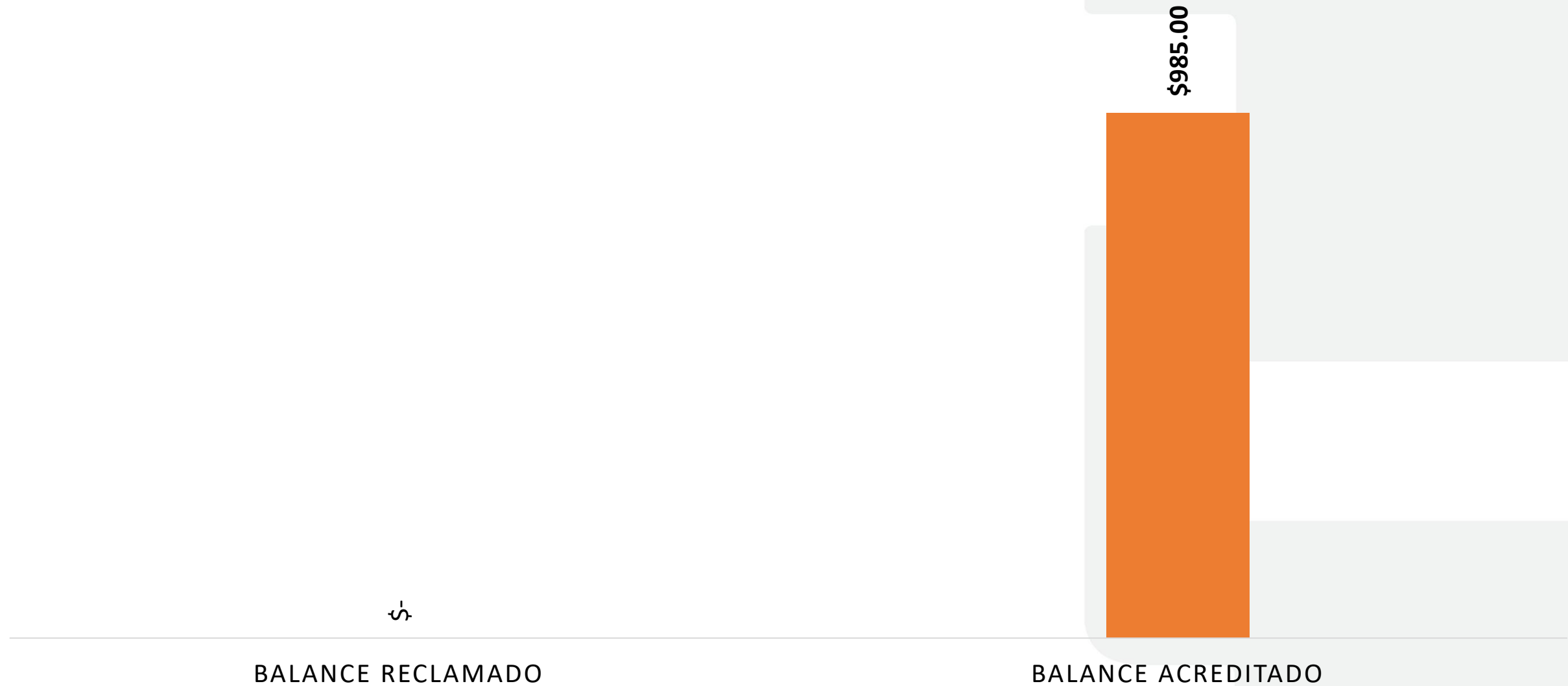

# Recursos de Queja

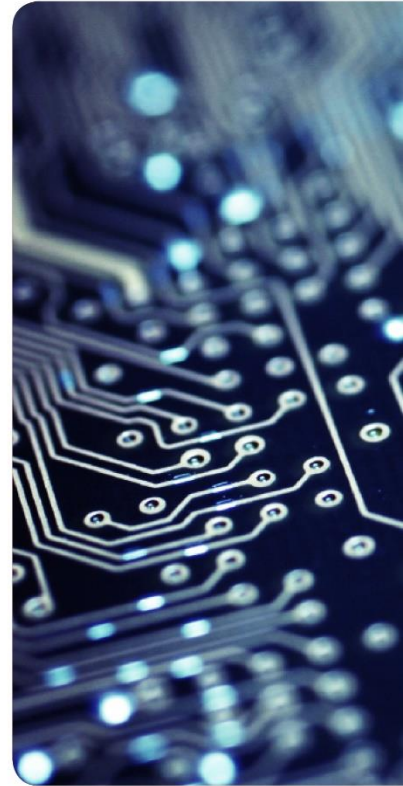

# Comportamiento Recursos de Queja, Acumulado 2022

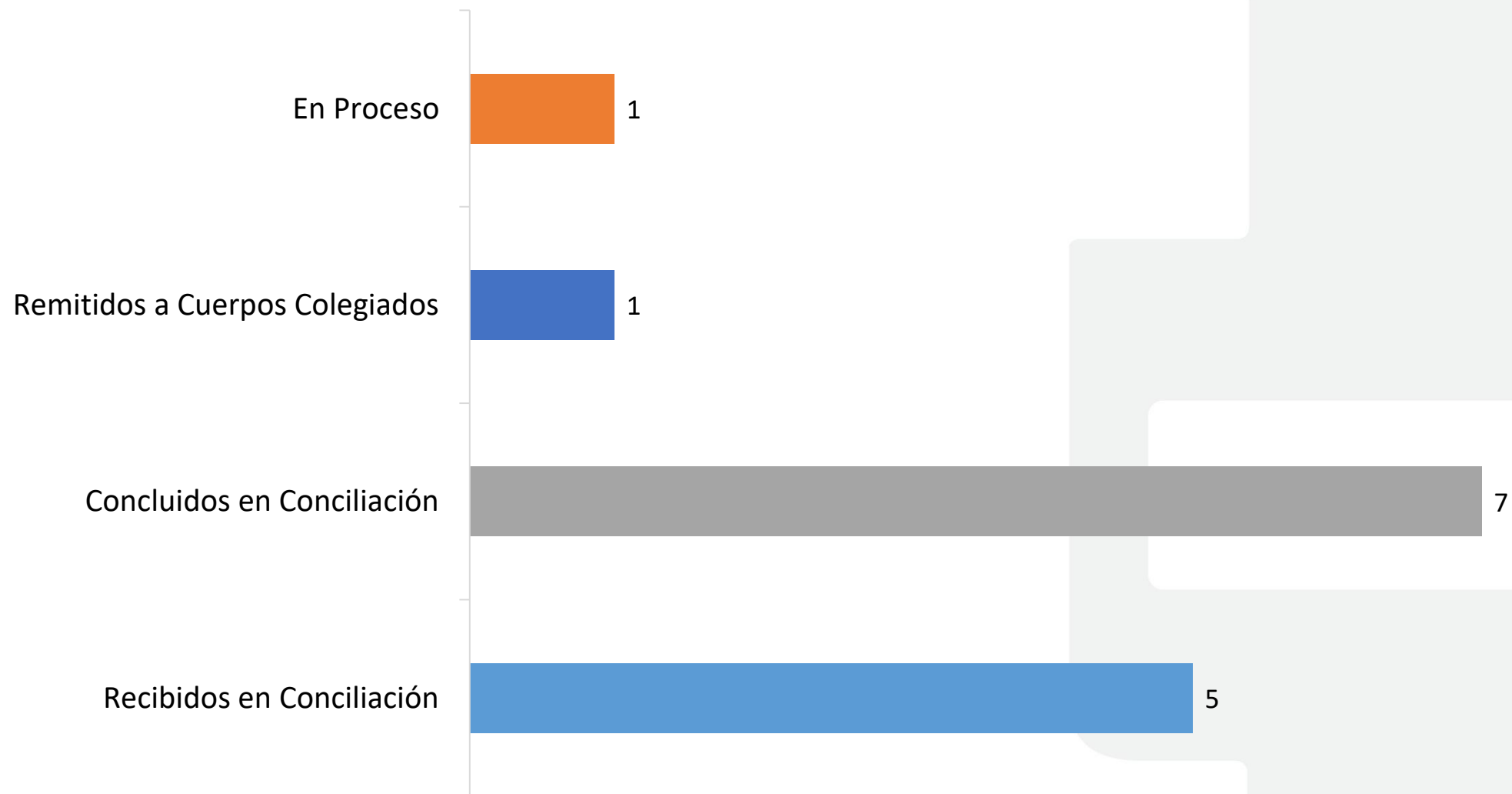

# Comportamiento Recursos de Queja, Enero 2022

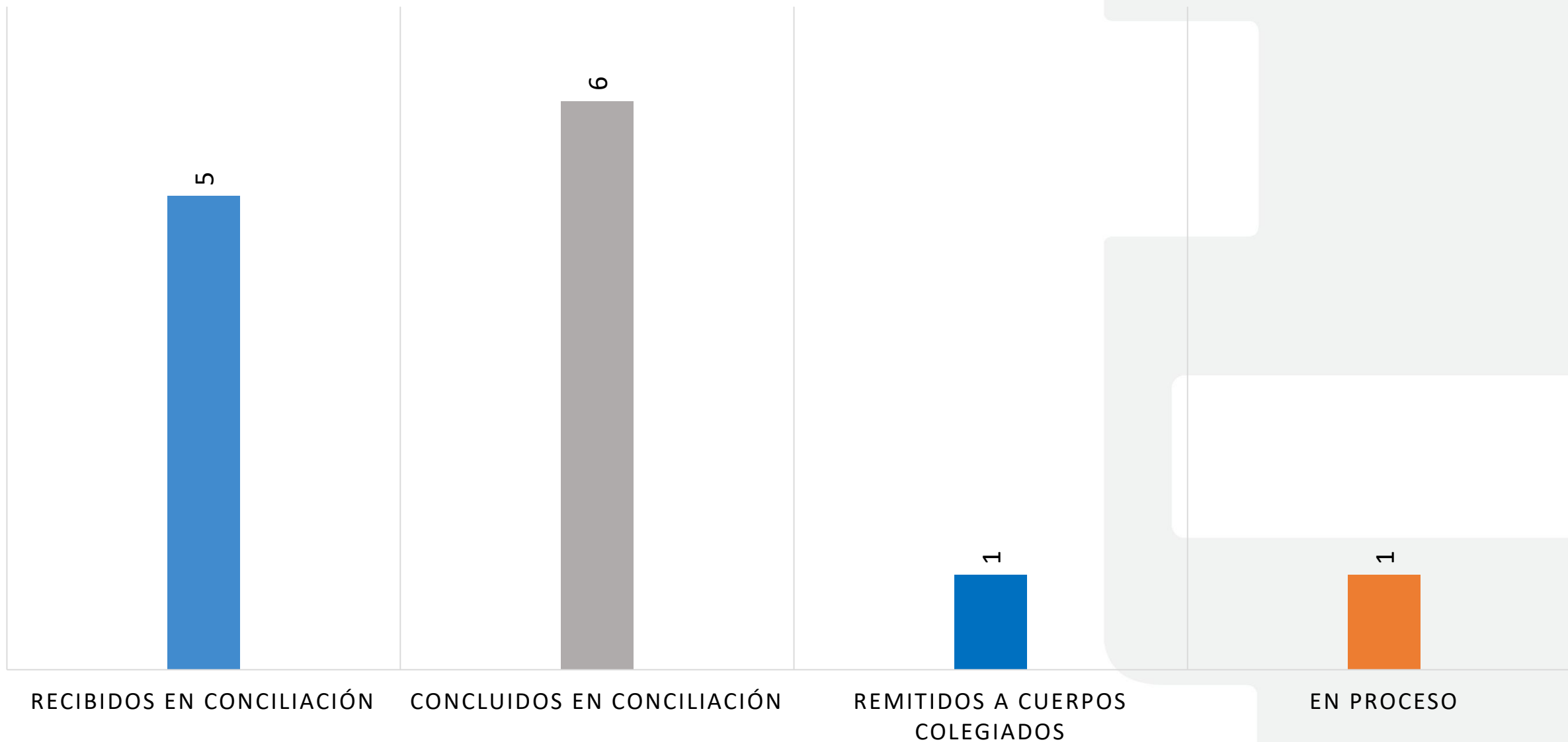

# Comportamiento Recursos de Queja, Febrero 2022

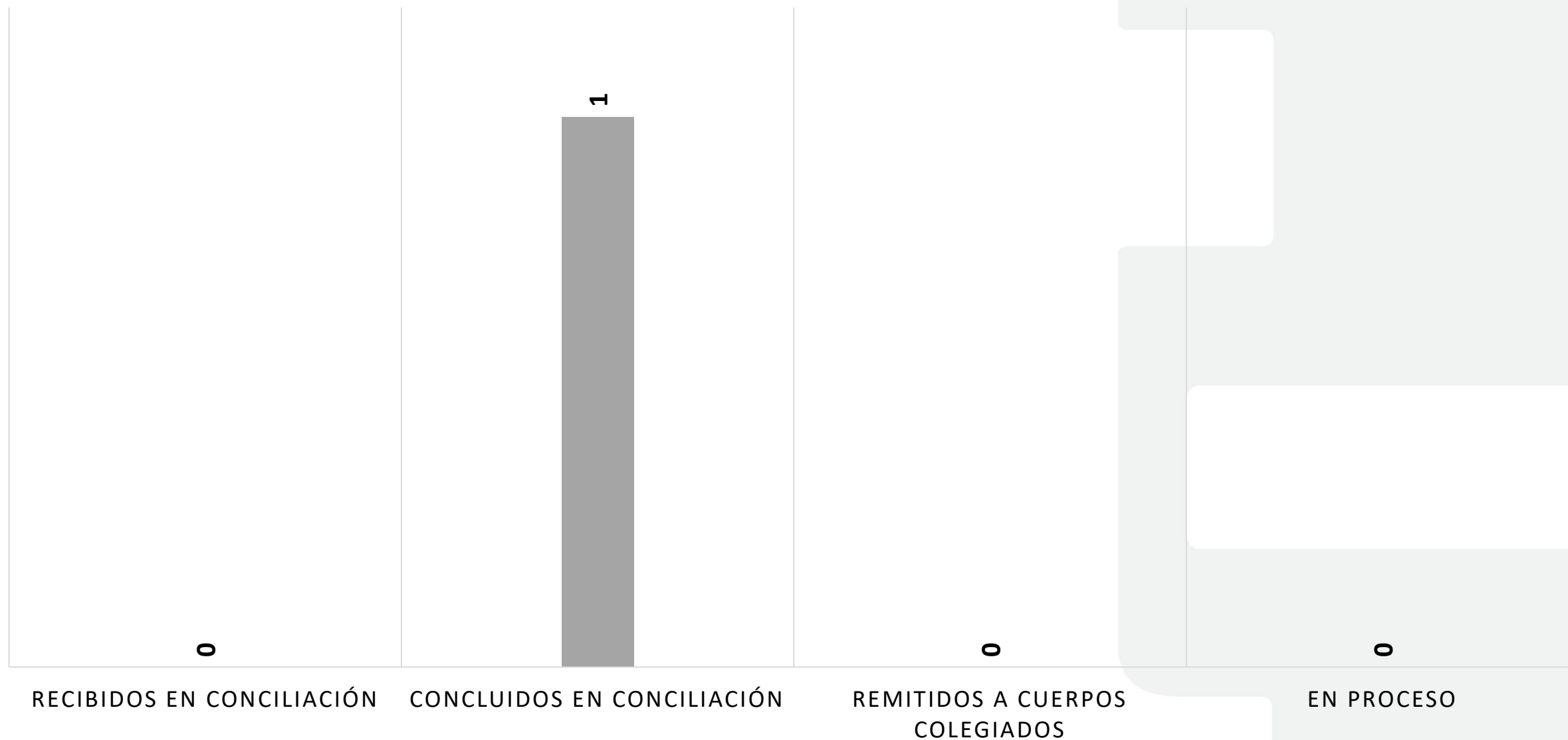



# Balance acreditado a Favor de los Usuarios - Acumulado 2022

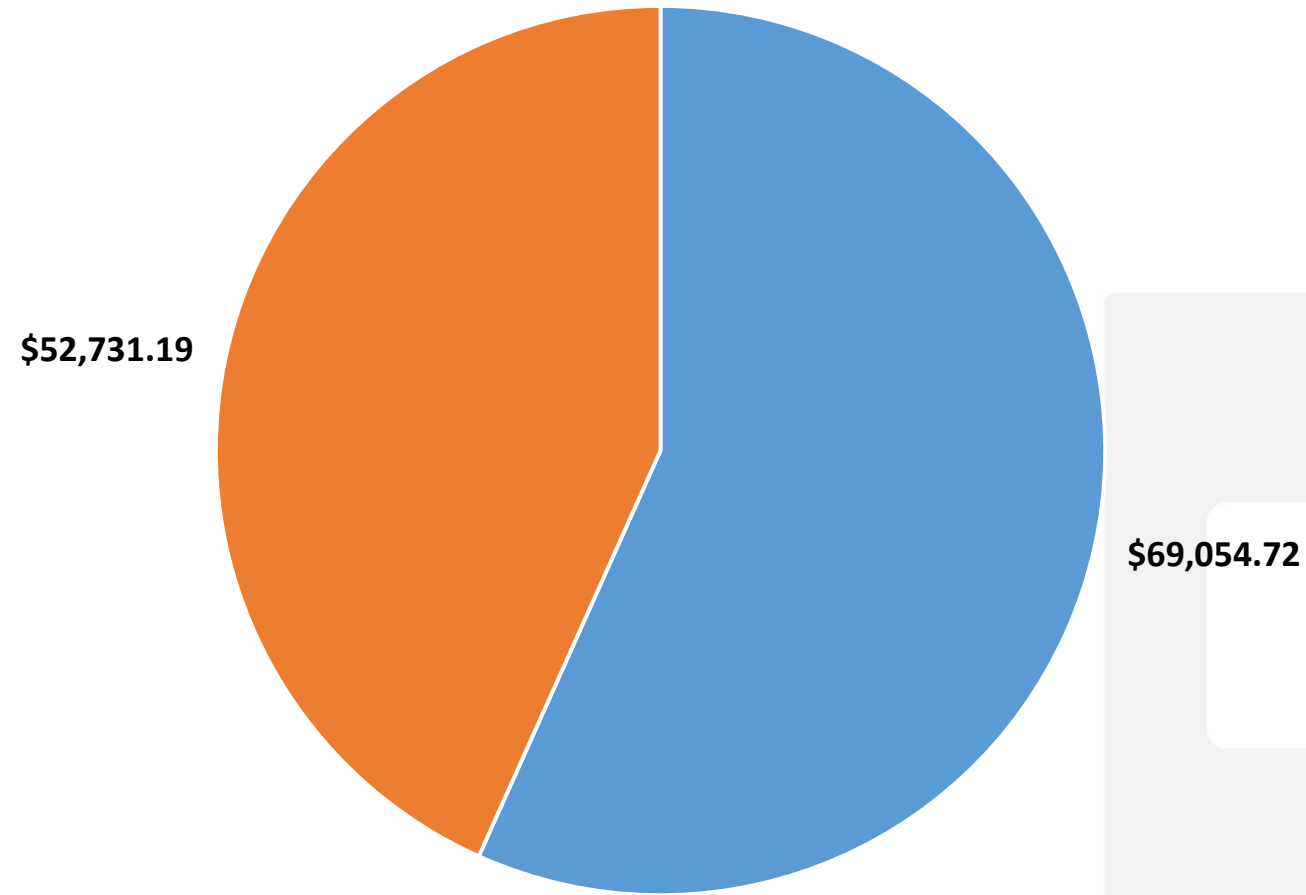

■ Balance reclamado   ■ Balance acreditado

# Balance acreditado a Favor de los Usuarios - Enero 2022

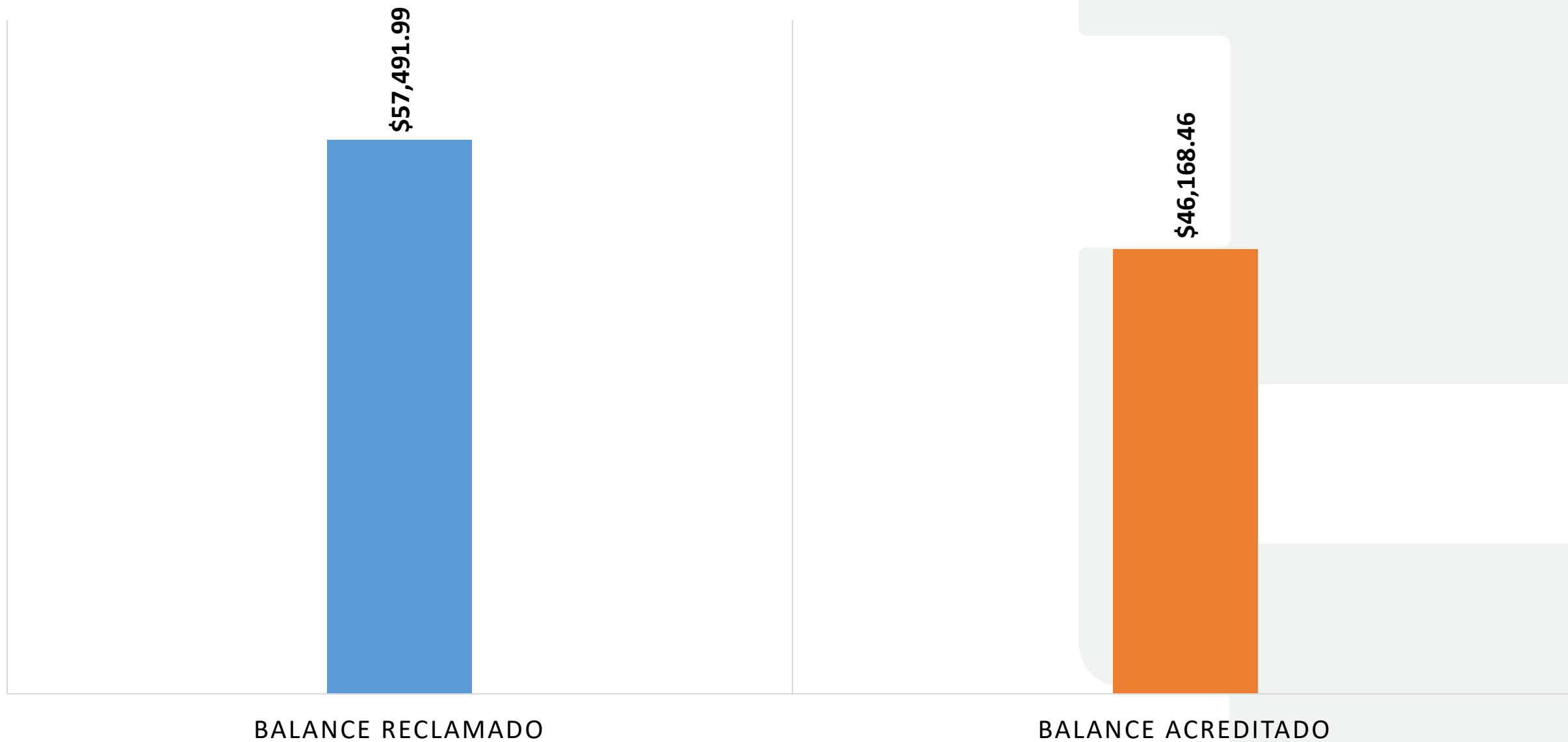

# Balance acreditado a Favor de los Usuarios - Febrero 2022

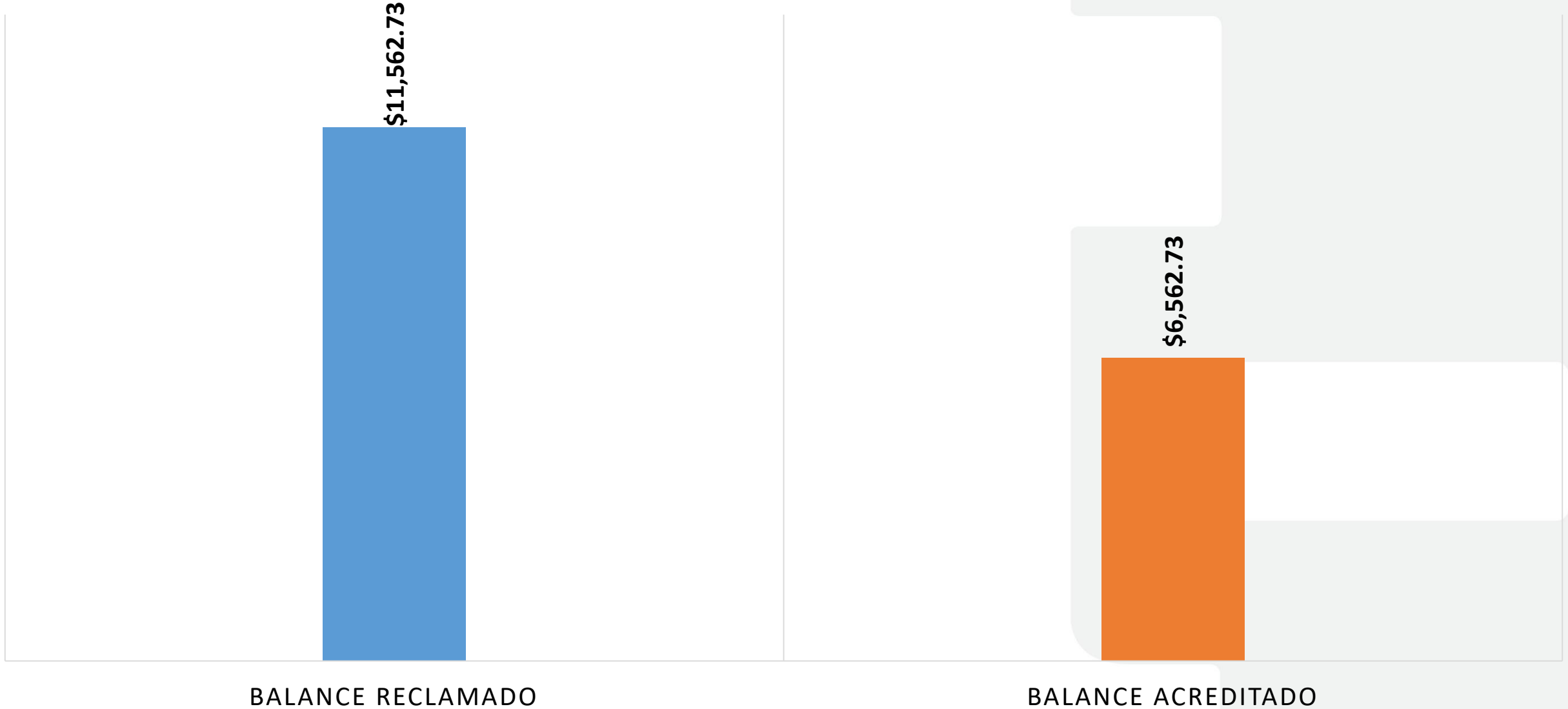

# Denuncias

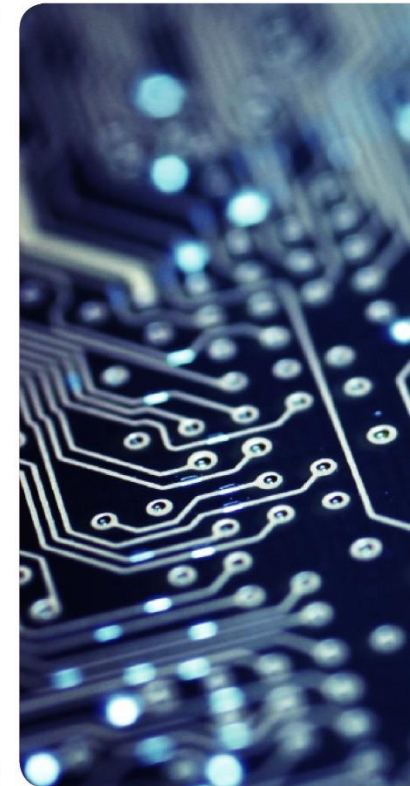

# Motivos reclamados - Enero 2022

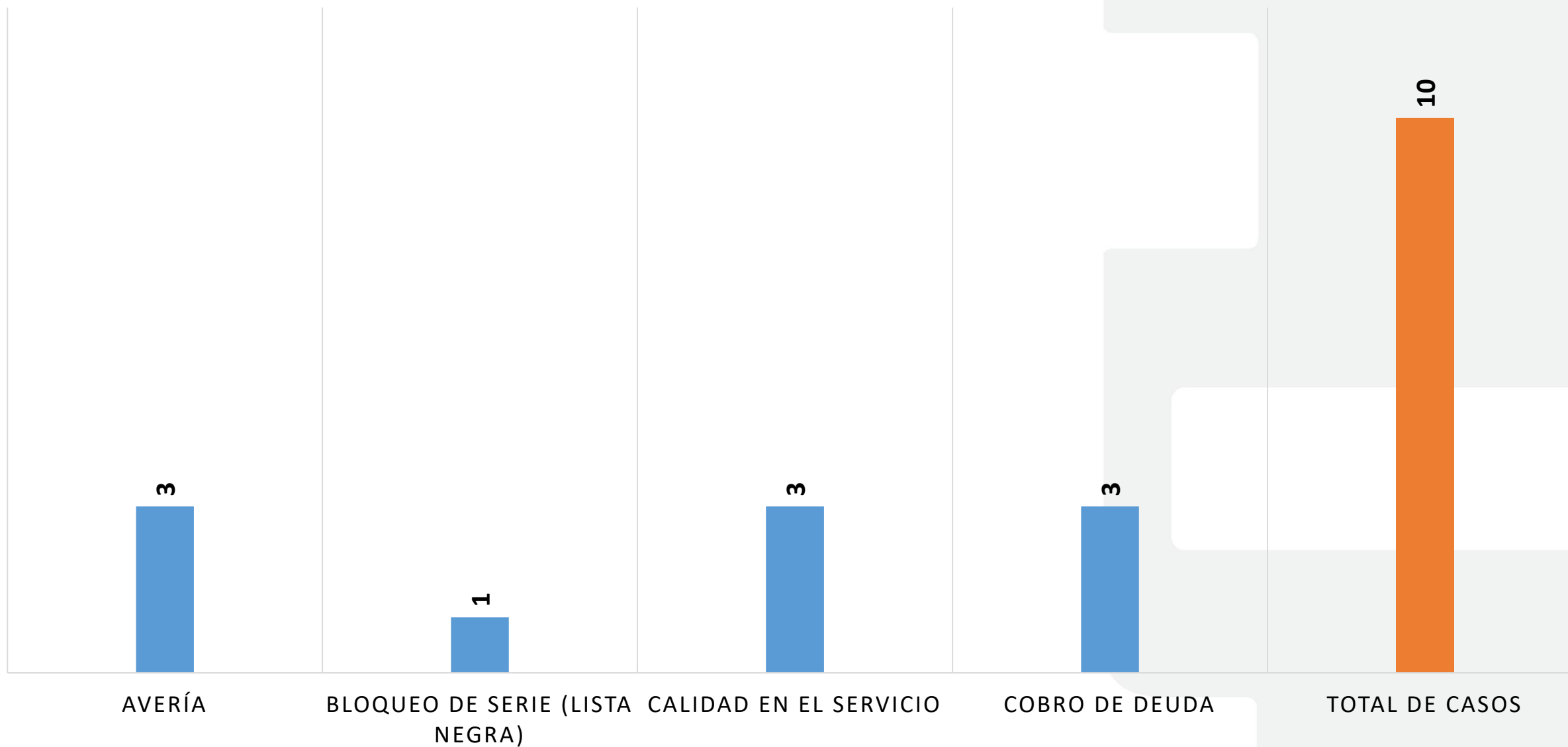

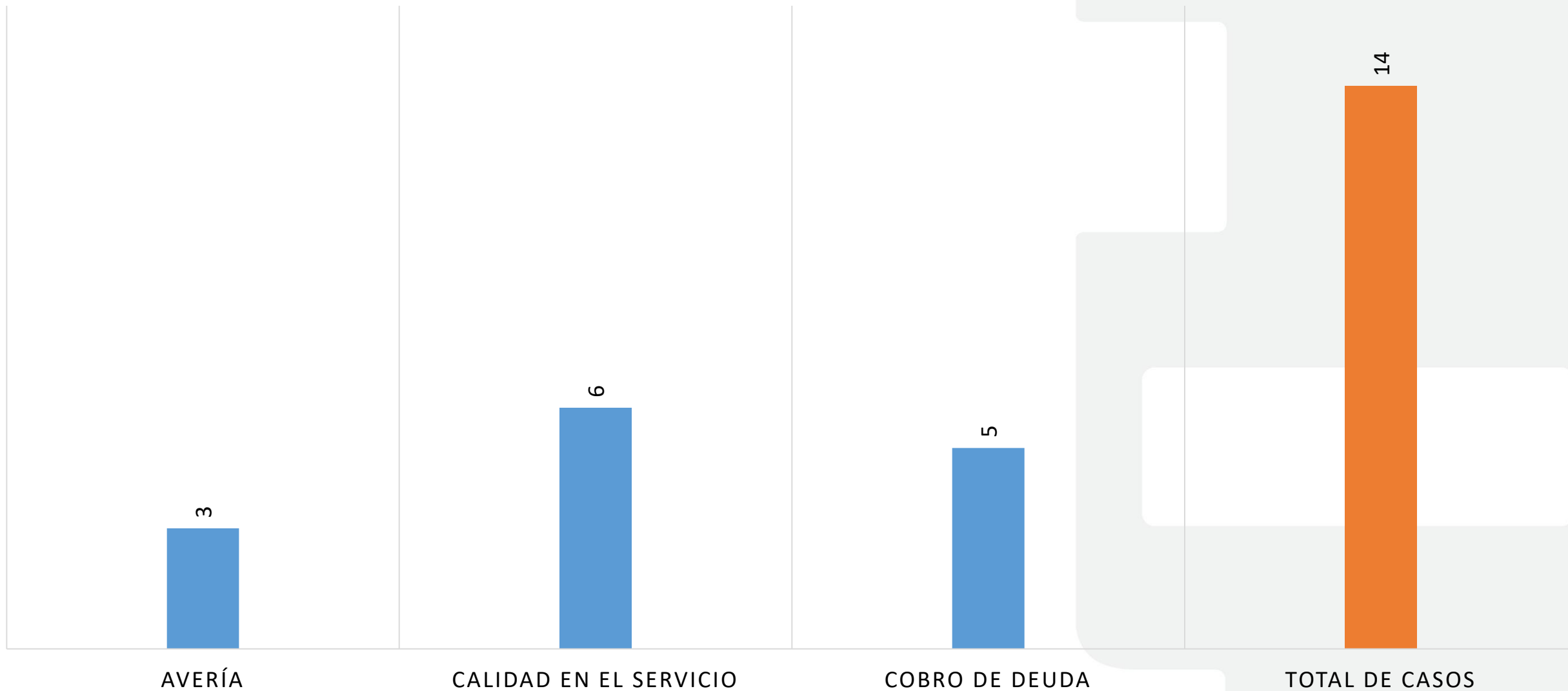

# Cuerpos Colegiados (CC)

Año 2022

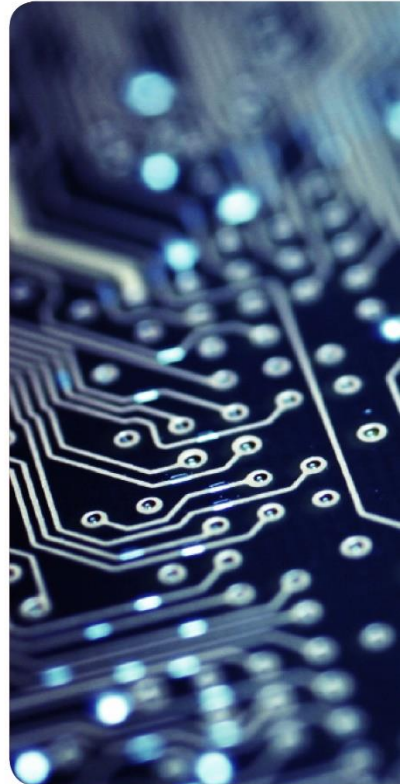

# Recursos de Queja (RDQs). Apoderados y Decididos 2022

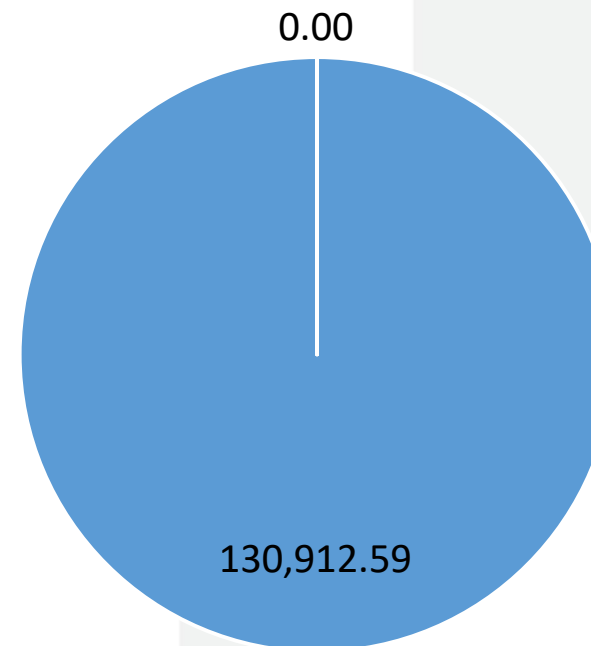
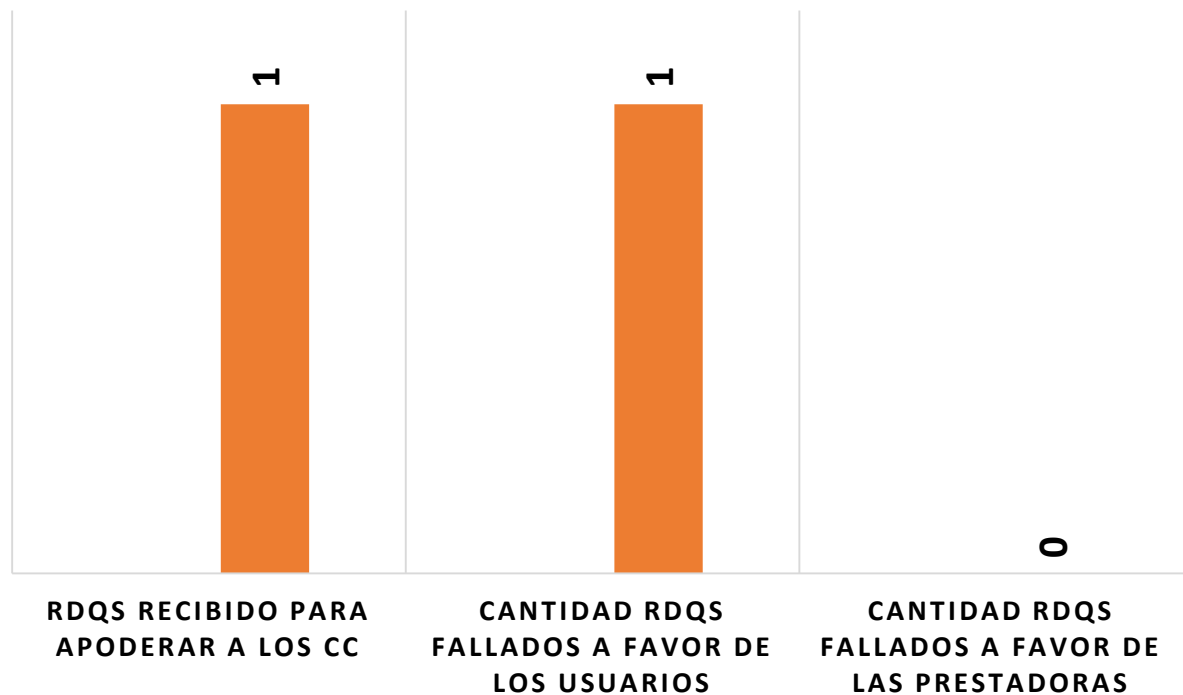

- MONTOS FALLADOS A FAVOR DE LOS USUARIOS
- MONTOS FALLOS A FAVOR DE LAS PRESTADORAS



# Recursos de Queja (RDQs) Apoderados y Decididos Enero 2022

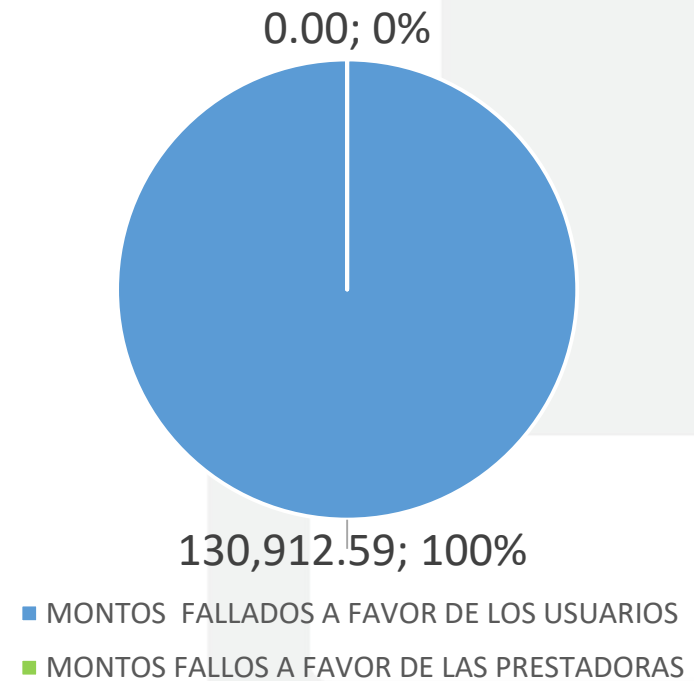
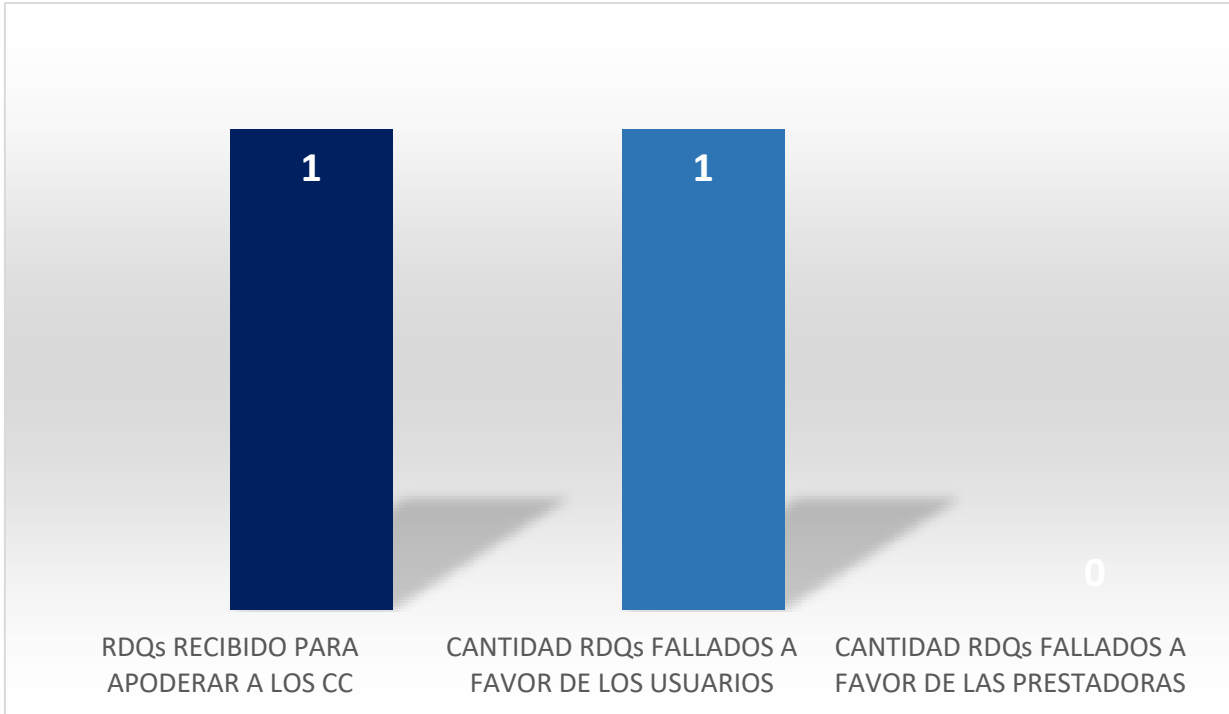

No hubieron casos Apoderados o Decididos



Instituto Dominicano de las Telecomunicaciones