

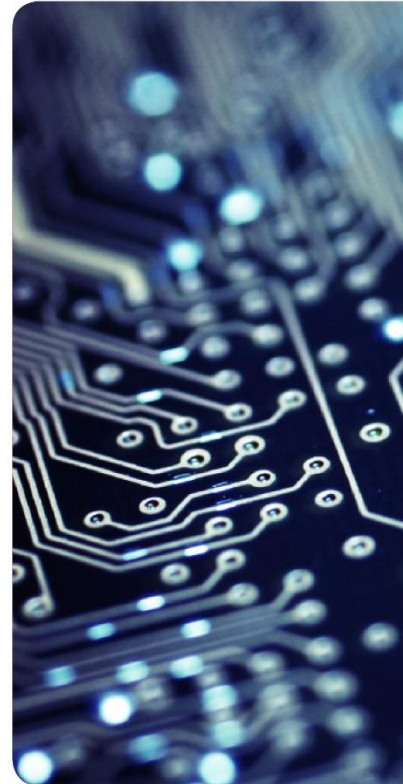

Ejecutorias
Dirección de Protección al Usuario

Casos Recibidos en el DAU Año 2022



Casos Recibidos en el DAU, Acumulado 2022



AÑO 2022



Admitidos: en proceso de investigación.
En Proceso: Pendiente investigación DAU.

Casos Recibidos en el DAU, Enero 2022



ENERO

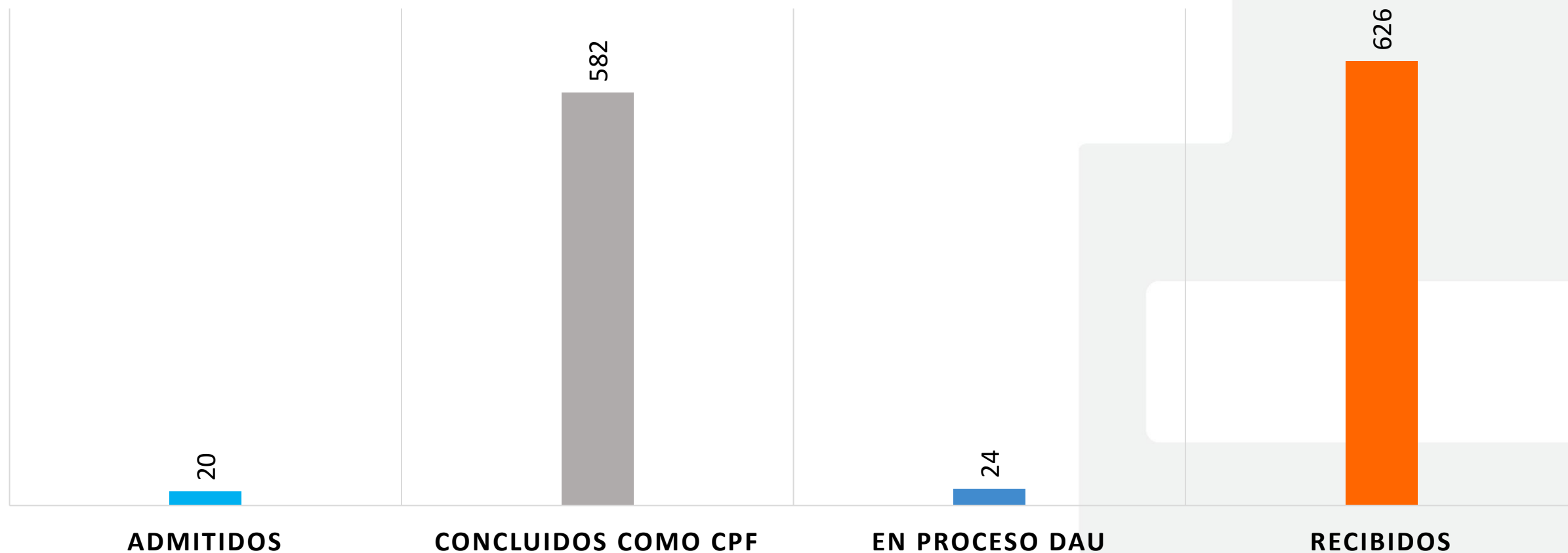

Admitidos: en proceso de investigación.
En Proceso: Pendiente investigación DAU.

Casos Recibidos en el DAU, Febrero 2022



FEBRERO

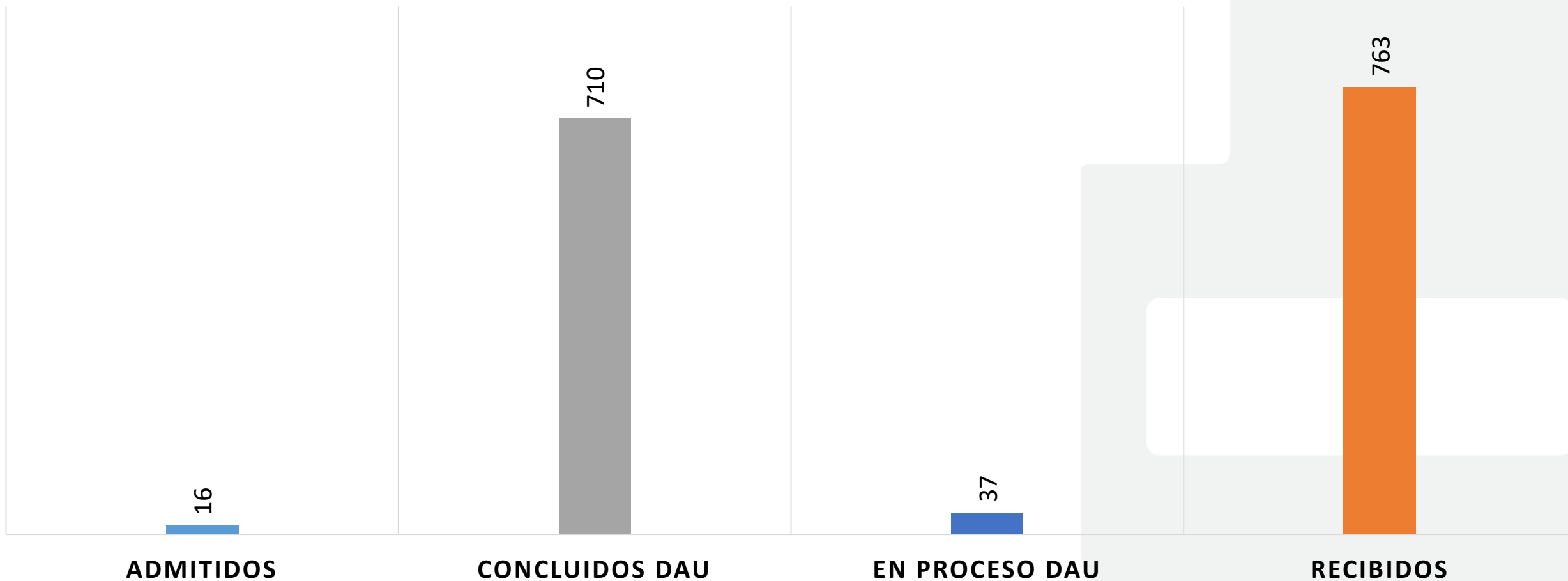

Admitidos: en proceso de investigación.
En Proceso: Pendiente investigación DAU.

Casos Recibidos en el DAU, Marzo 2022

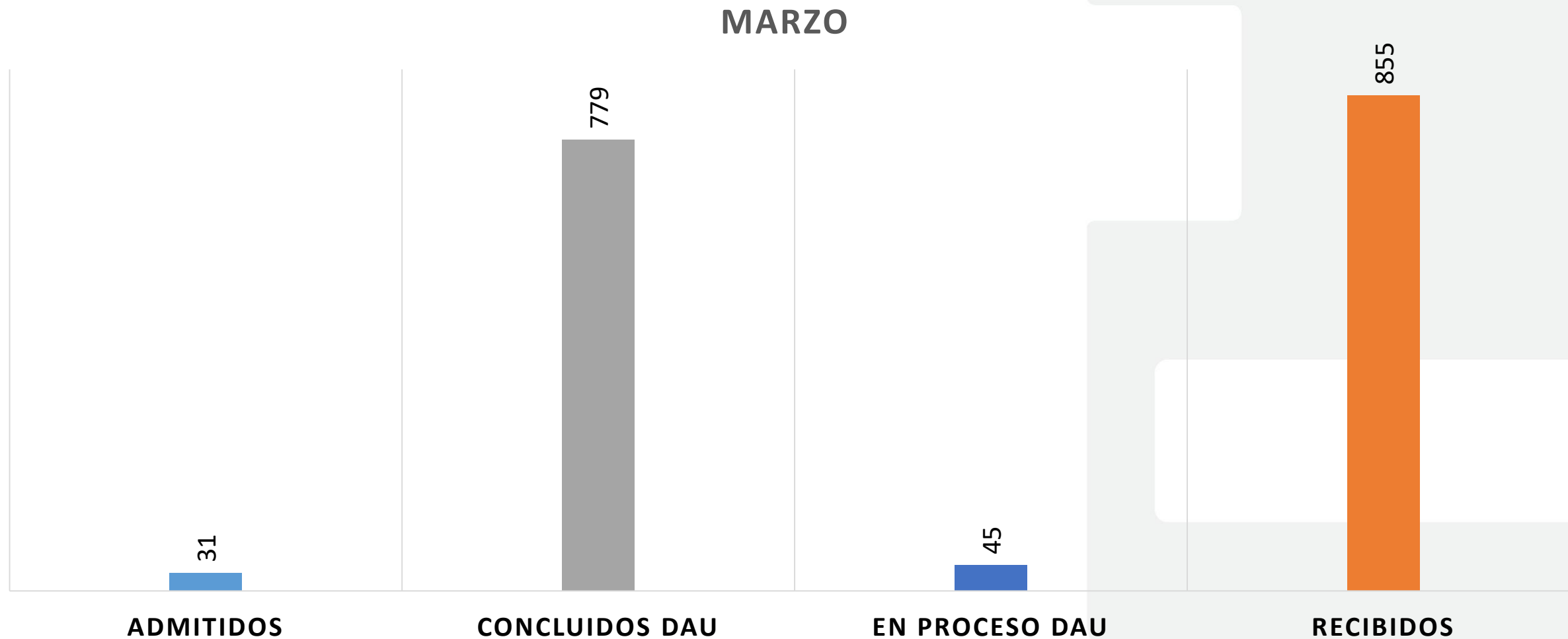

Admitidos: en proceso de investigación.
En Proceso: Pendiente investigación DAU.

Casos Recibidos en el DAU, Abril 2022



ABRIL

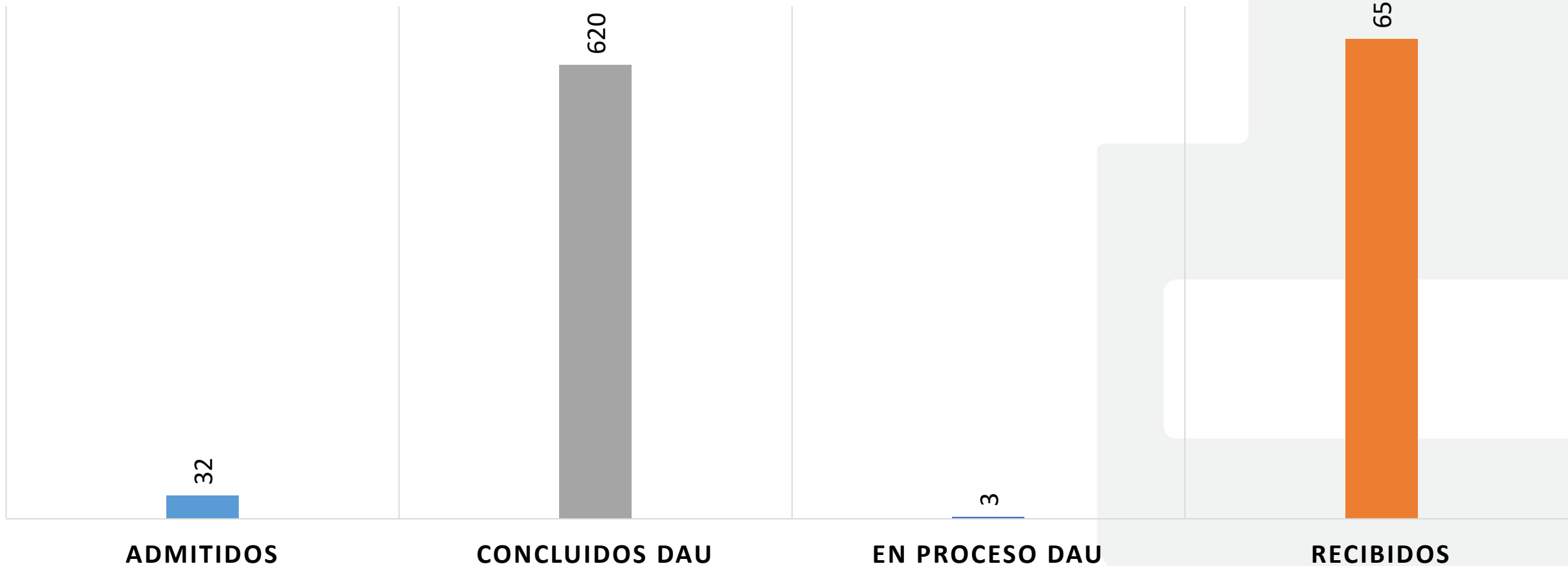

Admitidos: en proceso de investigación.
En Proceso: Pendiente investigación DAU.

Casos Recibidos en el DAU, Mayo 2022

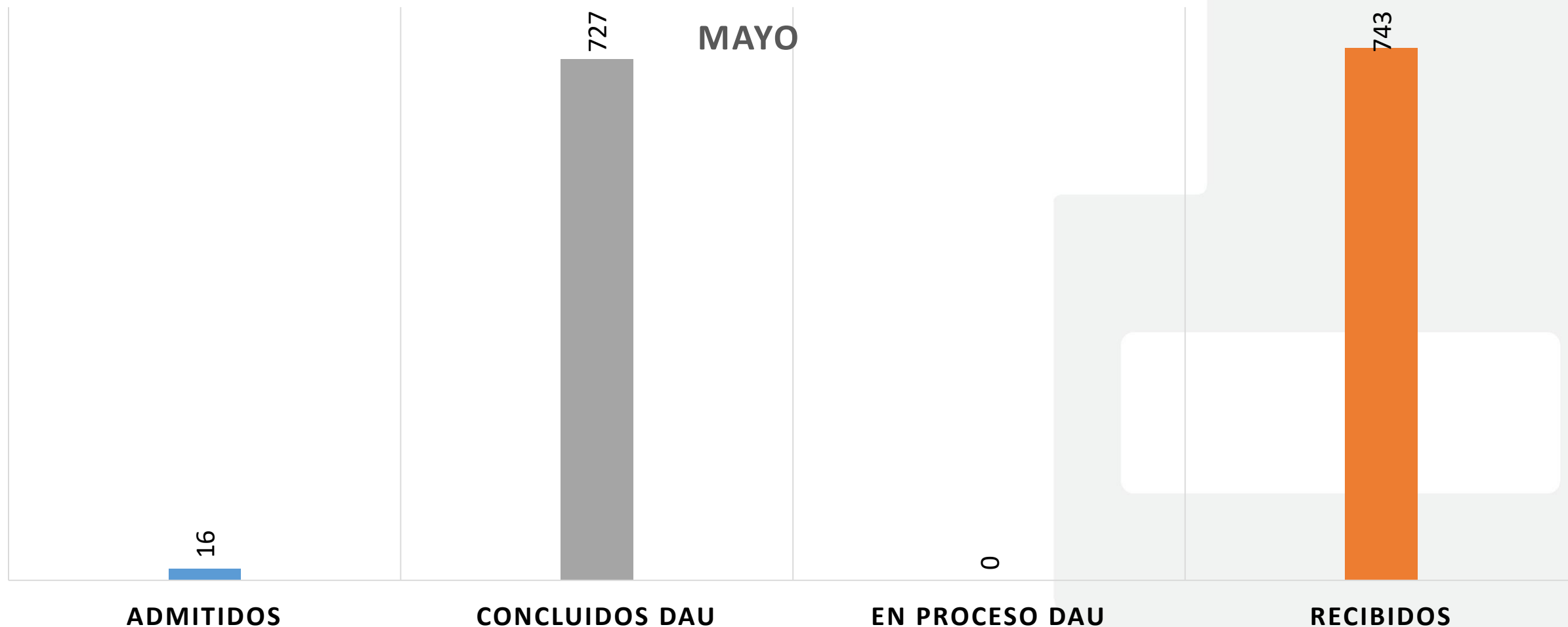

Admitidos: en proceso de investigación.
En Proceso: Pendiente investigación DAU.

Casos Recibidos por Tipo de Solicitud

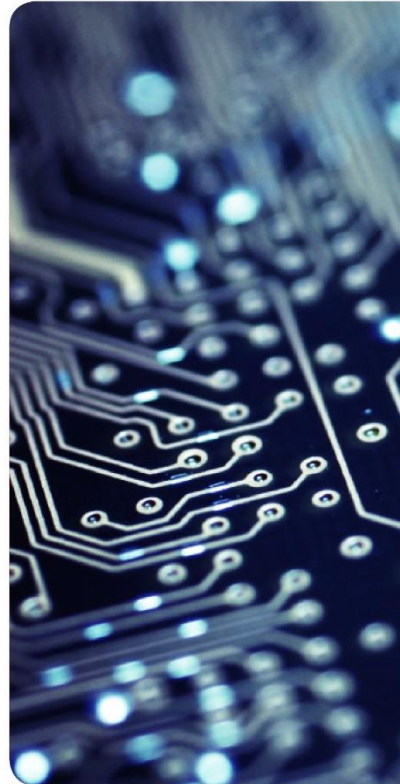

Tipo de Solicitud, Acumulado 2022

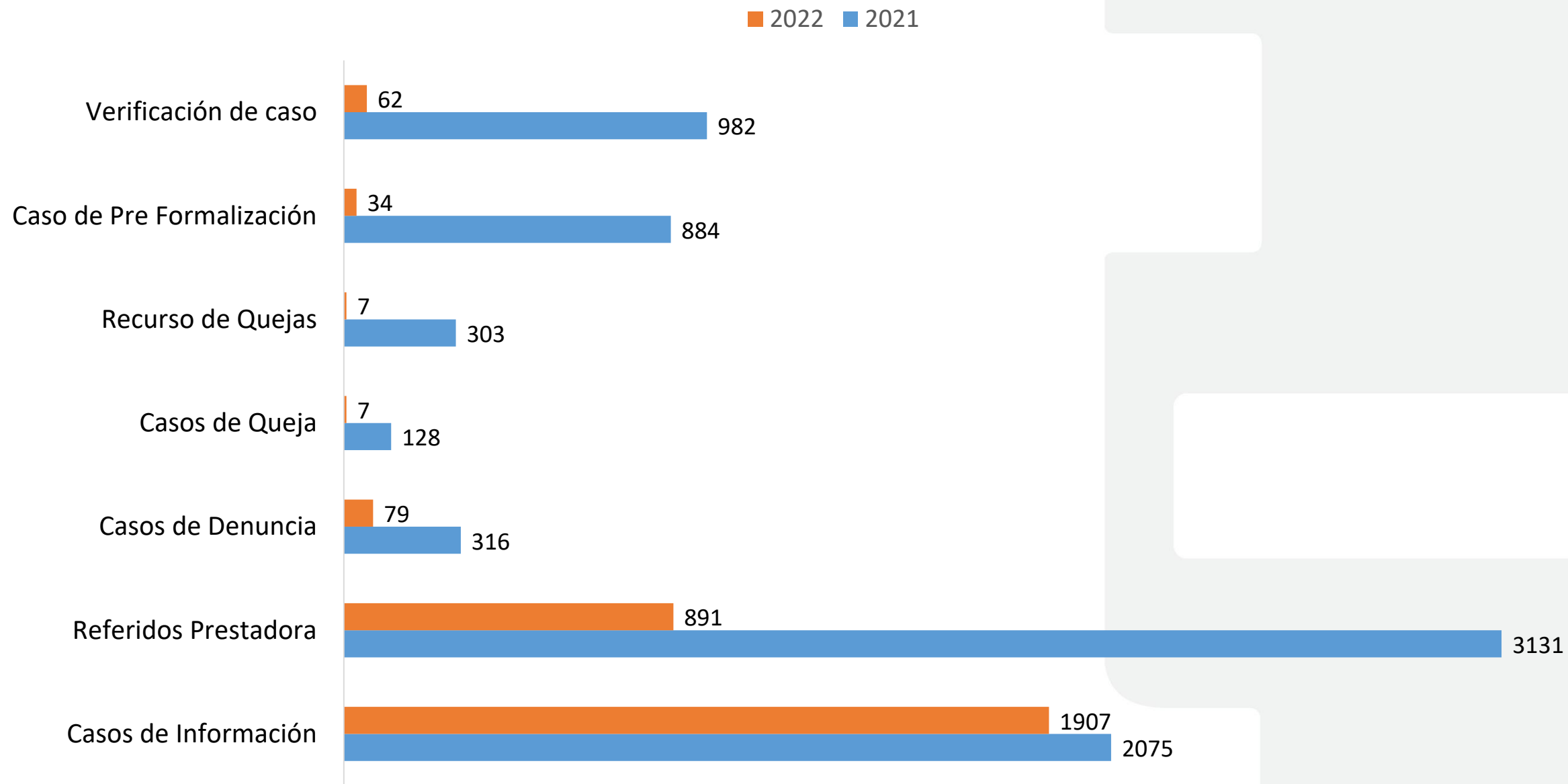

Tipo de Solicitud, Enero 2022

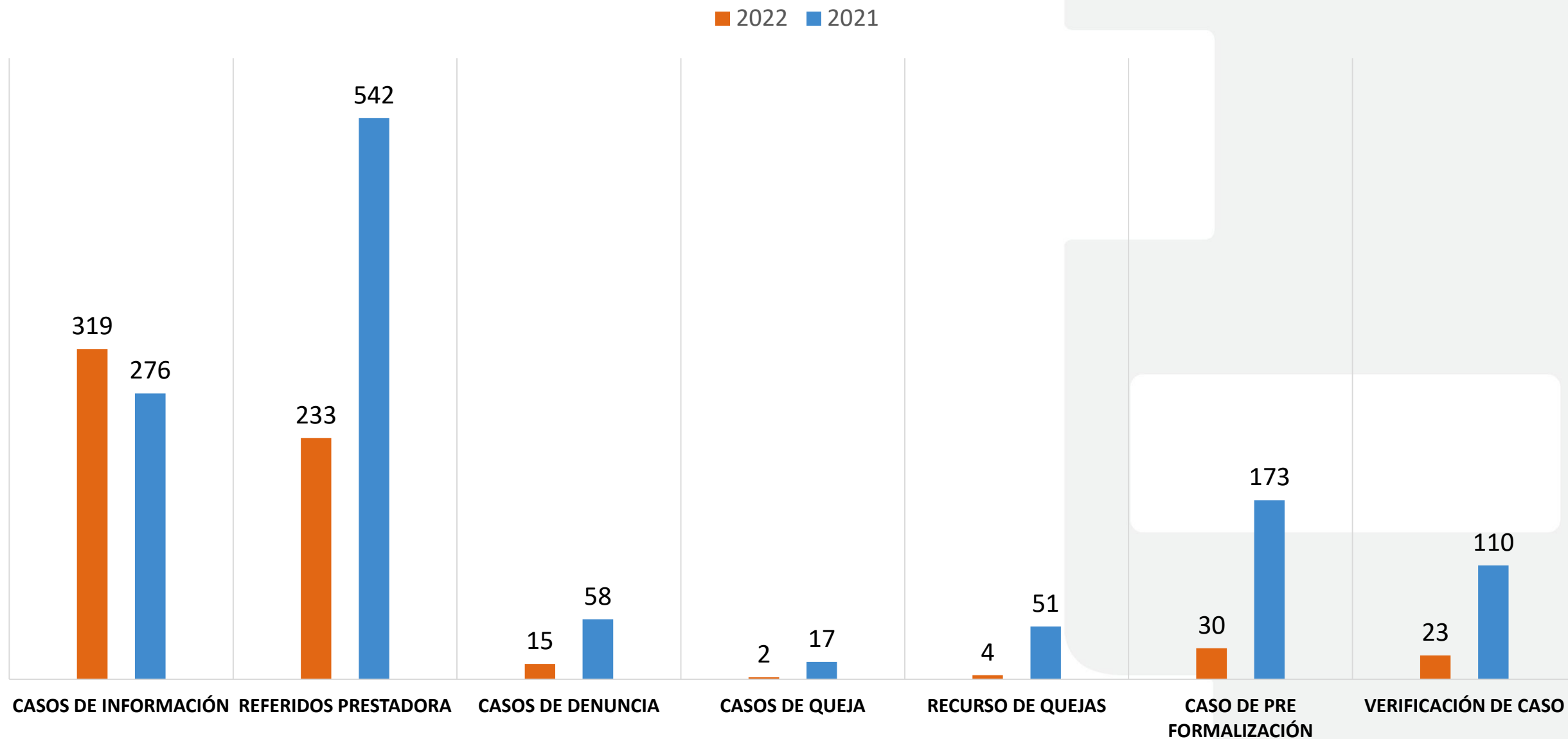

Tipo de Solicitud, Febrero 2022

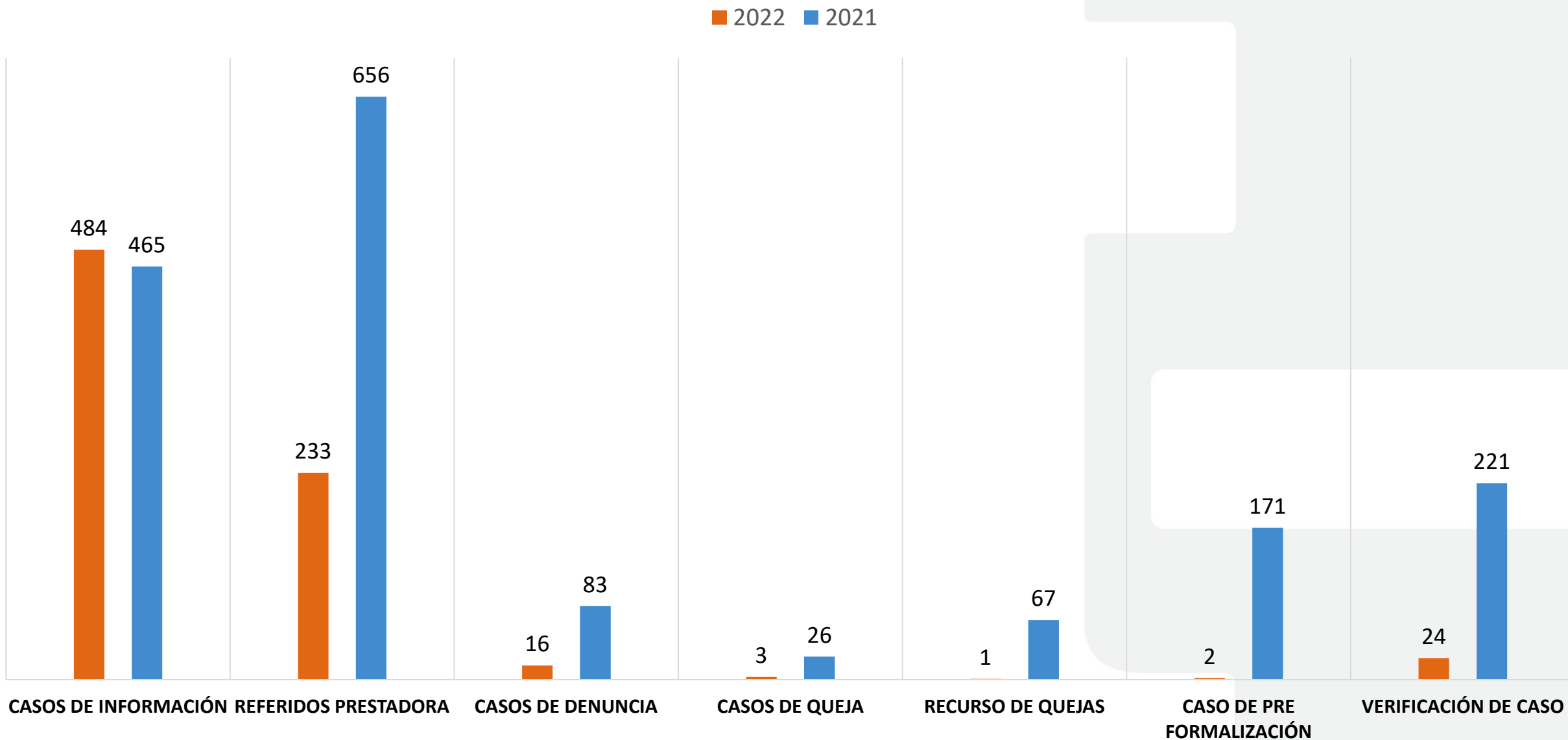

Tipo de Solicitud, Marzo 2022

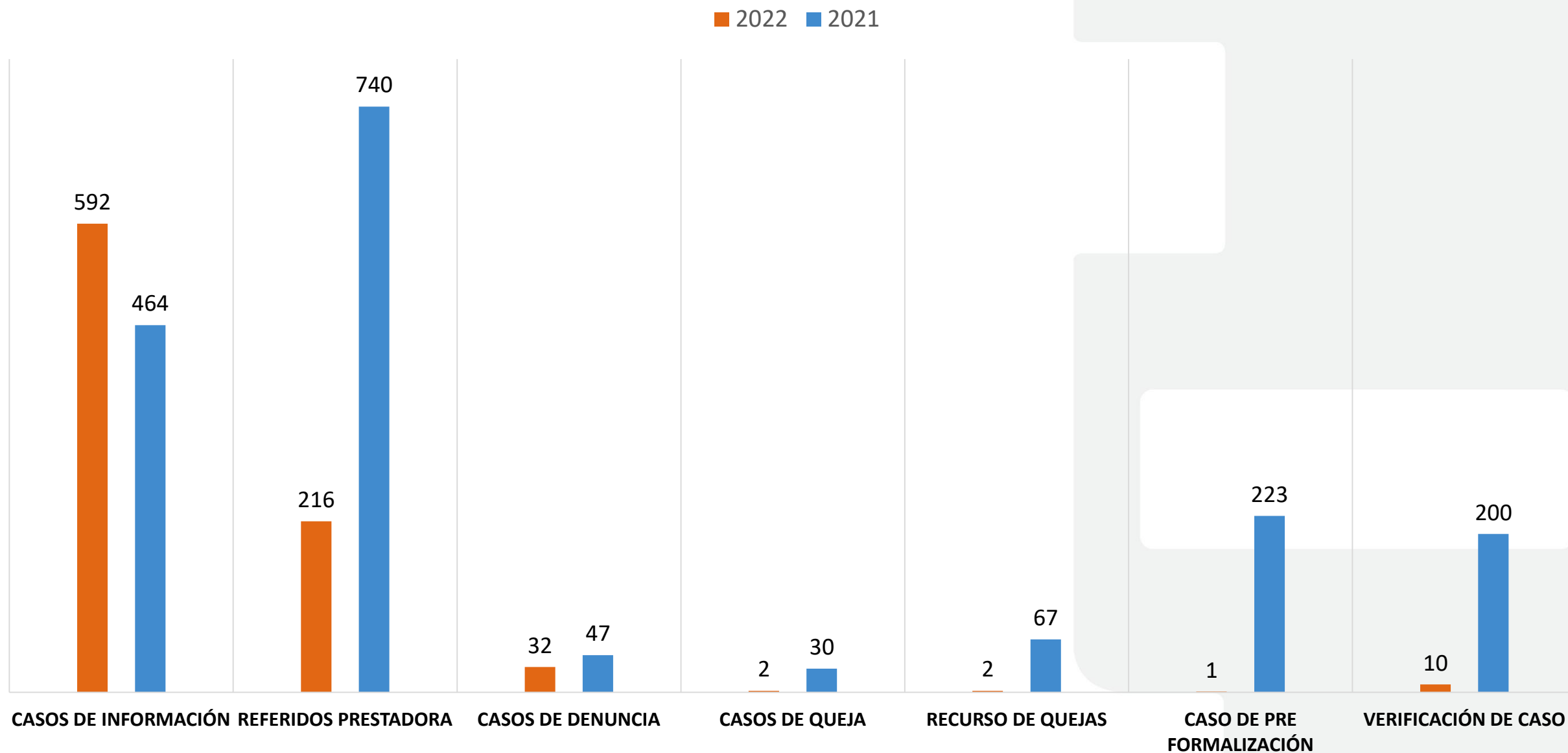

Tipo de Solicitud, Abril 2022

■ 2022 ■ 2021

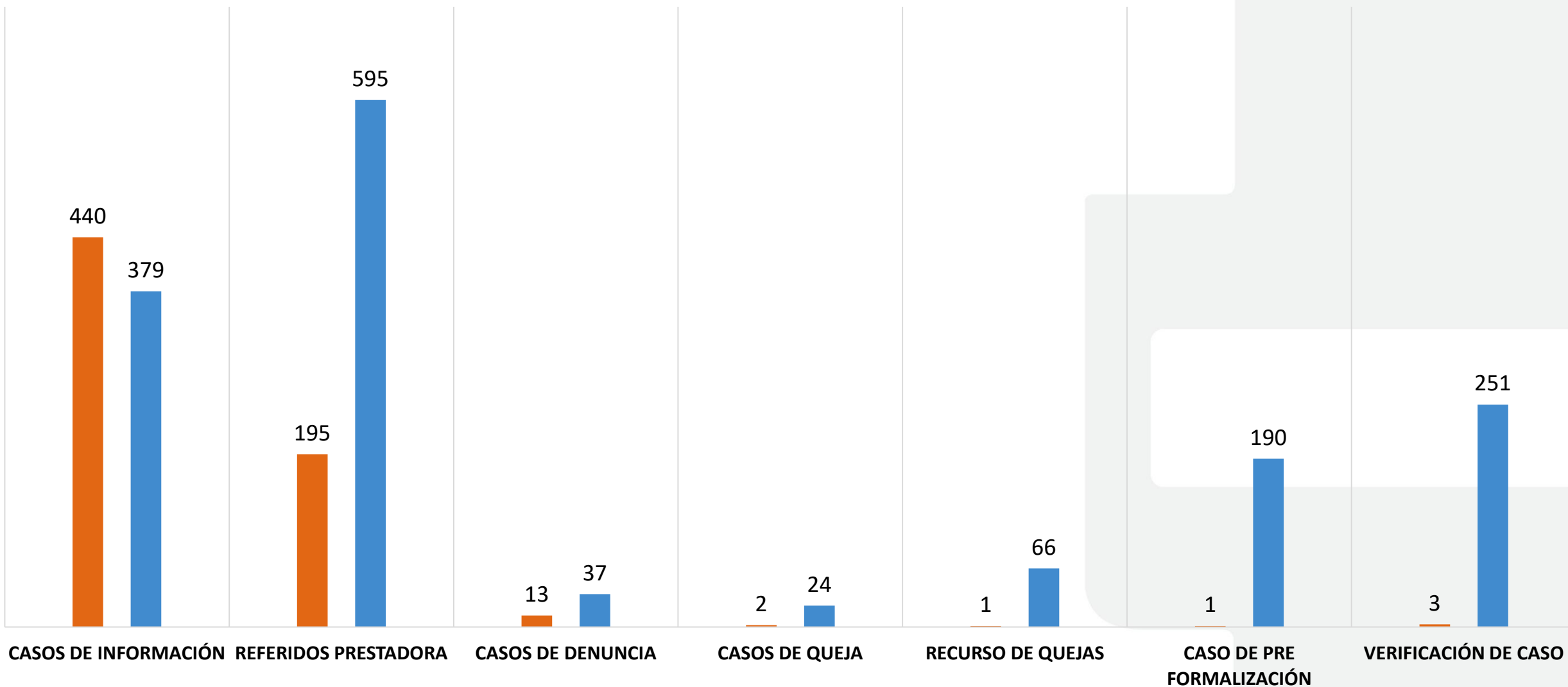

Tipo de Solicitud, Mayo 2022



■ 2022 ■ 2021

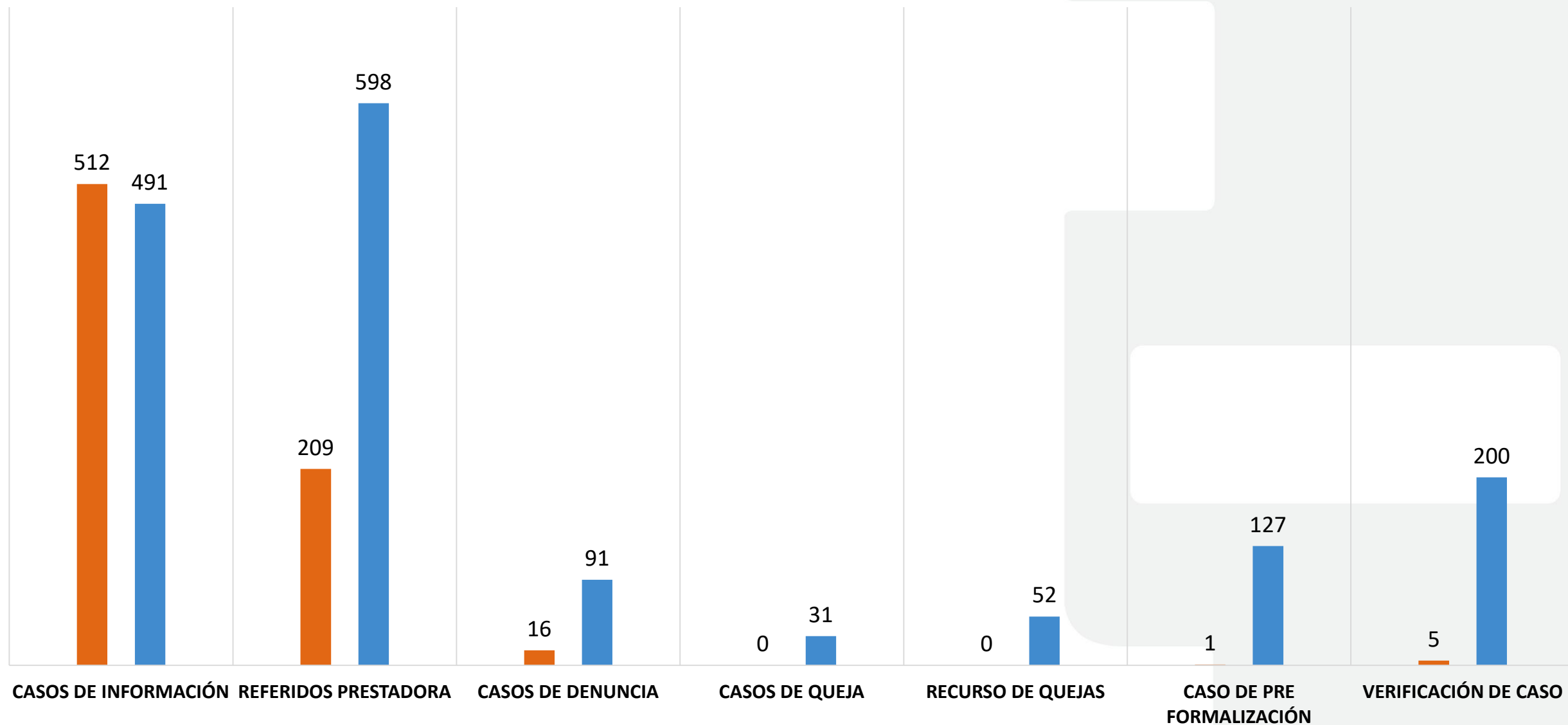

Motivos de Reclamo

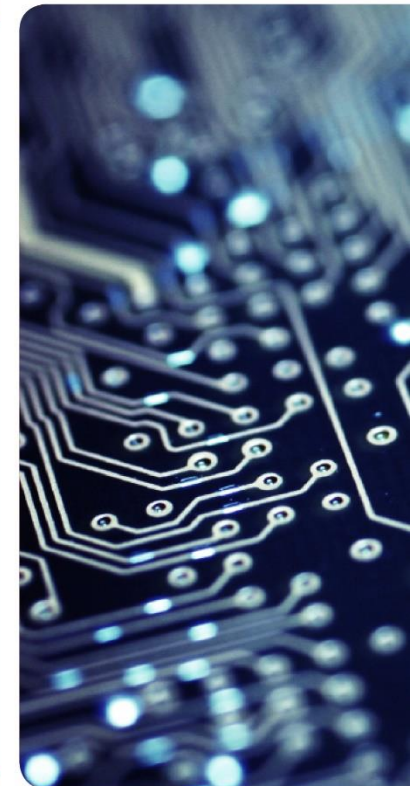

Motivos más Reclamados, 2022

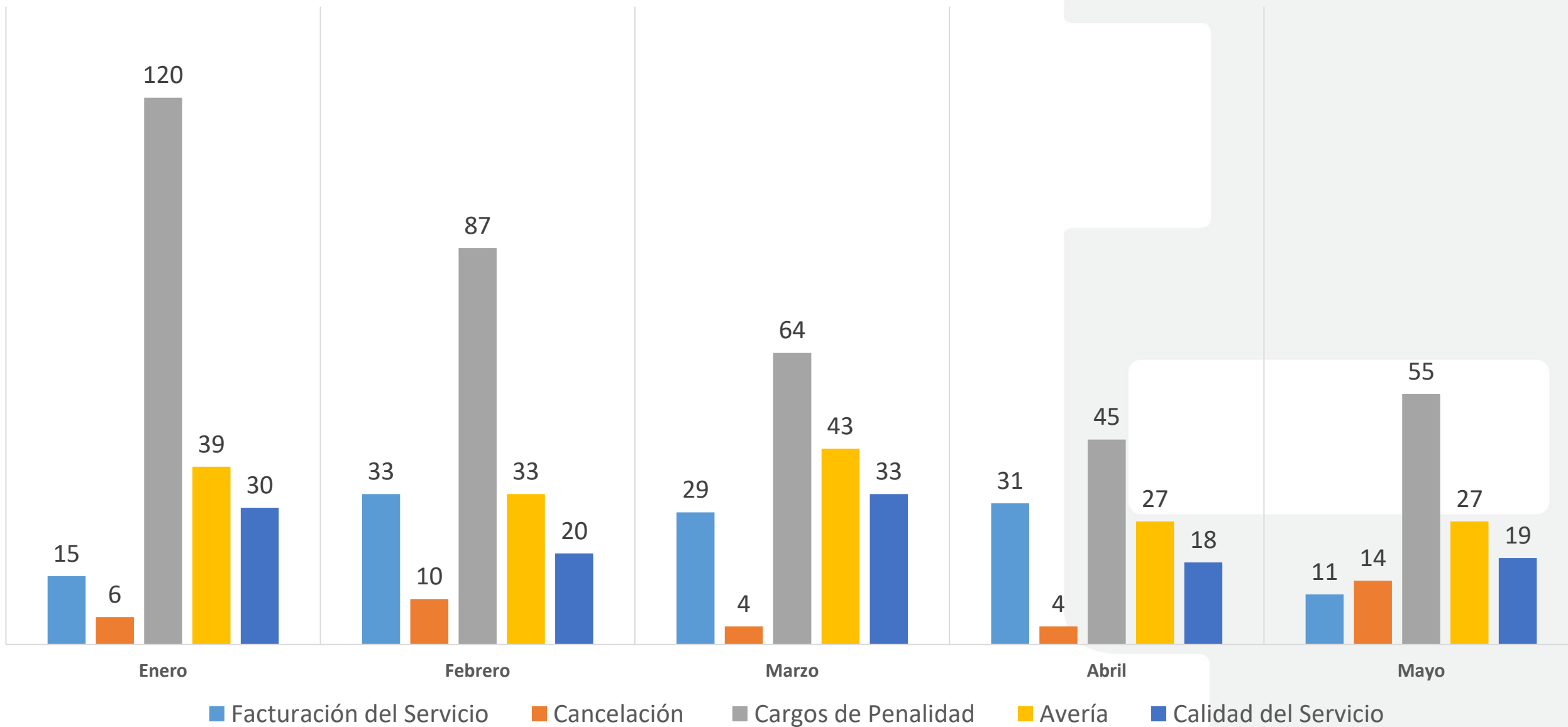

Casos Recibidos por Vía de Solicitud

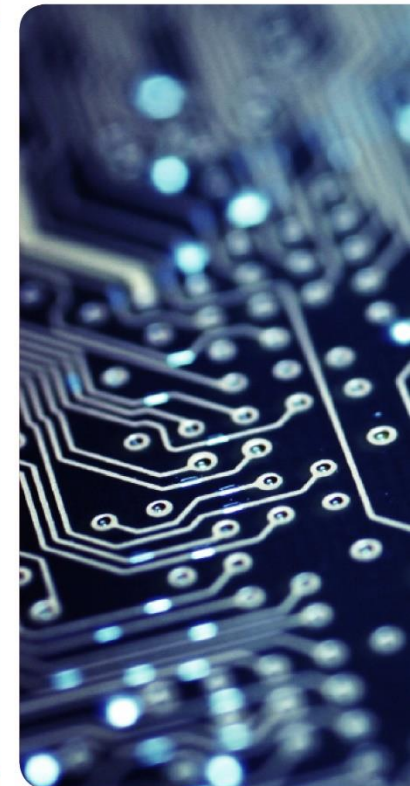

Vía de Solicitud, Acumulado 2022

■ 2022 ■ 2021

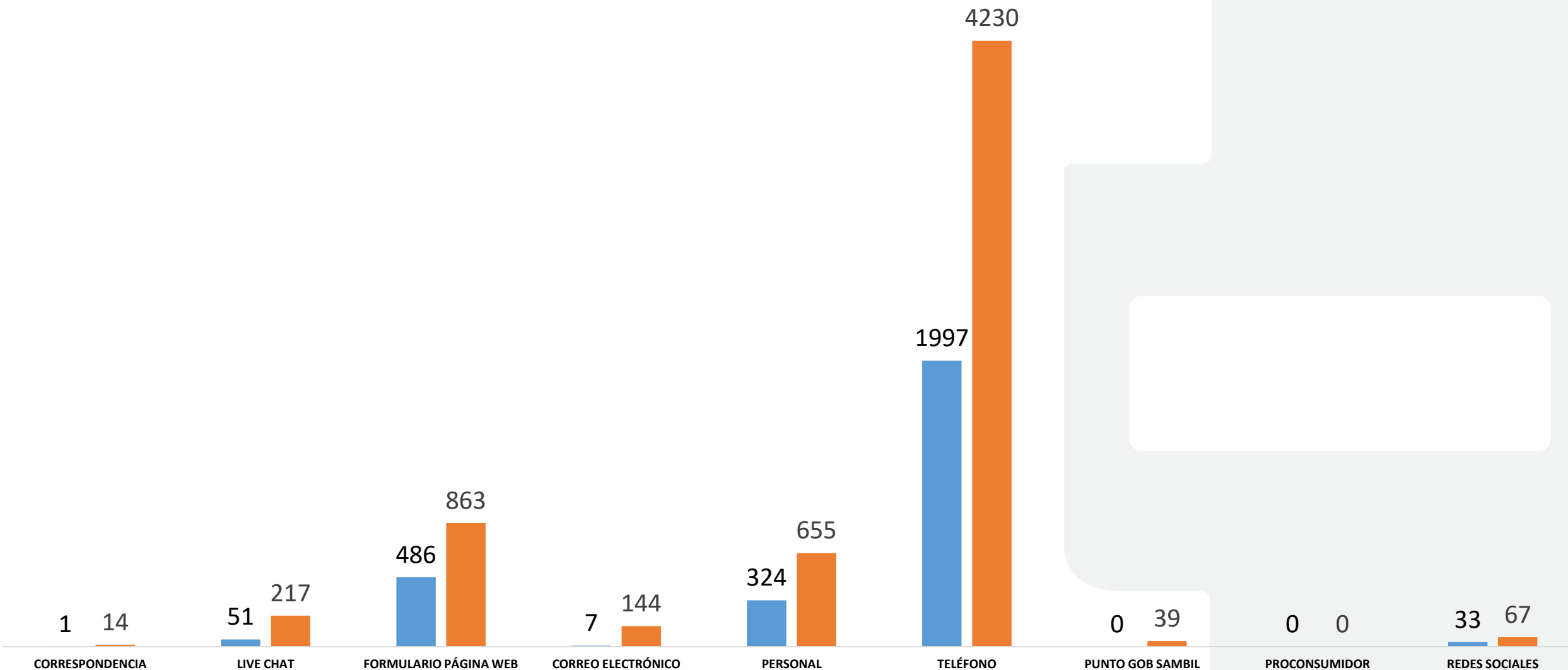

Vía de Solicitud, Enero 2022

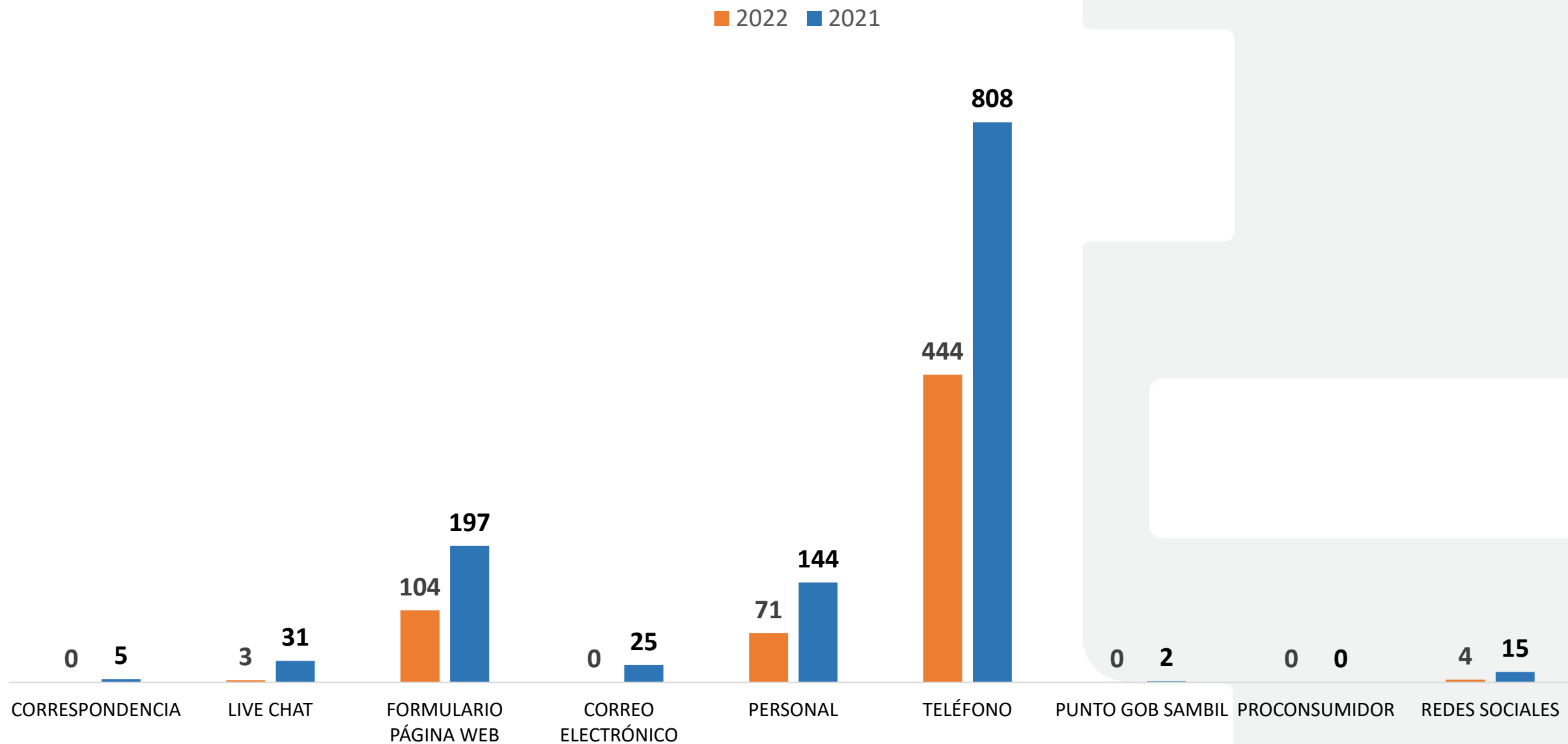

Vía de Solicitud, Febrero 2022

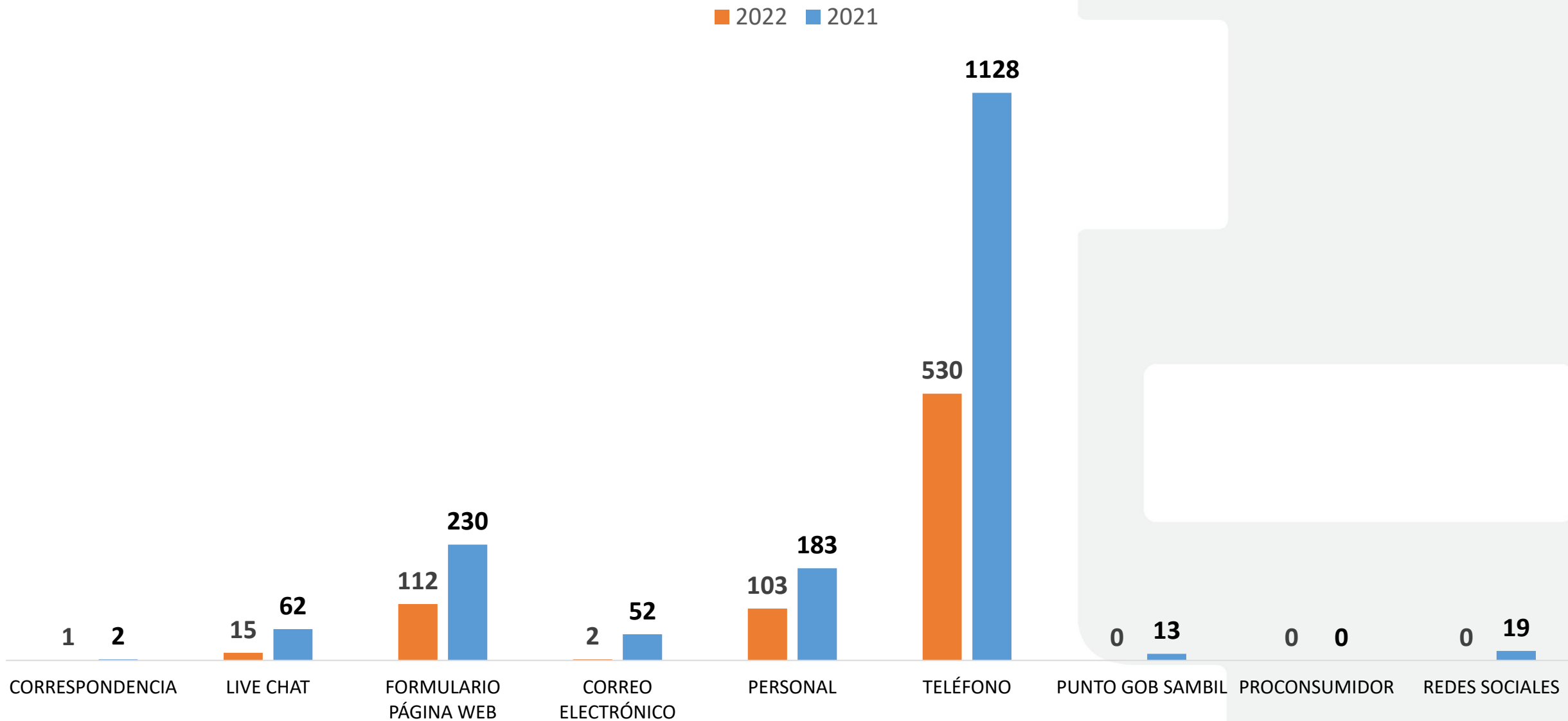

Vía de Solicitud, Marzo 2022



2022 2021

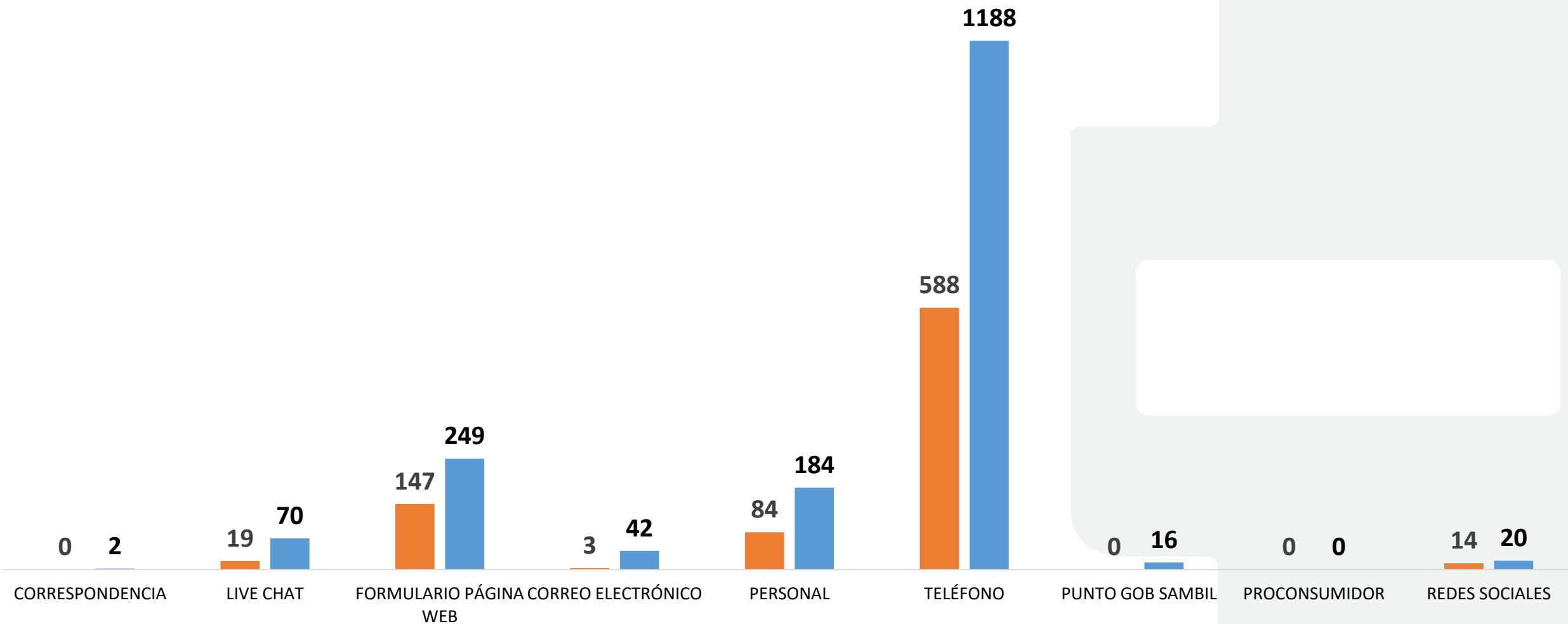

Vía de Solicitud, Abril 2022



2022 2021

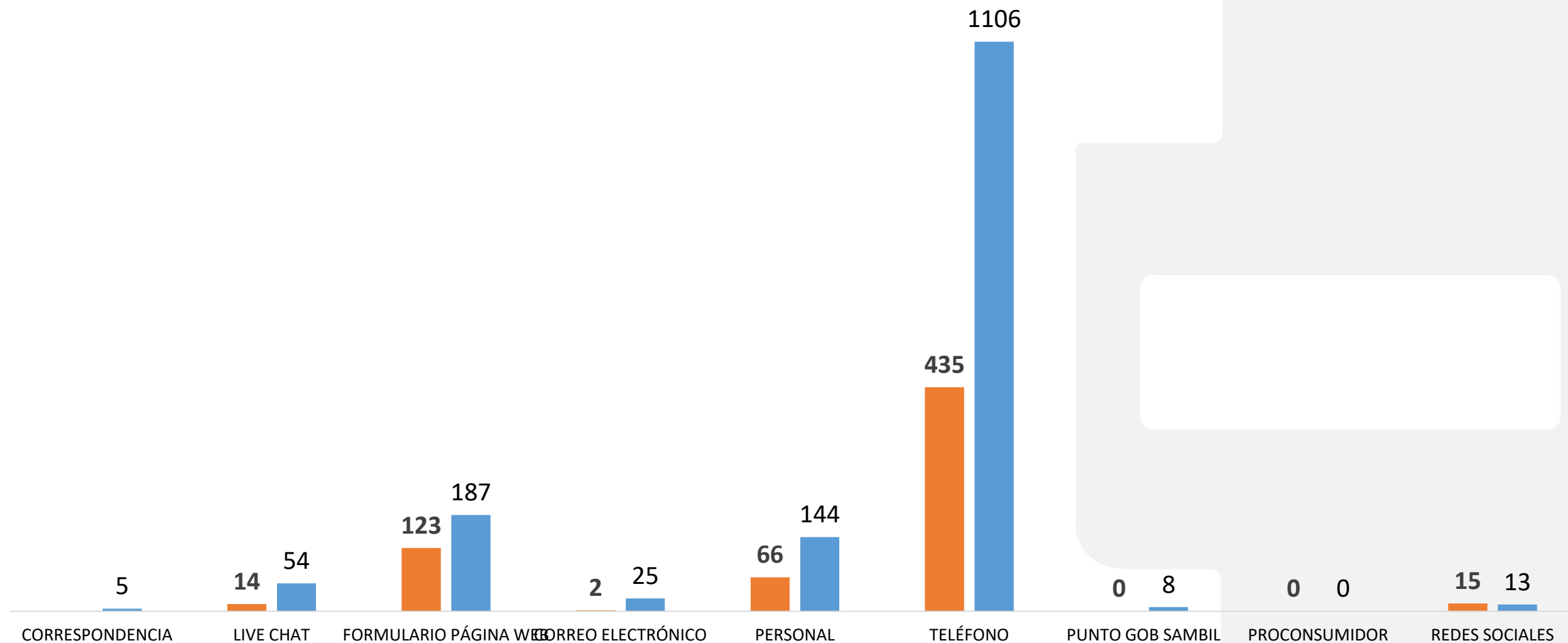

Vía de Solicitud, Mayo 2022

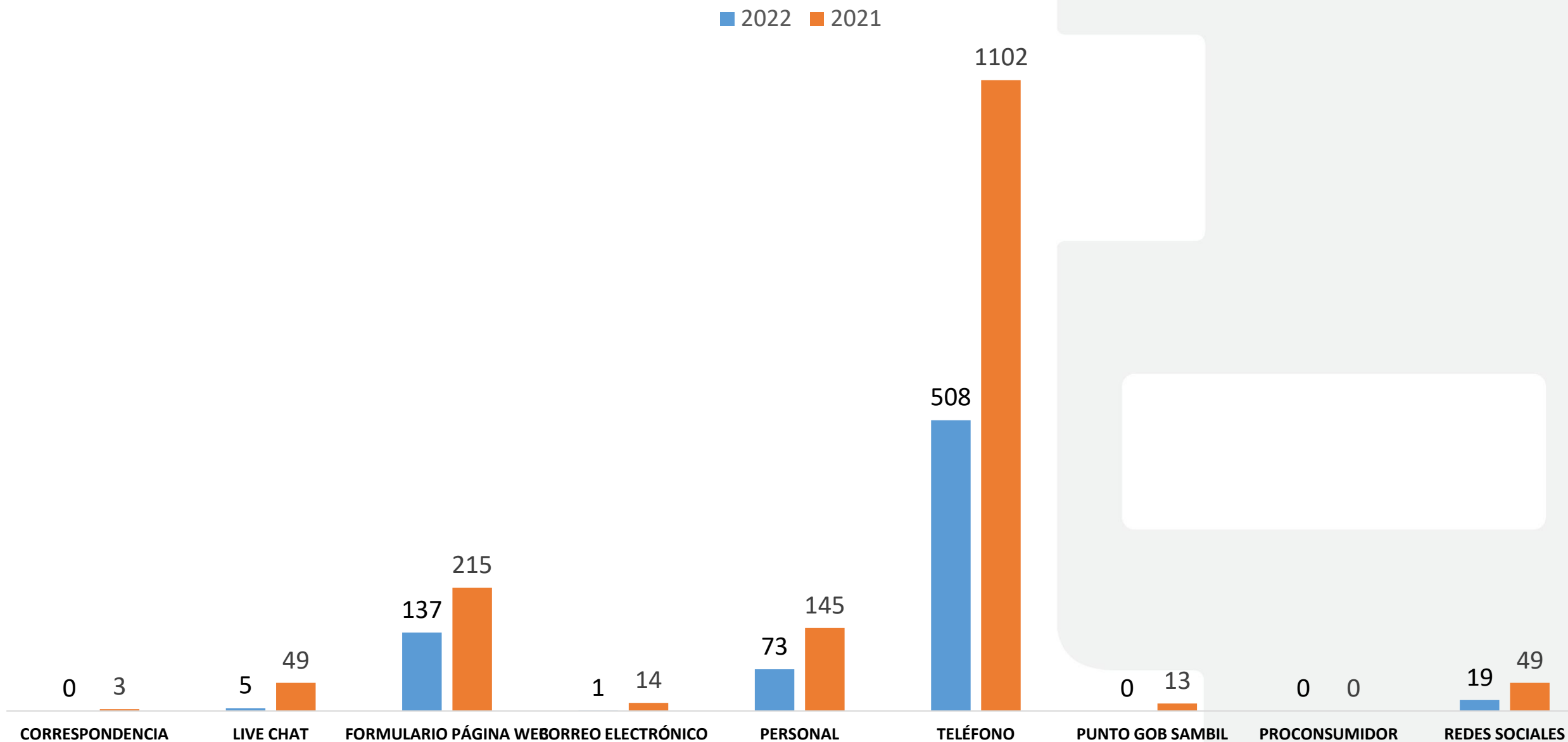

Clasificación del Servicio

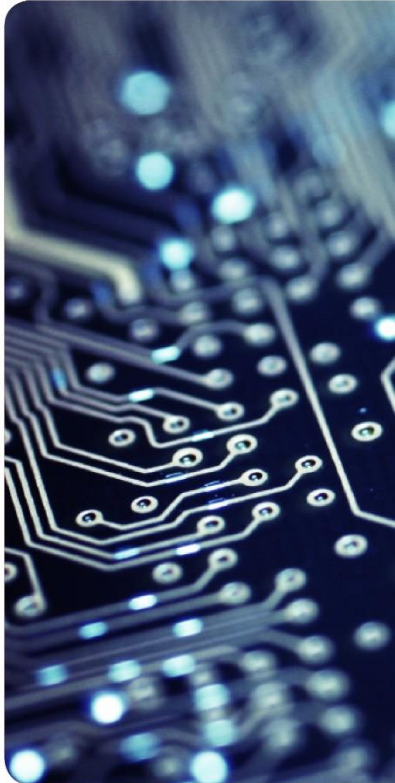

Clasificación del Servicio, Acumulado 2022

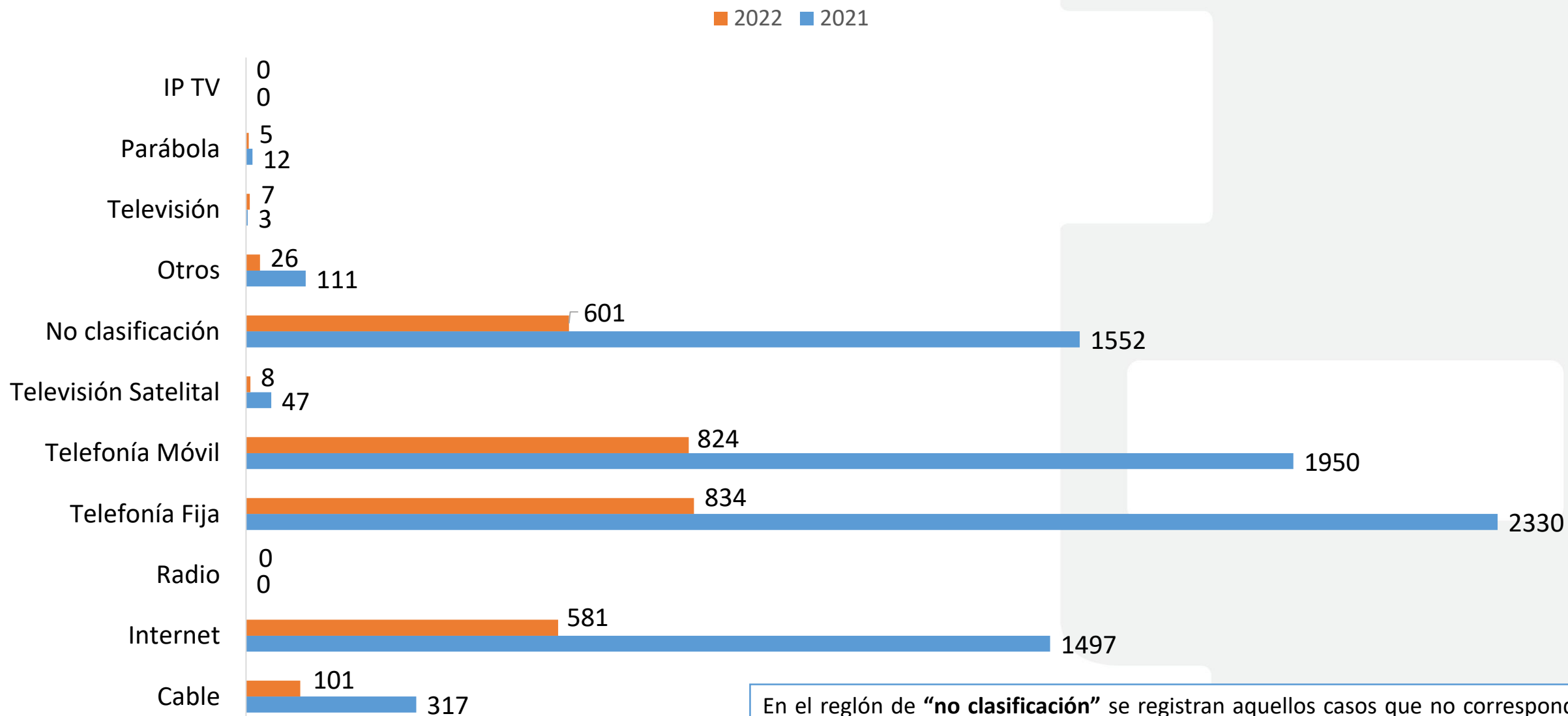

En el reglón de “**no clasificación**” se registran aquellos casos que no corresponden con servicio de telecomunicaciones, y/o referidos a otras instancias.

Clasificación del Servicio, Enero 2022

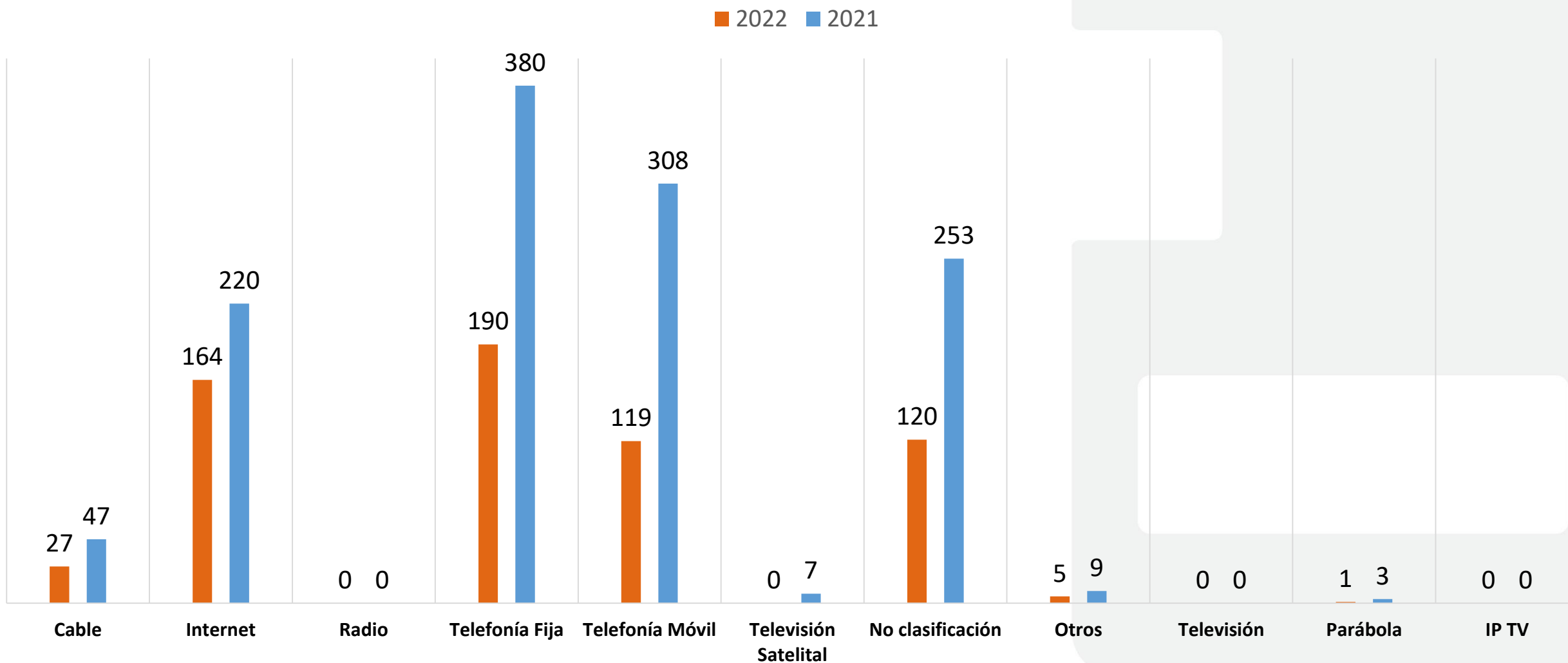

En el reglón de **“no clasificación”** se registran aquellos casos que no corresponden con servicio de telecomunicaciones, y/o referidos a otras instancias.

Clasificación del Servicio, Febrero 2022

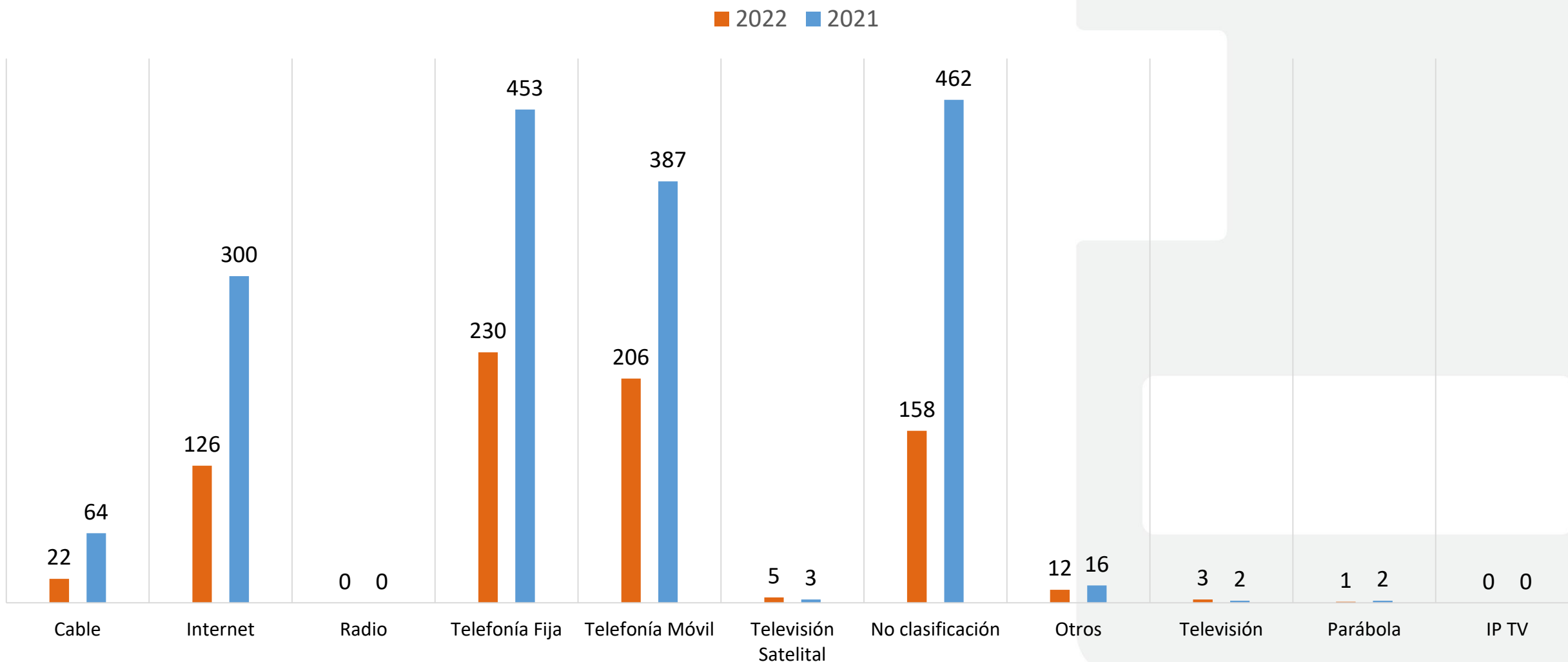

En el reglón de **“no clasificación”** se registran aquellos casos que no corresponden con servicio de telecomunicaciones, y/o referidos a otras instancias.

Clasificación del Servicio, Marzo 2022

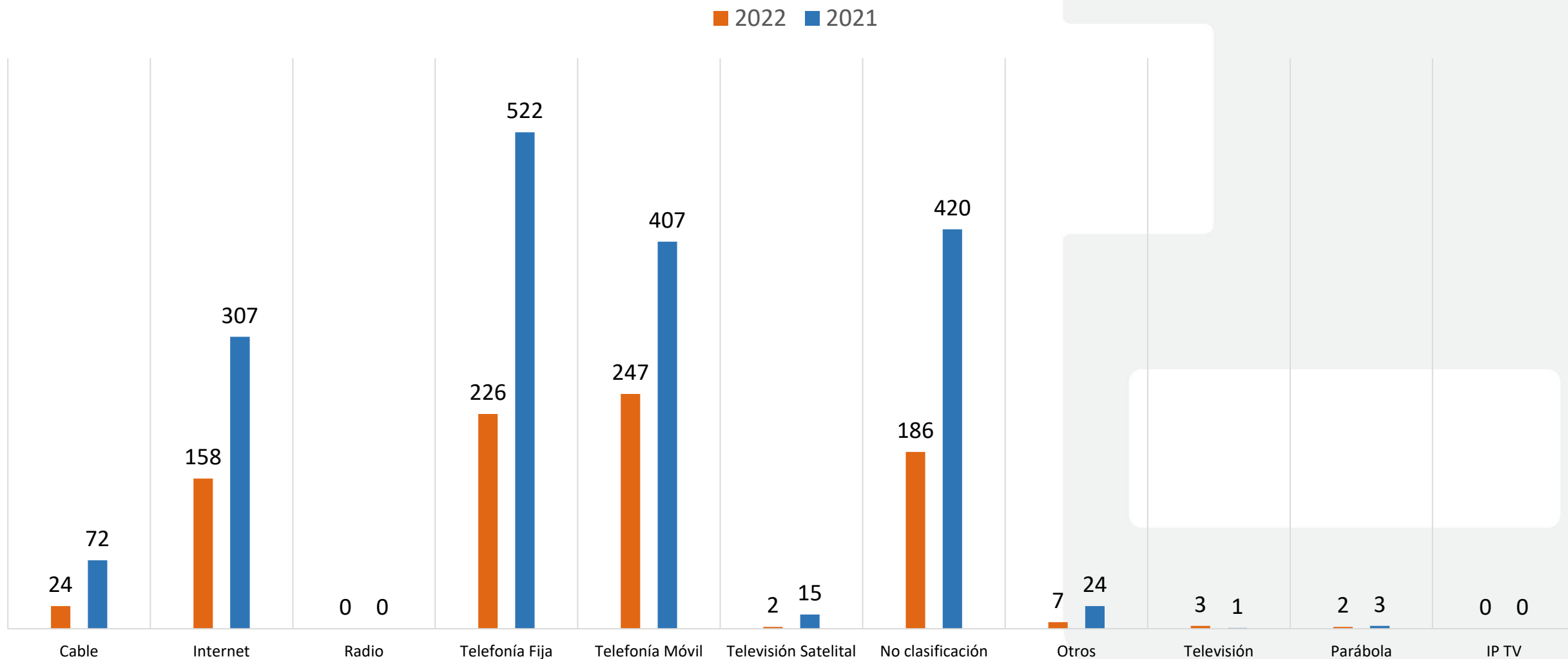

En el reglón de **“no clasificación”** se registran aquellos casos que no corresponden con servicio de telecomunicaciones, y/o referidos a otras instancias.

Clasificación del Servicio, Abril 2022

2022 2021

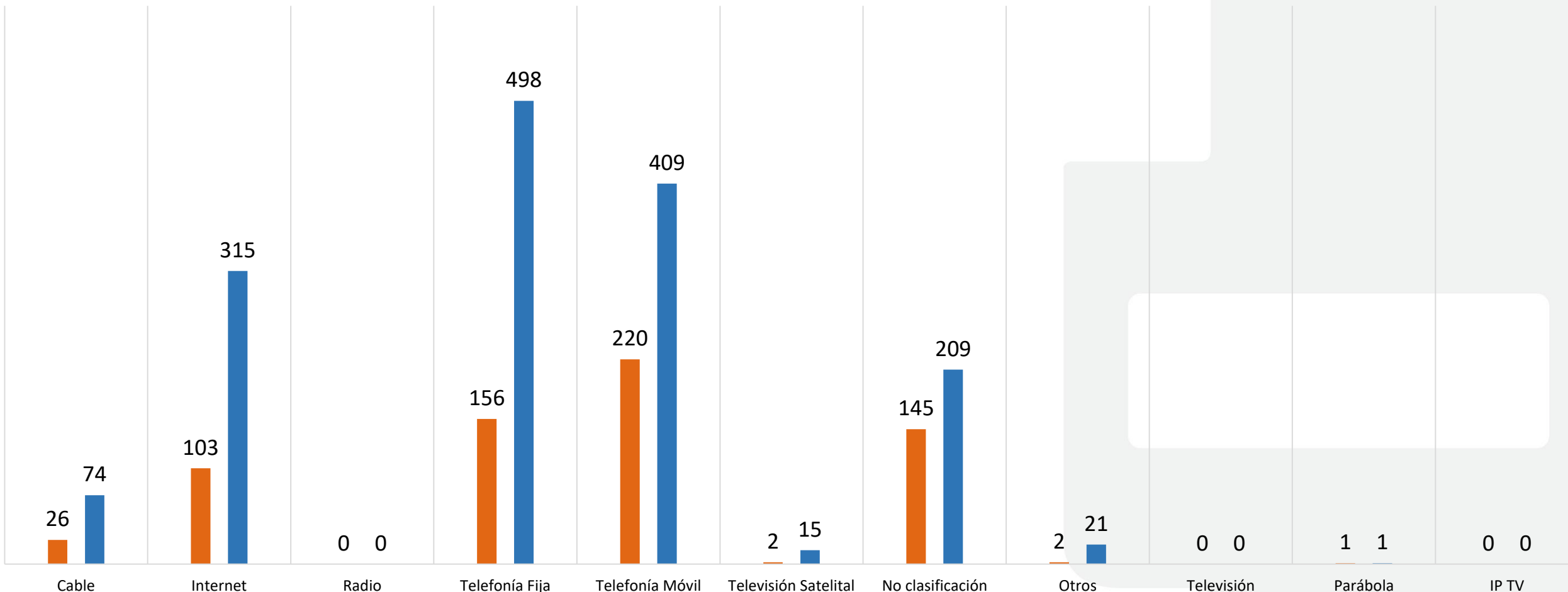

En el reglón de **“no clasificación”** se registran aquellos casos que no corresponden con servicio de telecomunicaciones, y/o referidos a otras instancias.

Clasificación del Servicio, Abril 2022

2022 2021

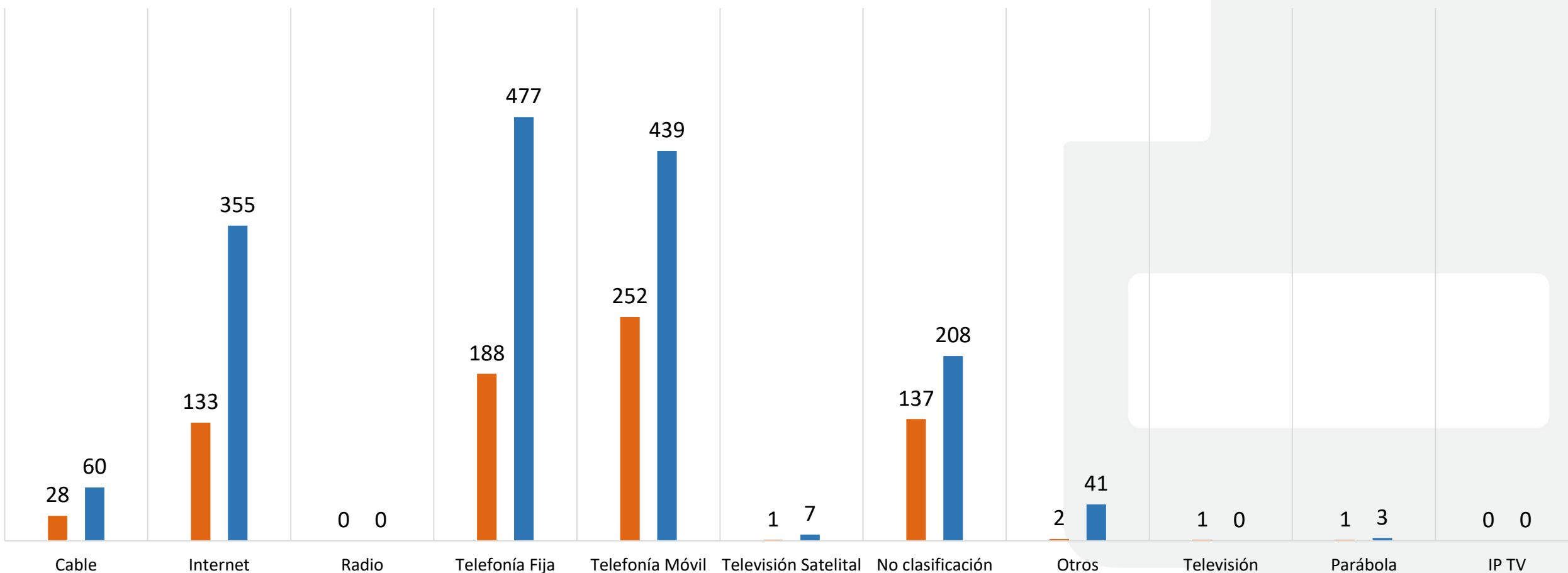

En el reglón de **“no clasificación”** se registran aquellos casos que no corresponden con servicio de telecomunicaciones, y/o referidos a otras instancias.

Recibidos por provincias

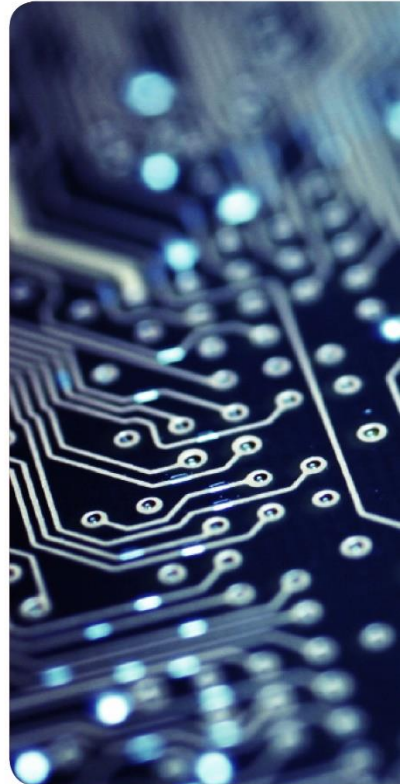

Clasificación por provincia, Acumulado 2022

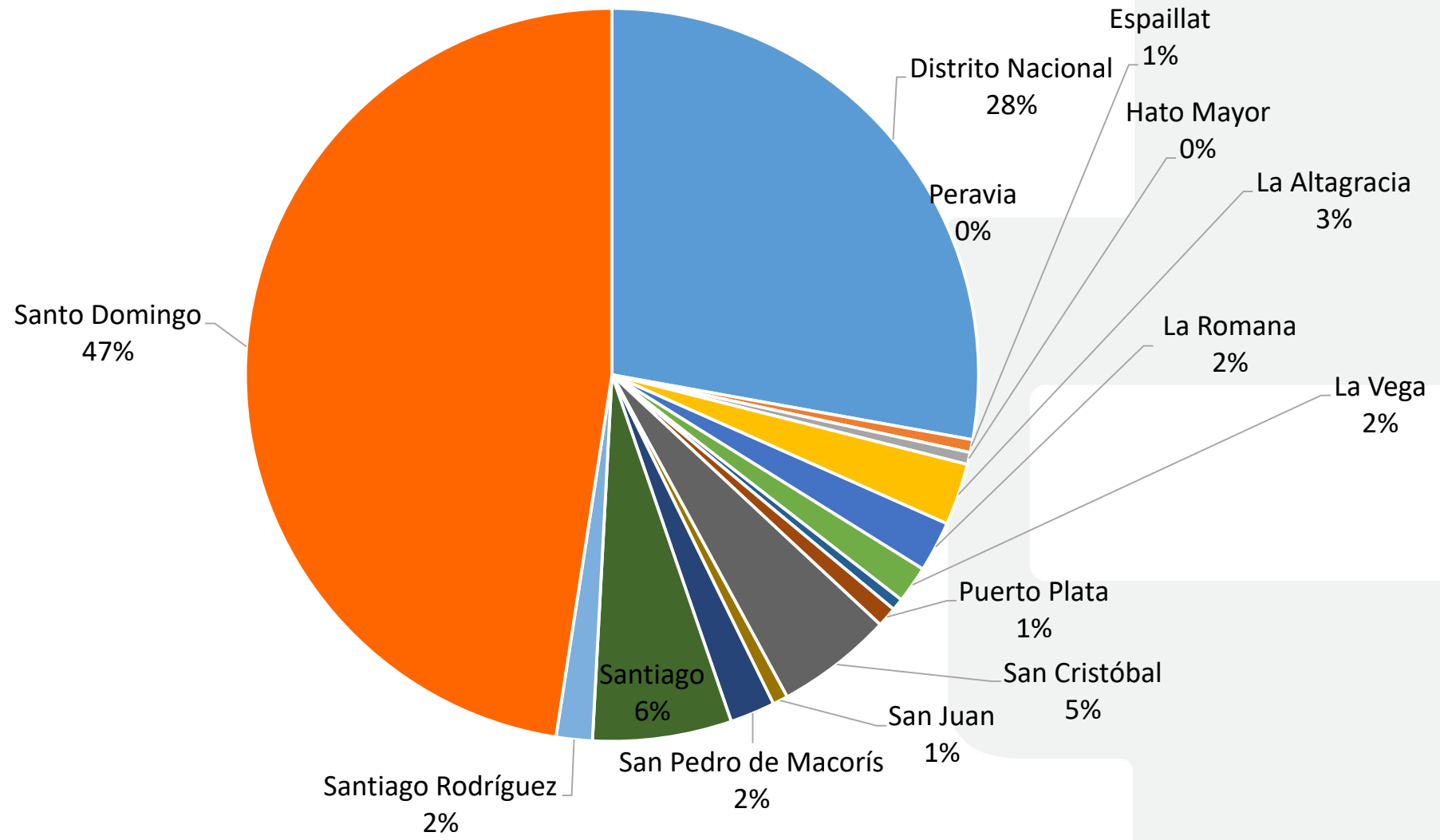

Clasificación por provincia, Enero 2022

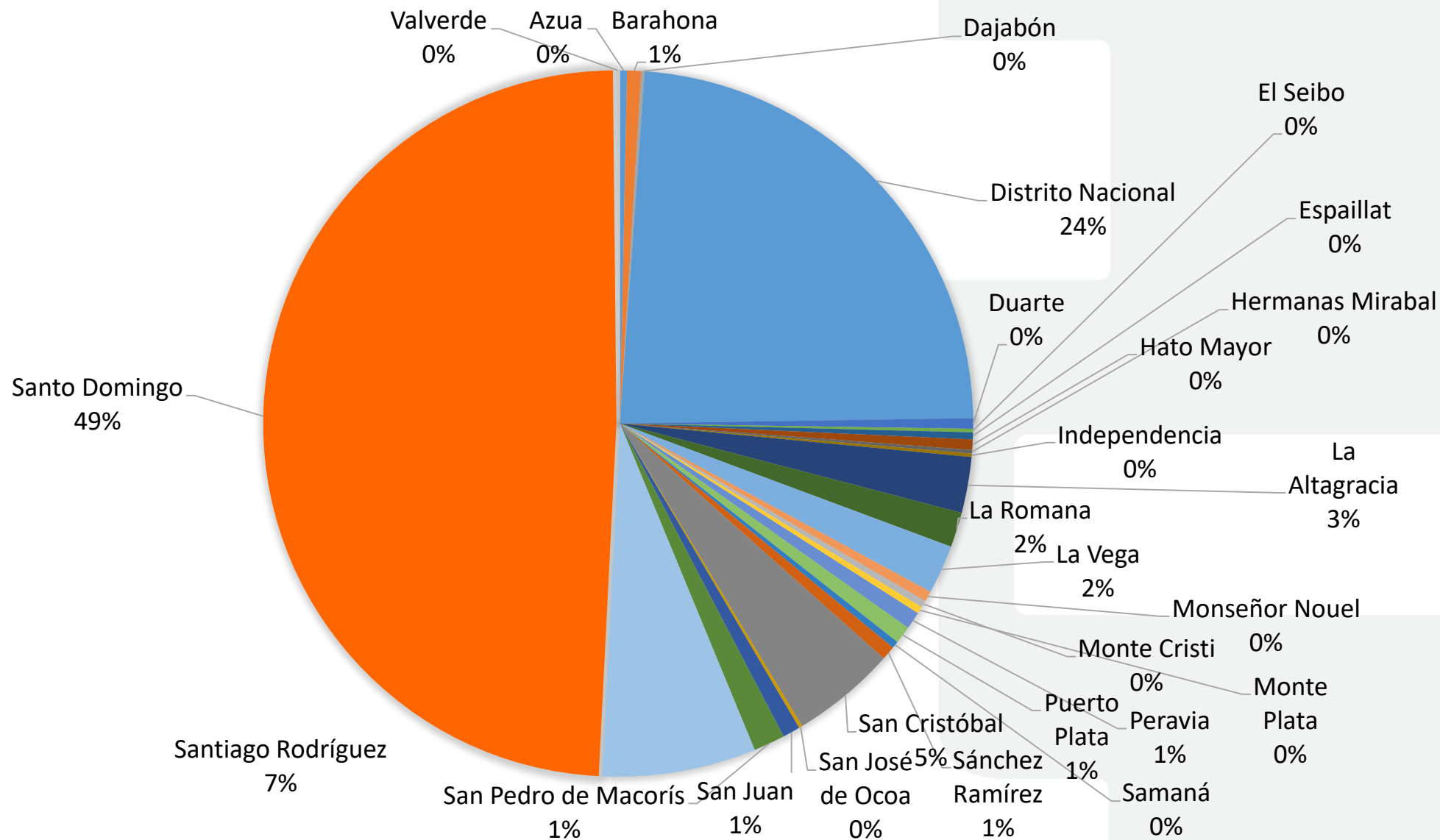

Clasificación por provincia, Febrero 2022

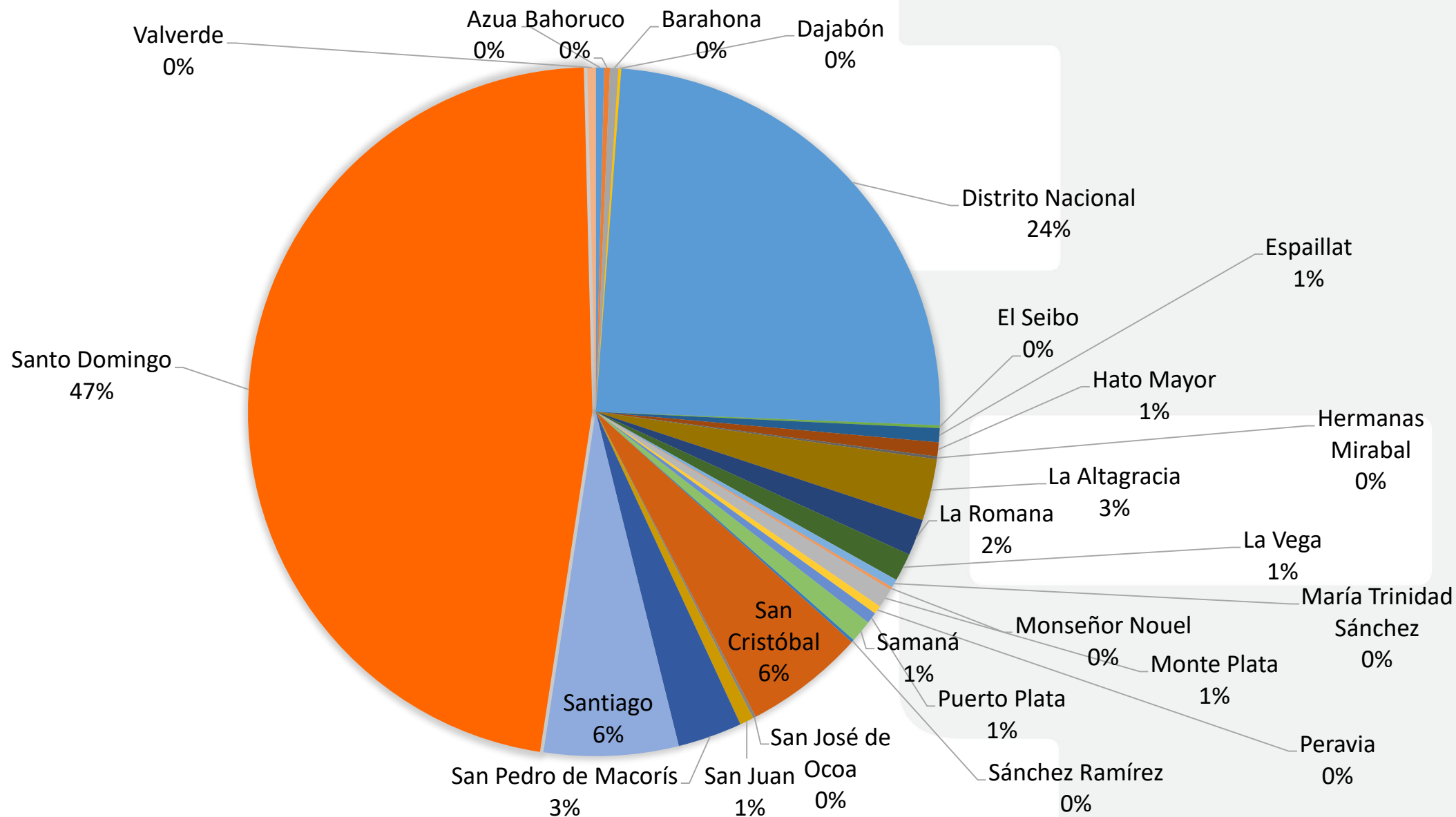

Clasificación por provincia, Marzo 2022

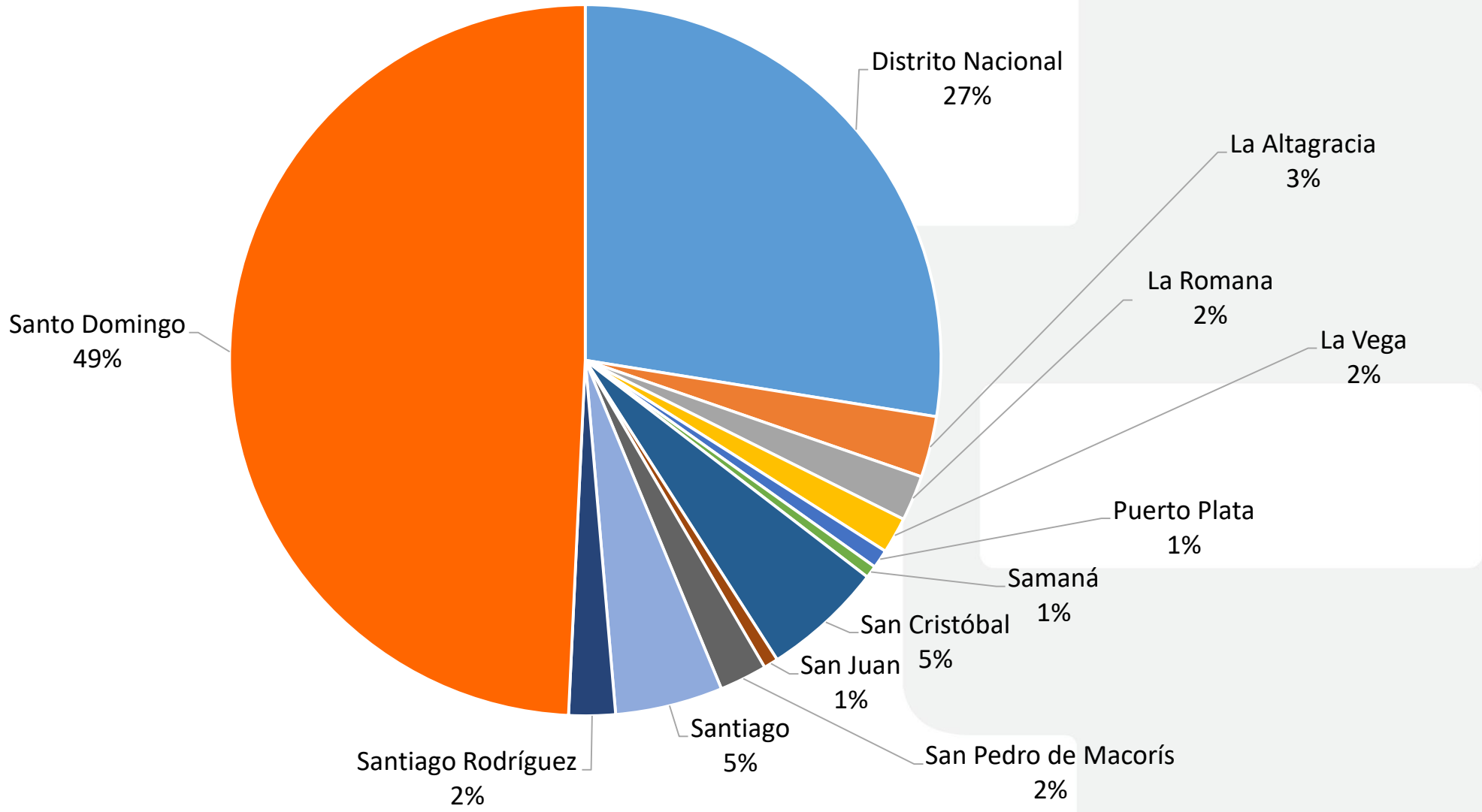

Clasificación por provincia, Abril 2022

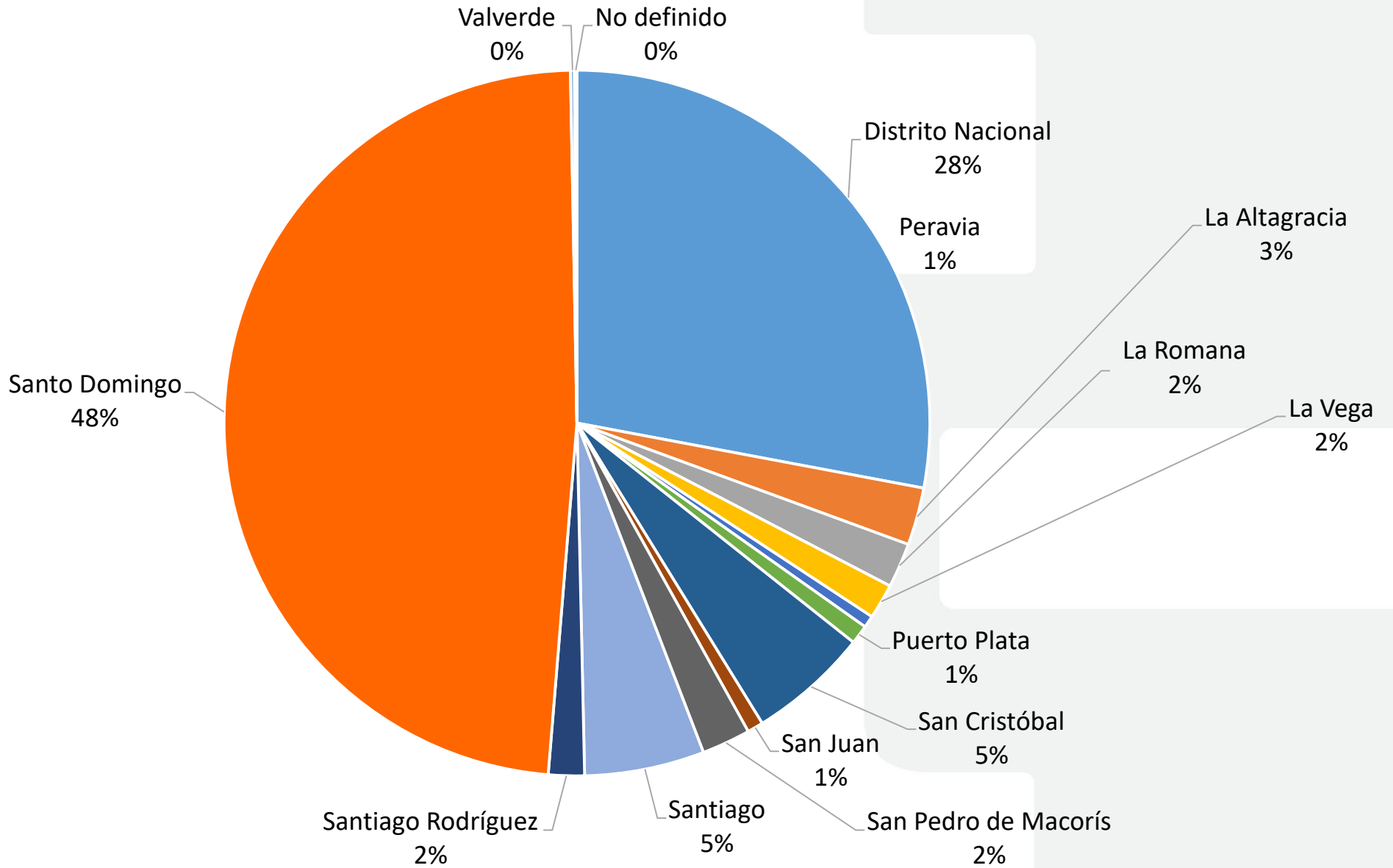

Clasificación por provincia, Mayo 2022

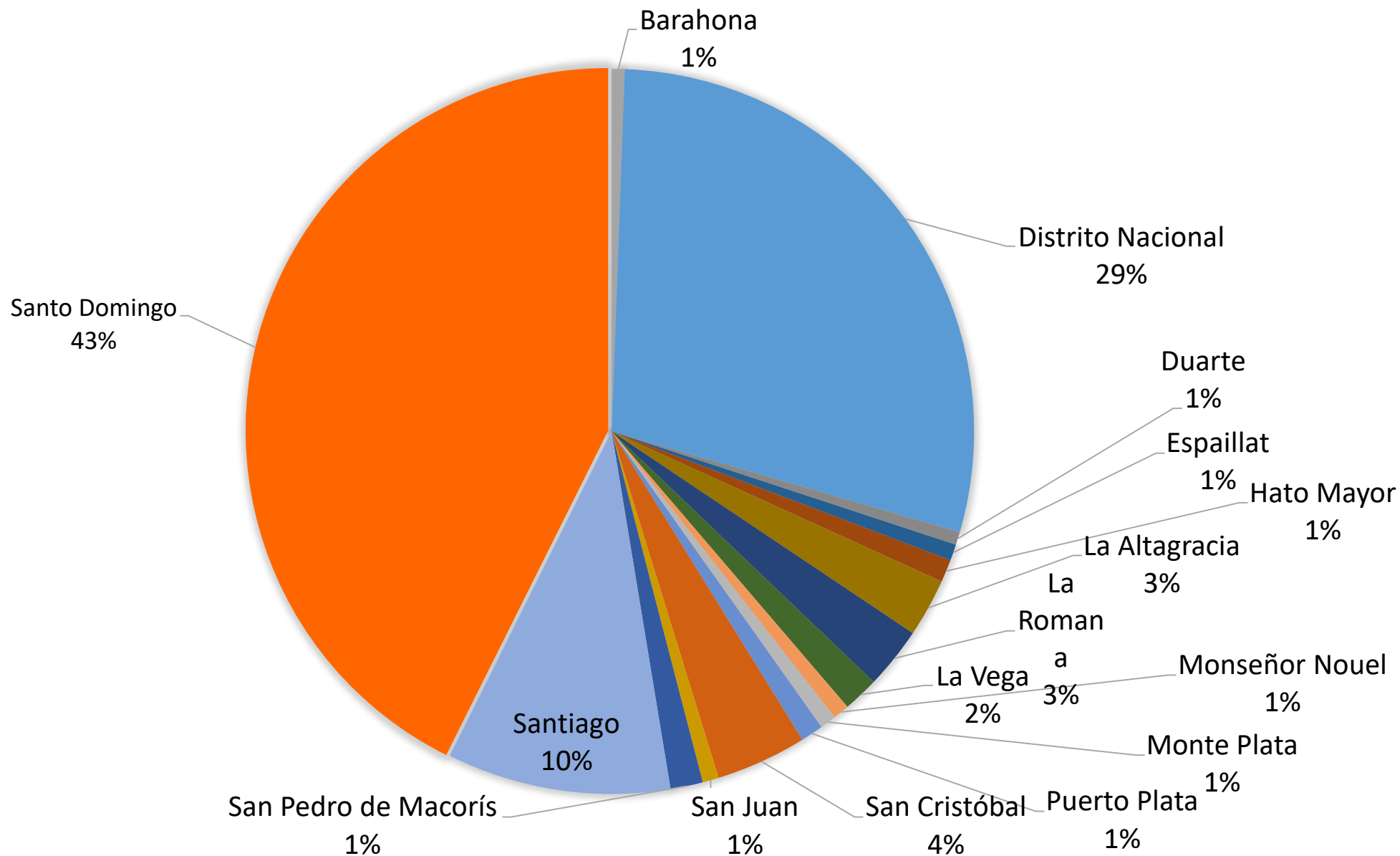

Departamento Tramitación y Conciliación

Año 2022

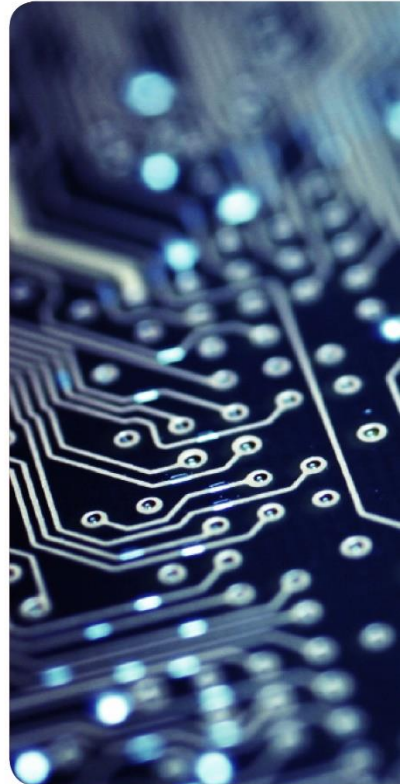

Balance aplicado a Favor de los Usuarios CPF

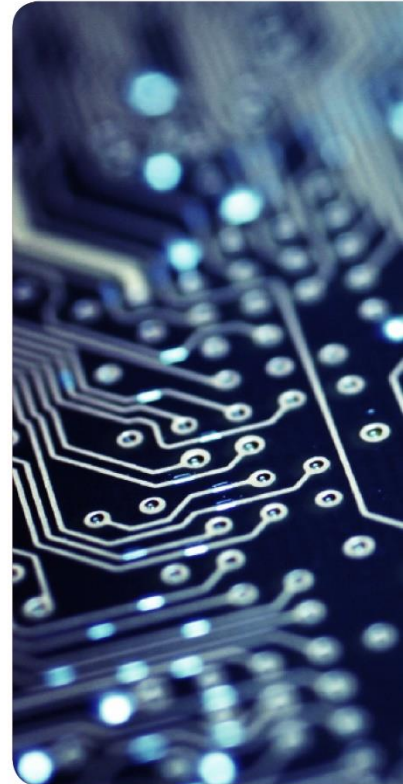

Balance Aplicado a Favor de los Usuarios CPF - Acumulado 2022



Balance Acreditado

\$25,235.11

Balance Reclamado

\$24,346.72

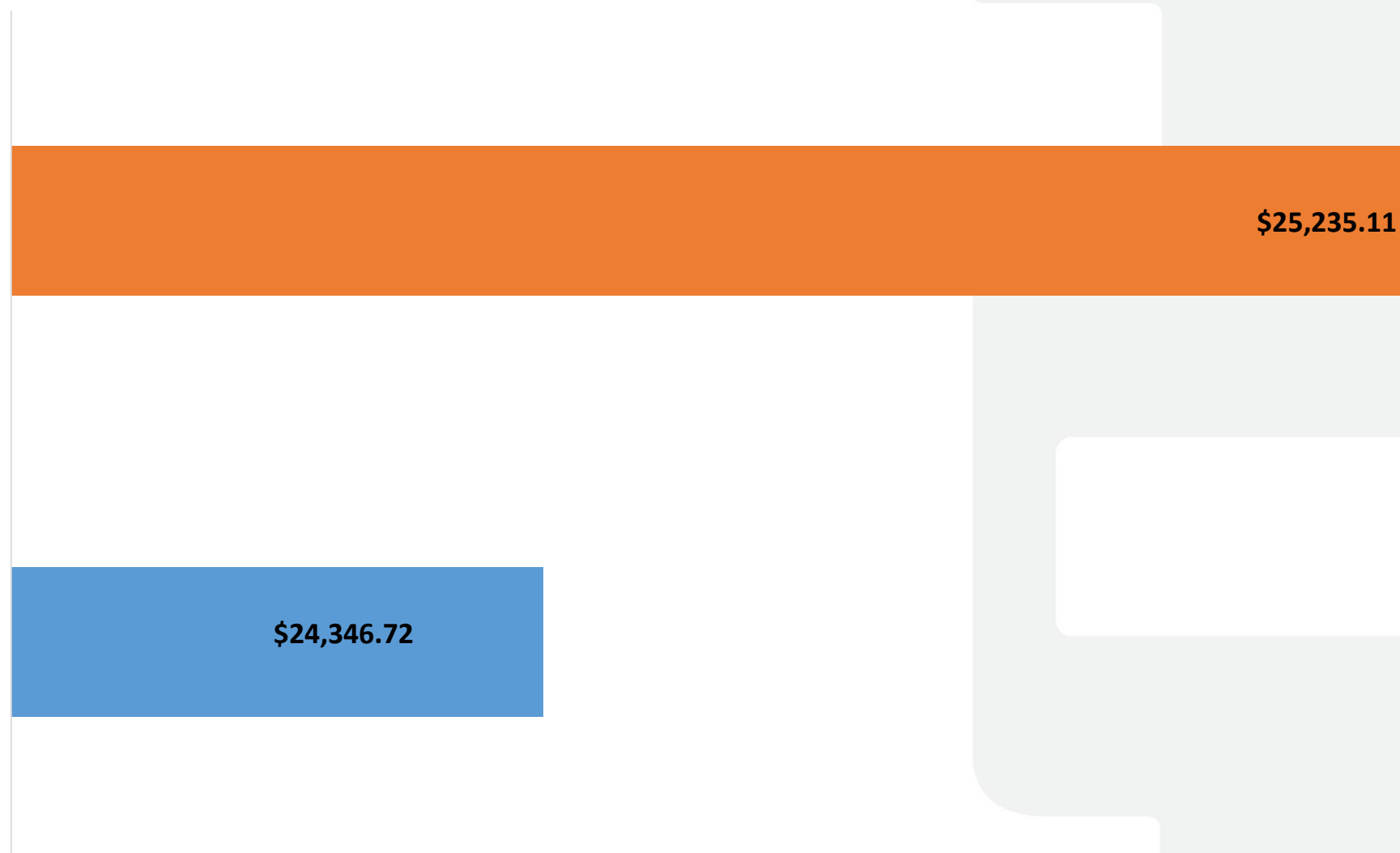

Balance Aplicado a Favor de los Usuarios CPF - Enero 2022



BALANCE RECLAMADO



BALANCE ACREDITADO

Balance Aplicado a Favor de los Usuarios CPF - Febrero 2022

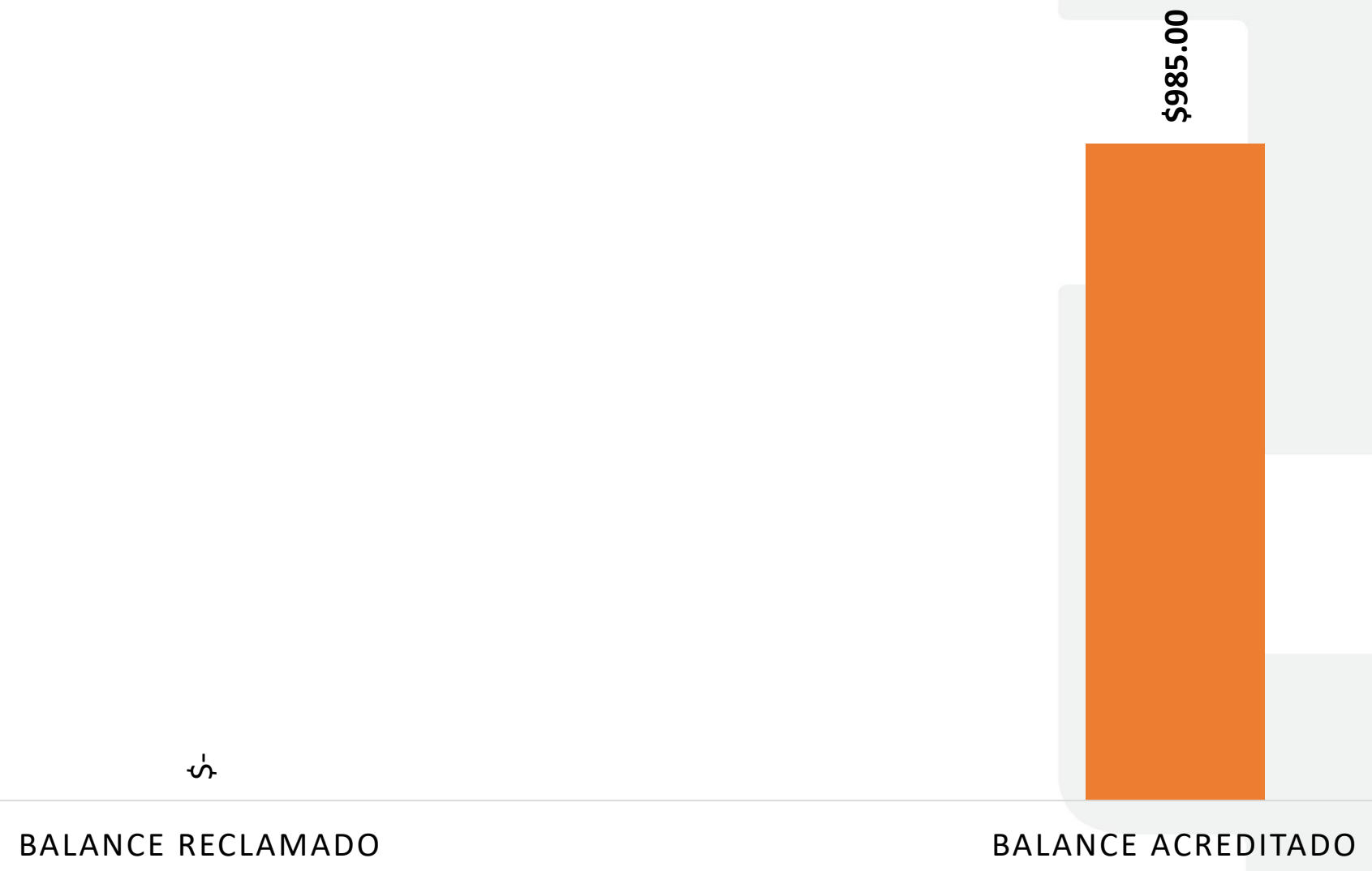

No hubieron Balances a reportar.

No hubieron Balances a reportar.

No hubieron Balances a reportar.

Recursos de Queja

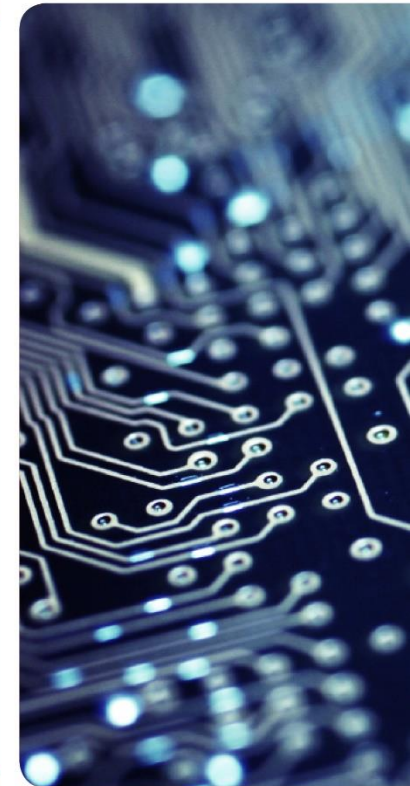

Comportamiento Recursos de Queja, Acumulado 2022

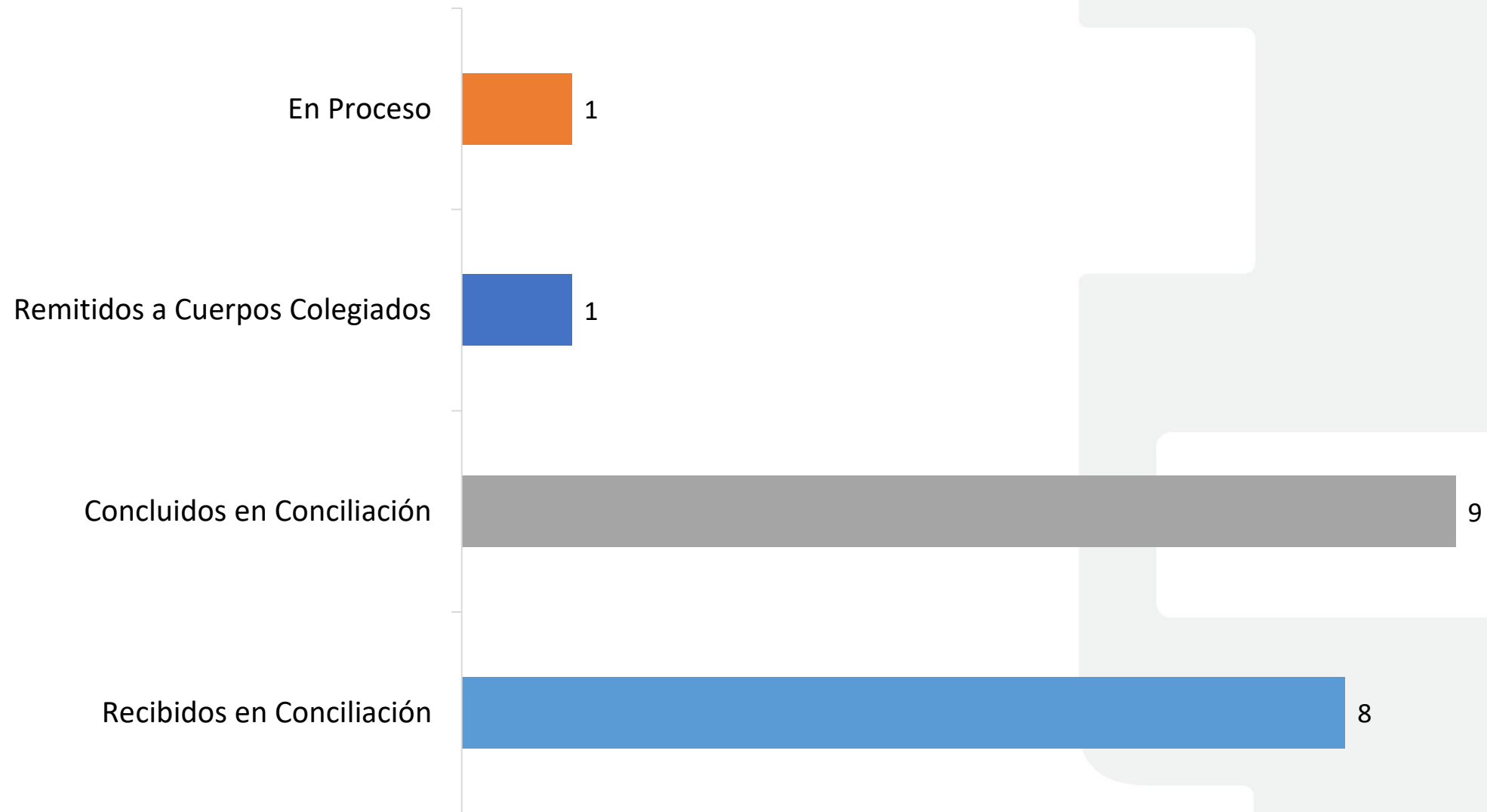

Comportamiento Recursos de Queja, Enero 2022

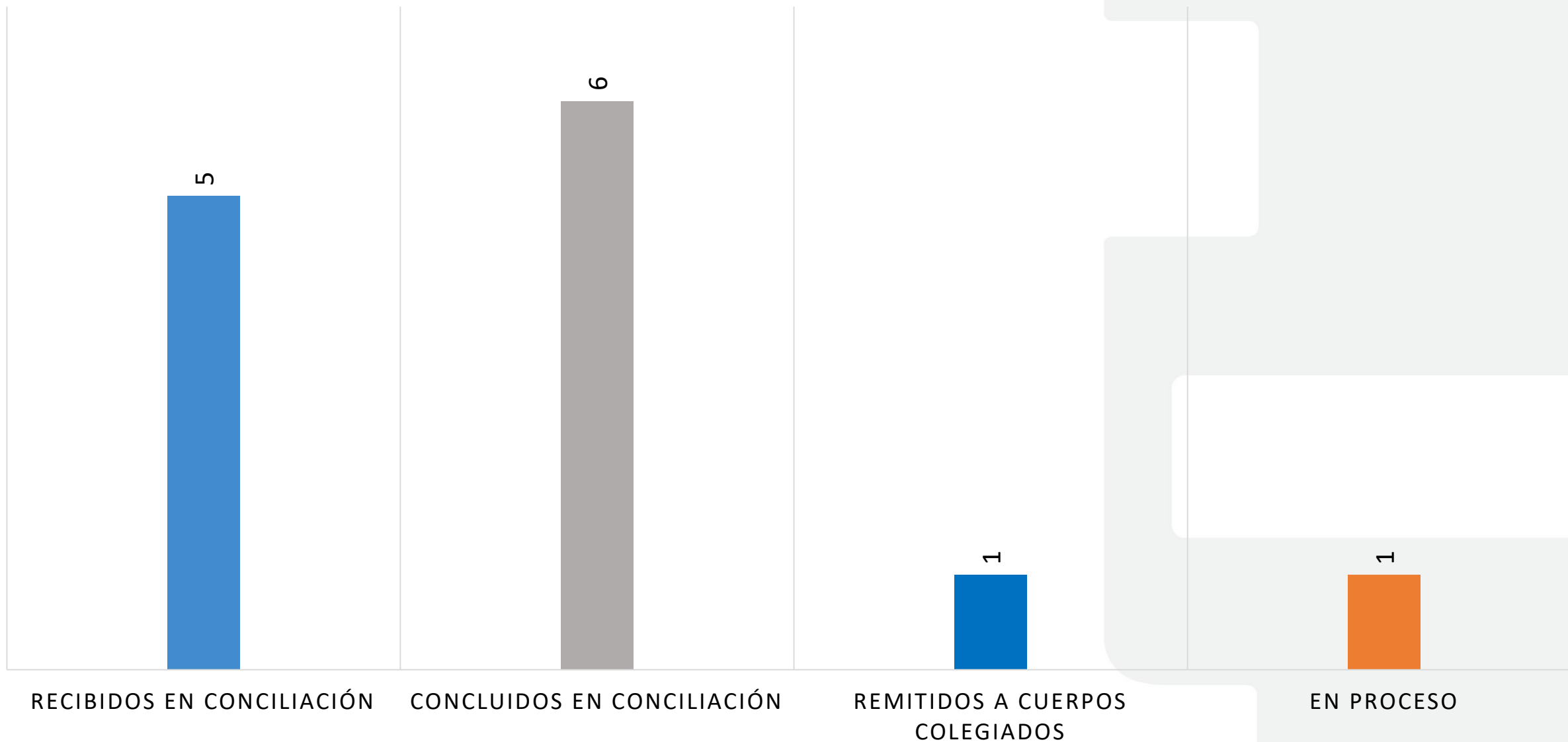

Comportamiento Recursos de Queja, Febrero 2022

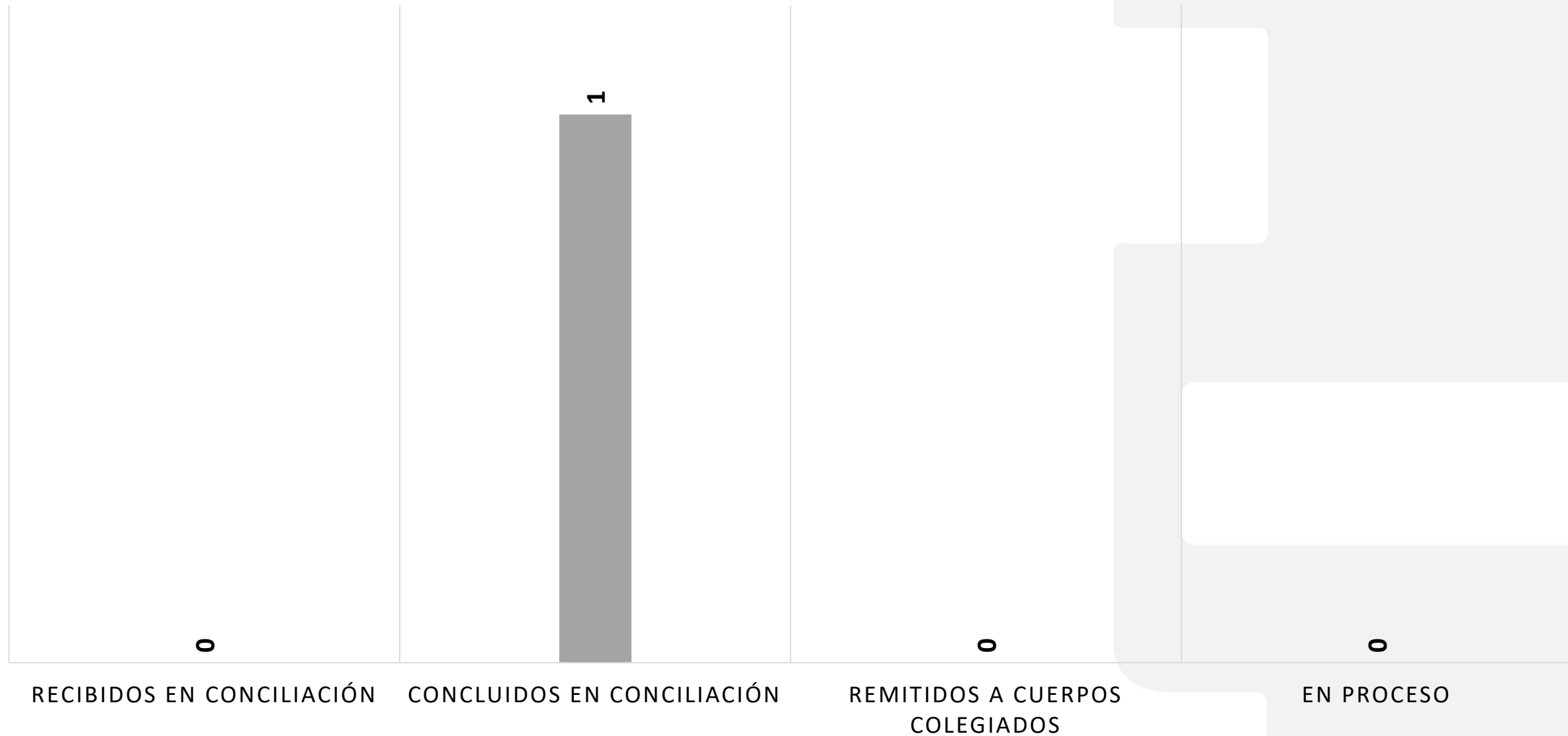

Comportamiento Recursos de Queja, Marzo 2022

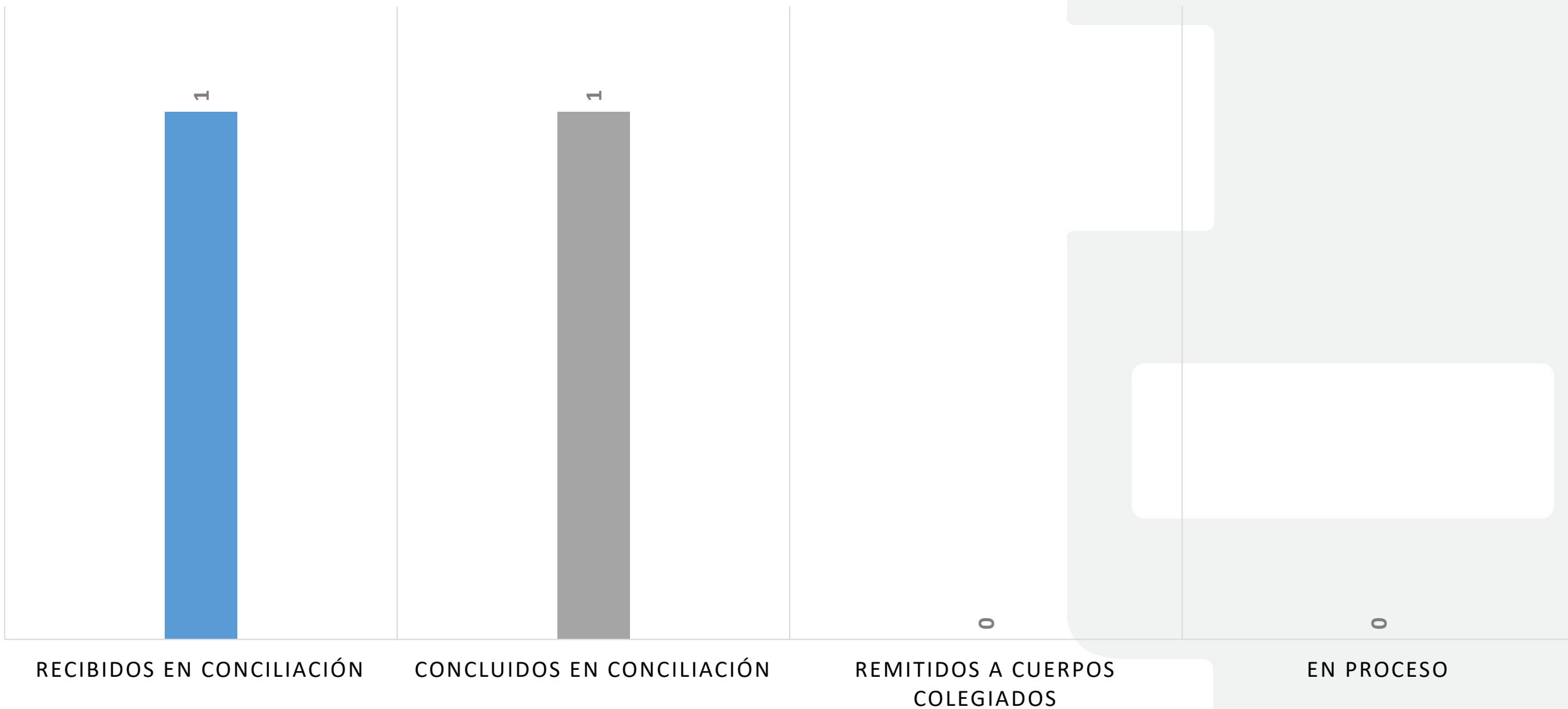

Comportamiento Recursos de Queja, Abril 2022

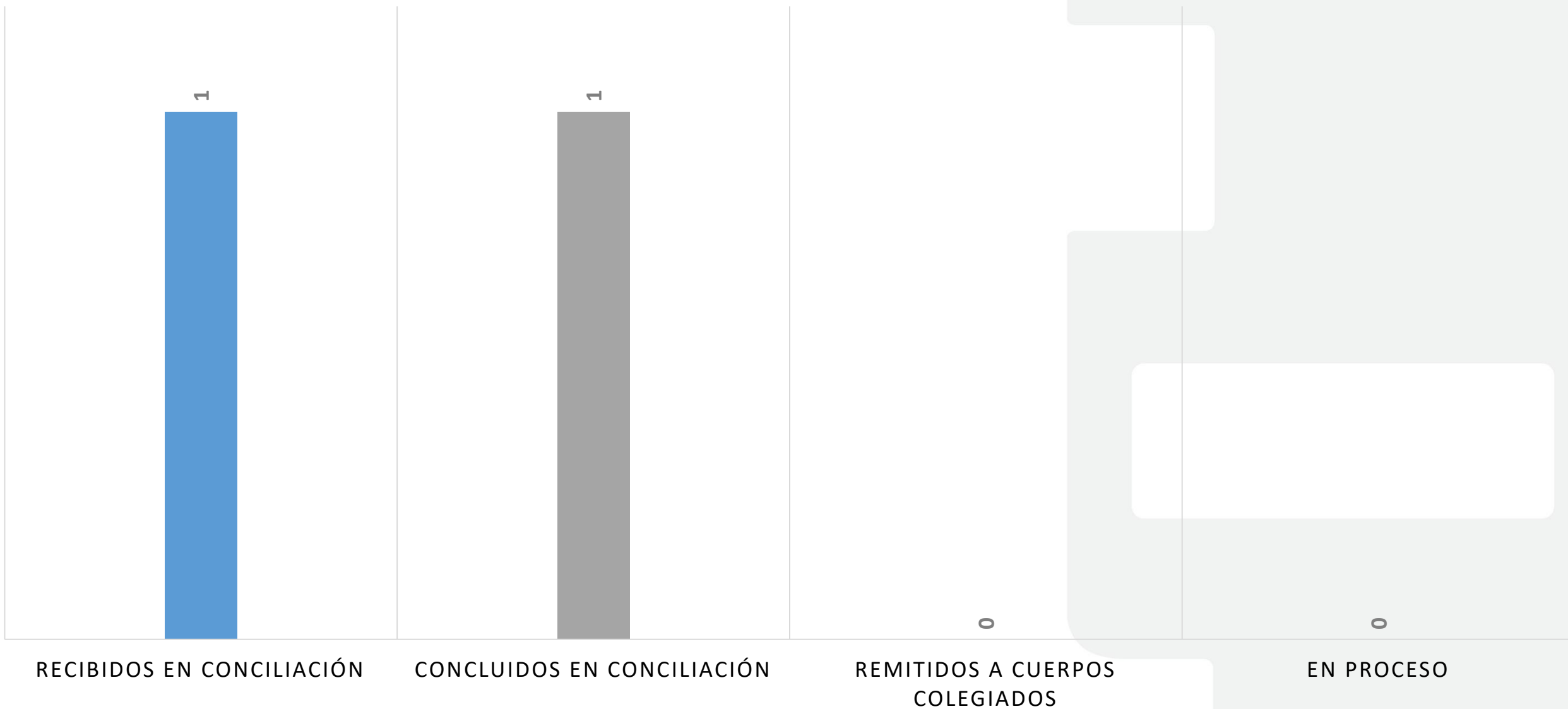

Comportamiento Recursos de Queja, Mayo 2022

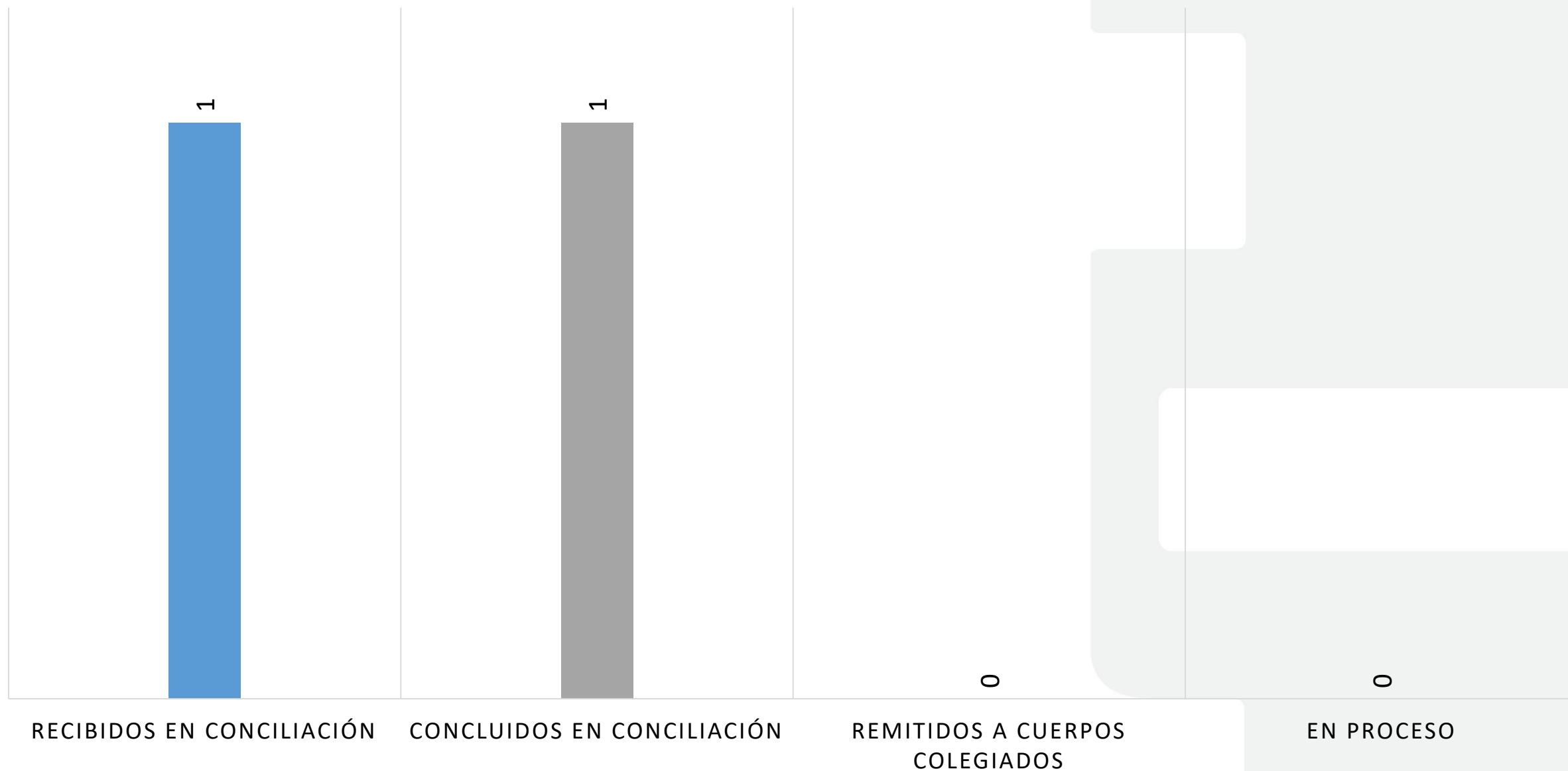

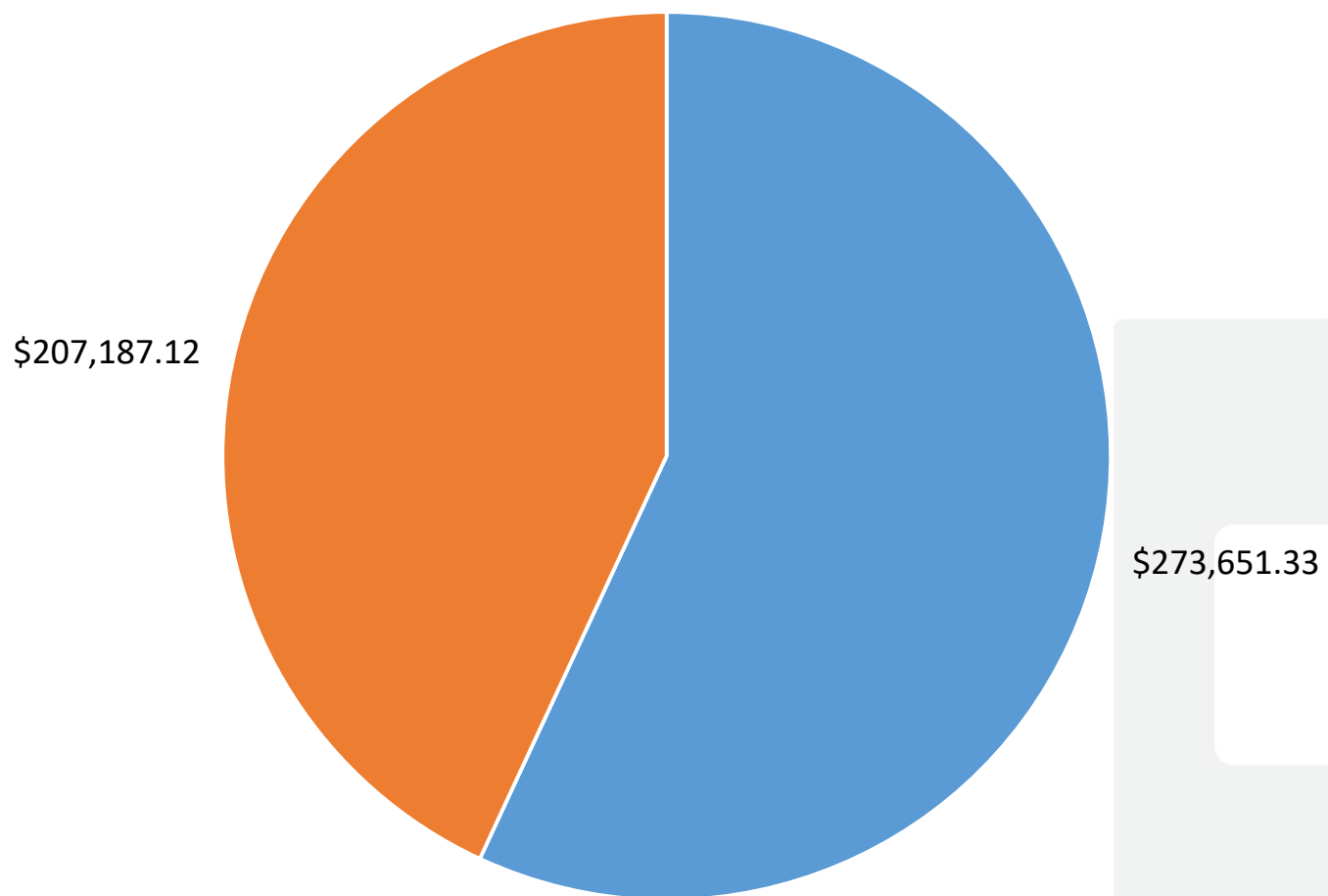

■ Balance reclamado ■ Balance acreditado

Balance acreditado a Favor de los Usuarios - Enero 2022

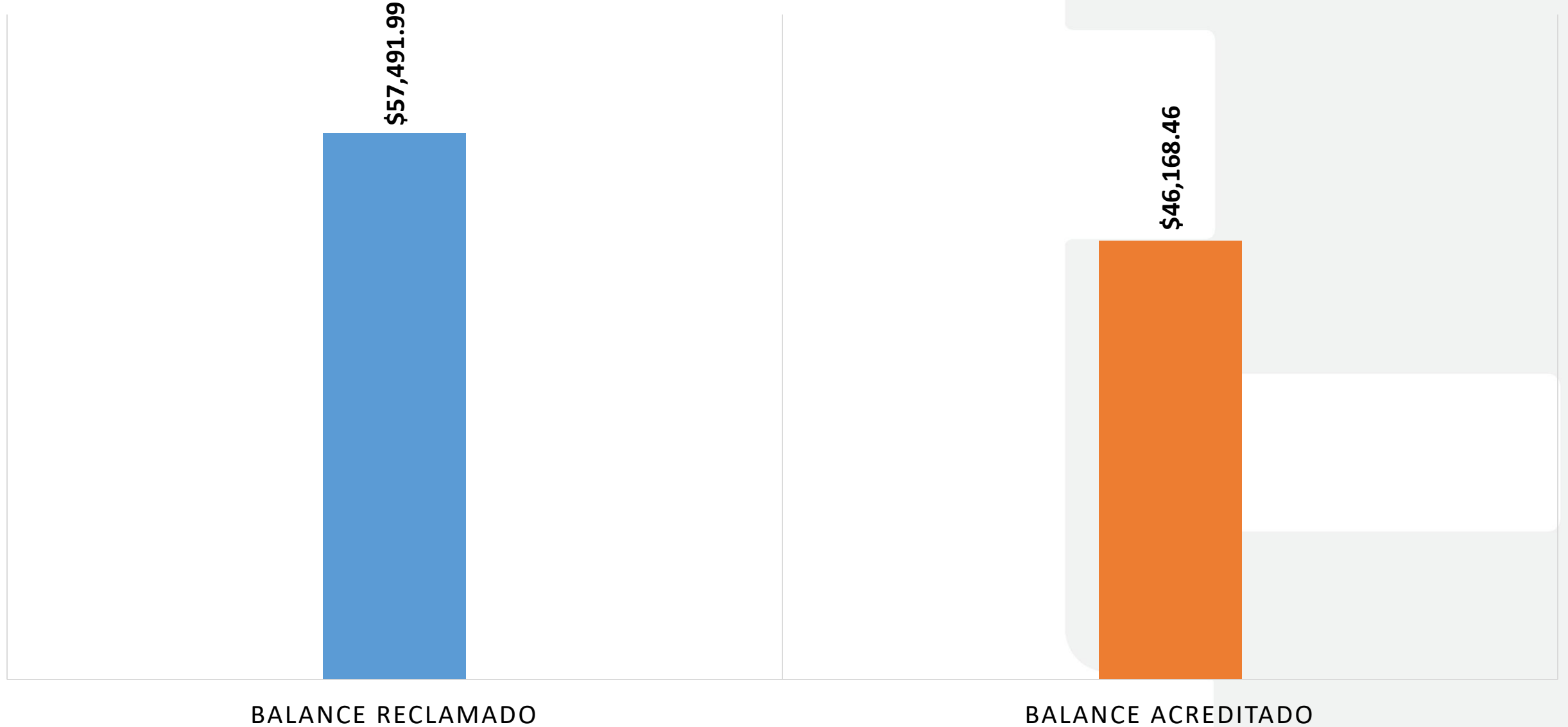

Balance acreditado a Favor de los Usuarios - Febrero 2022

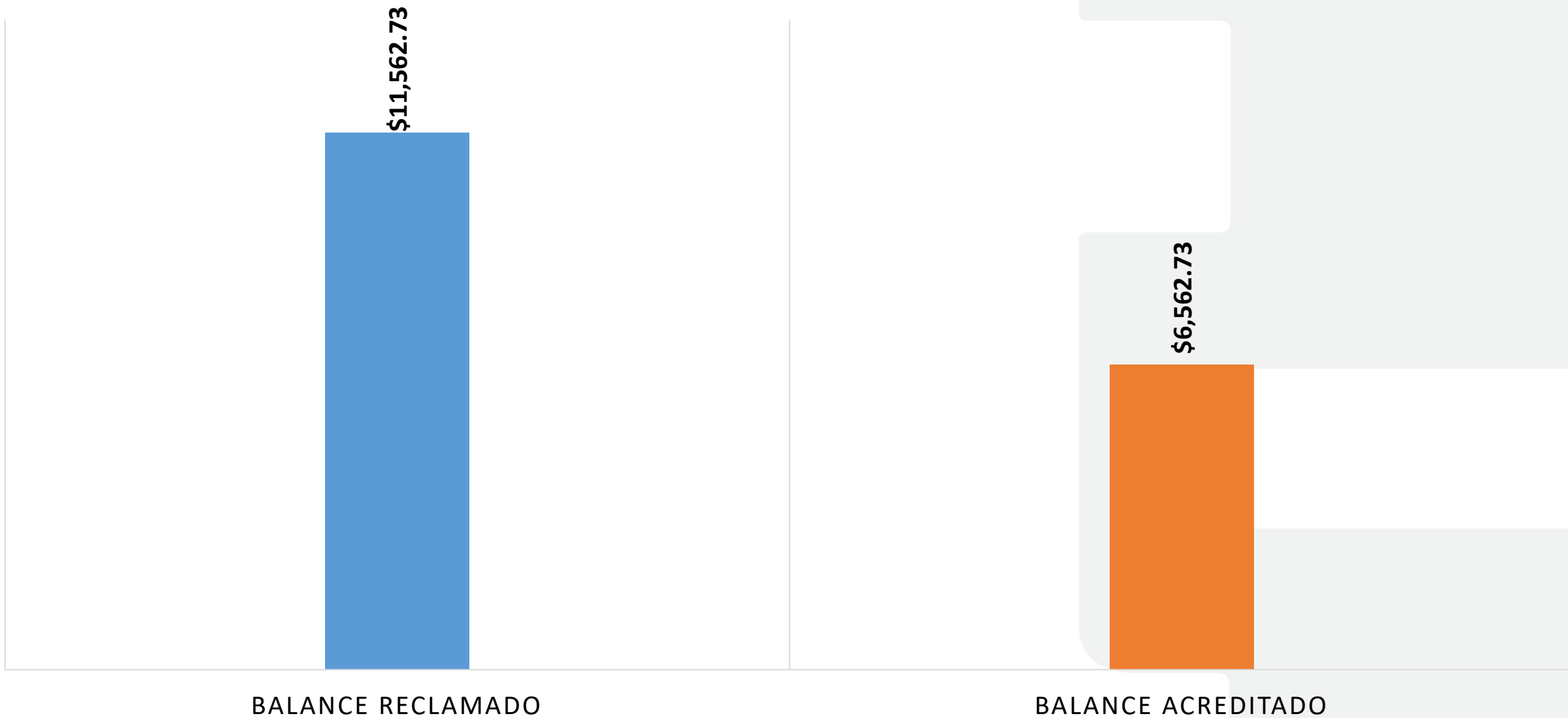

Balance acreditado a Favor de los Usuarios - Marzo 2022

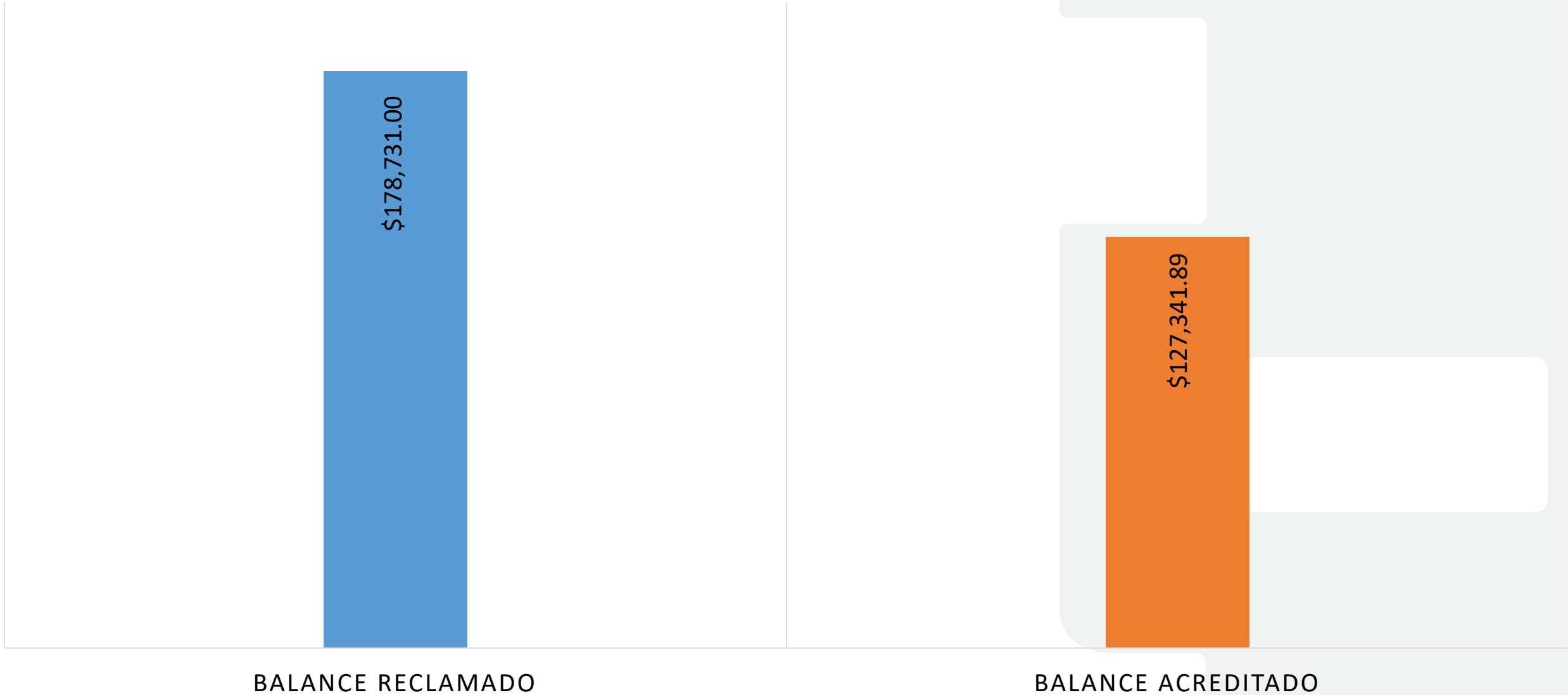

Balance acreditado a Favor de los Usuarios - Mayo 2022

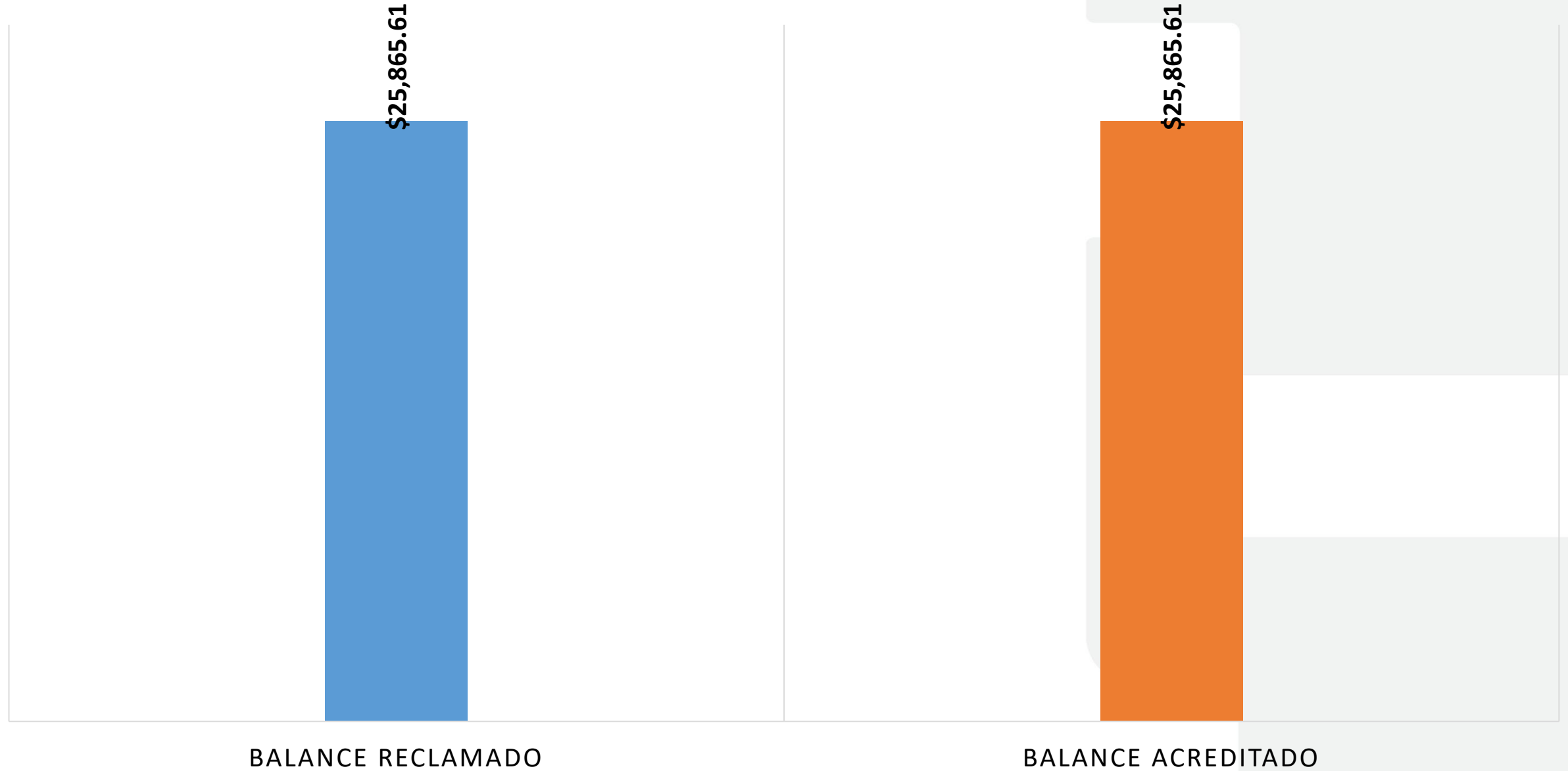

Denuncias

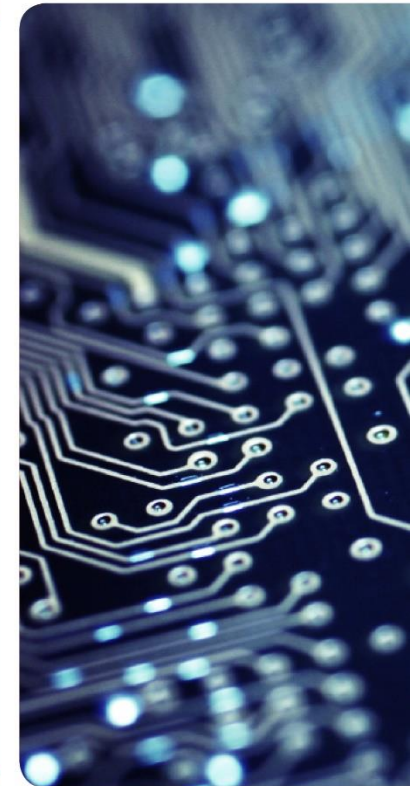

Motivos reclamados - Enero 2022

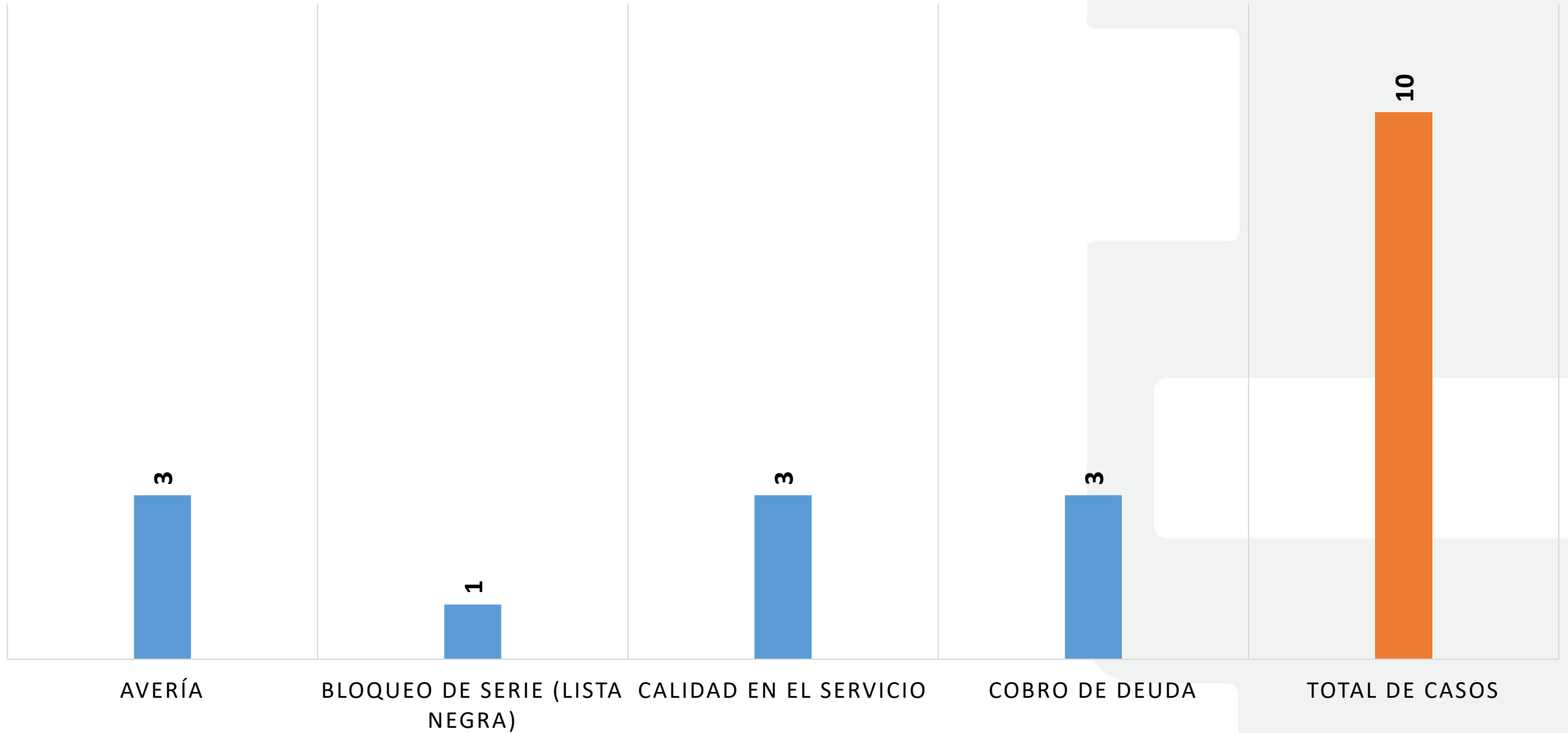

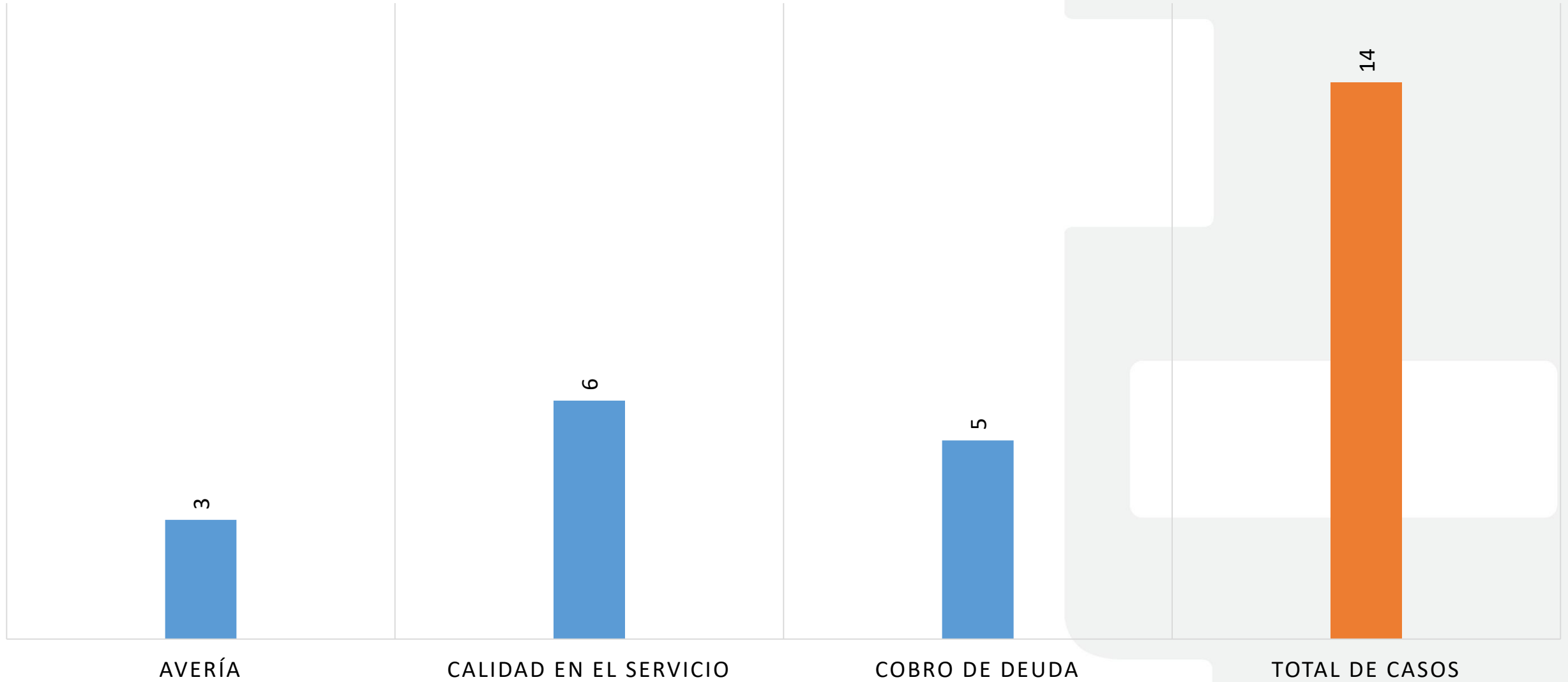

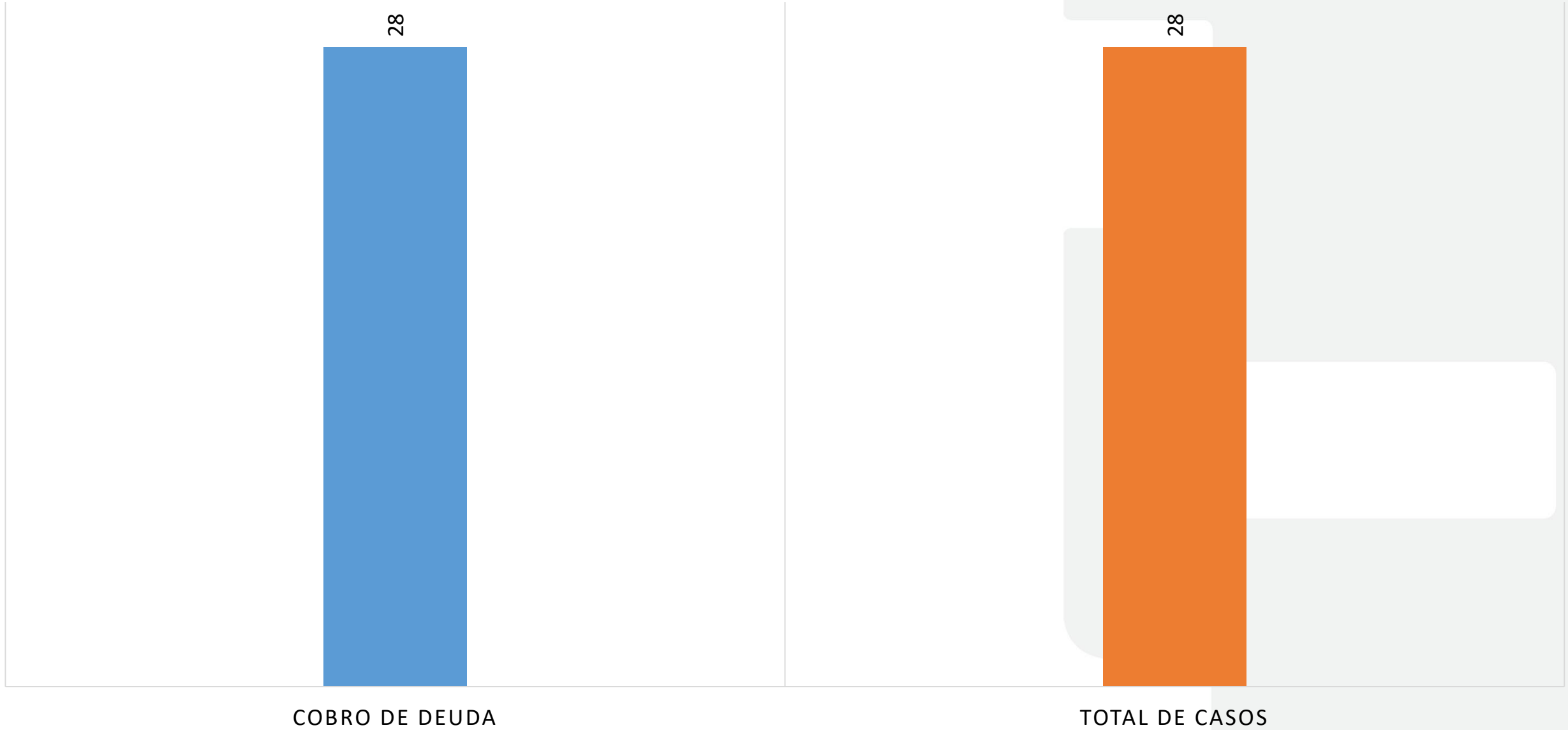

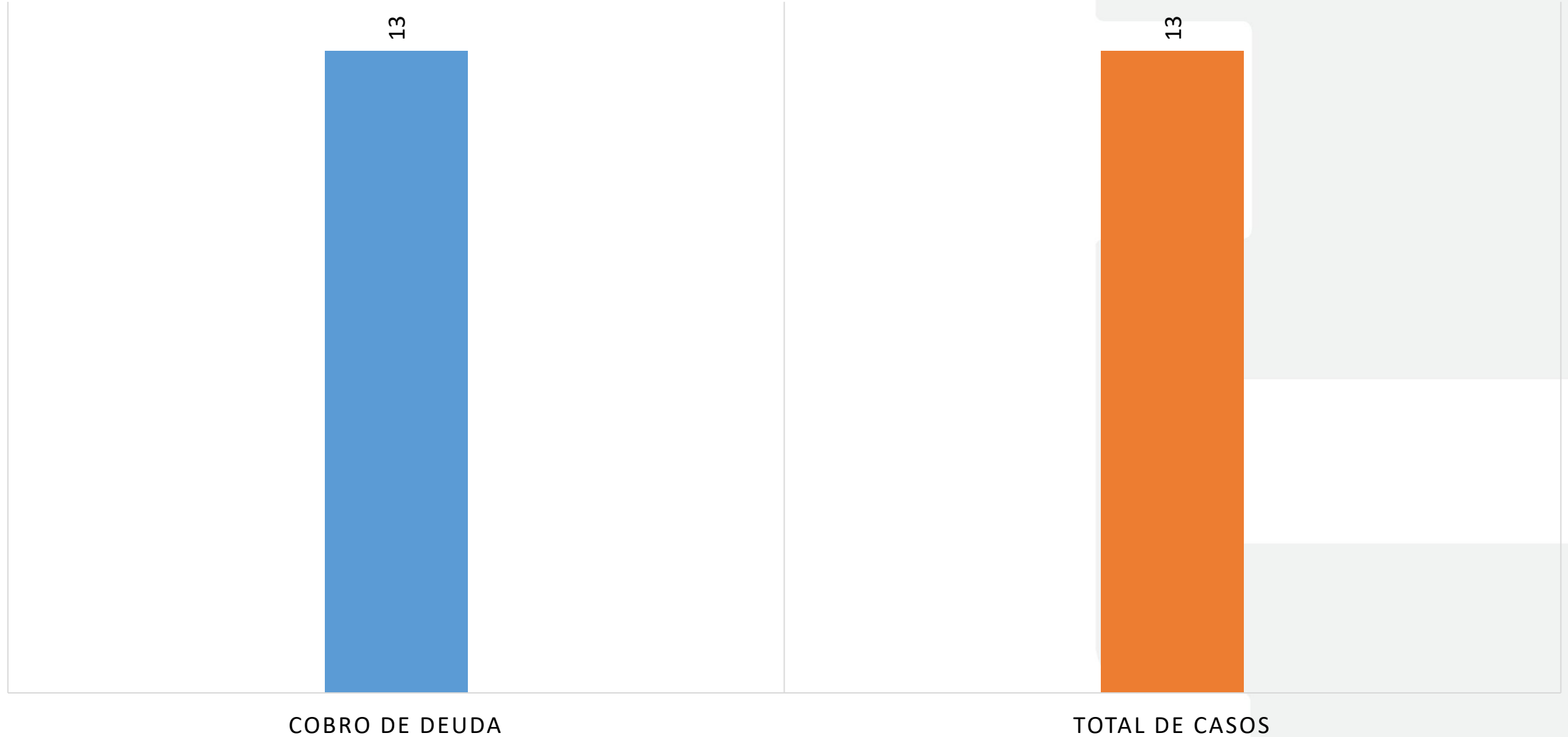

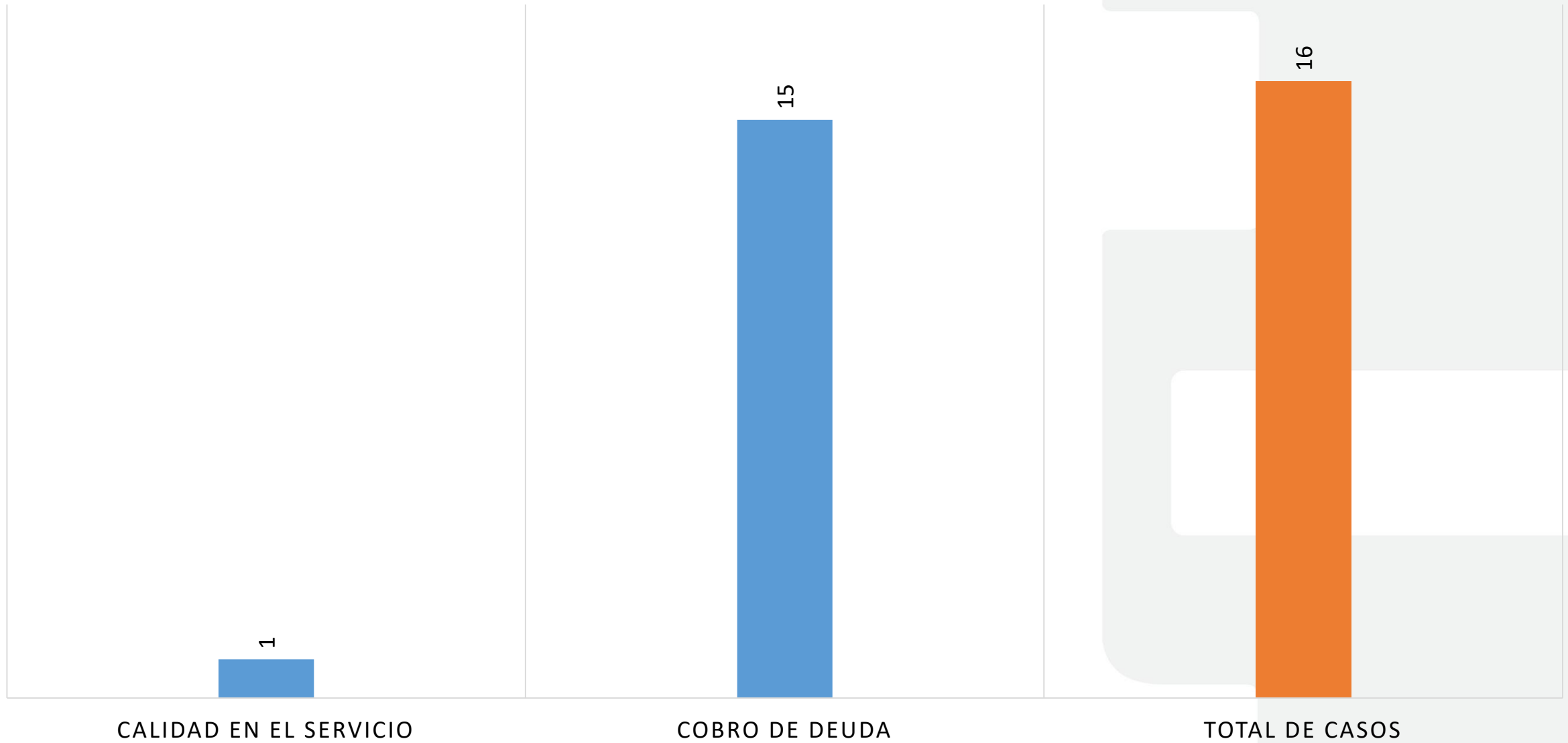

Cuerpos Colegiados (CC)

Año 2022

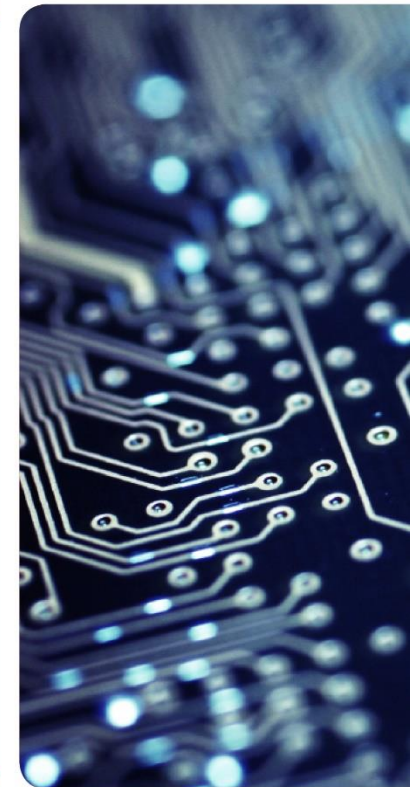

Recursos de Queja (RDQs). Apoderados y Decididos 2022

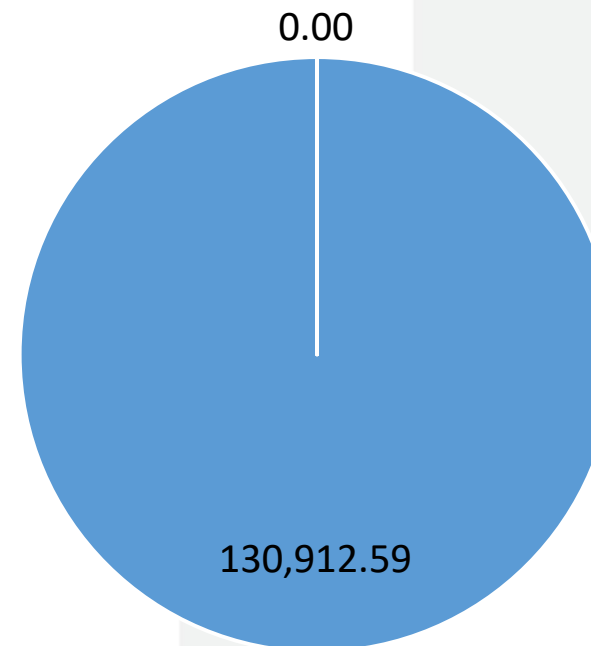
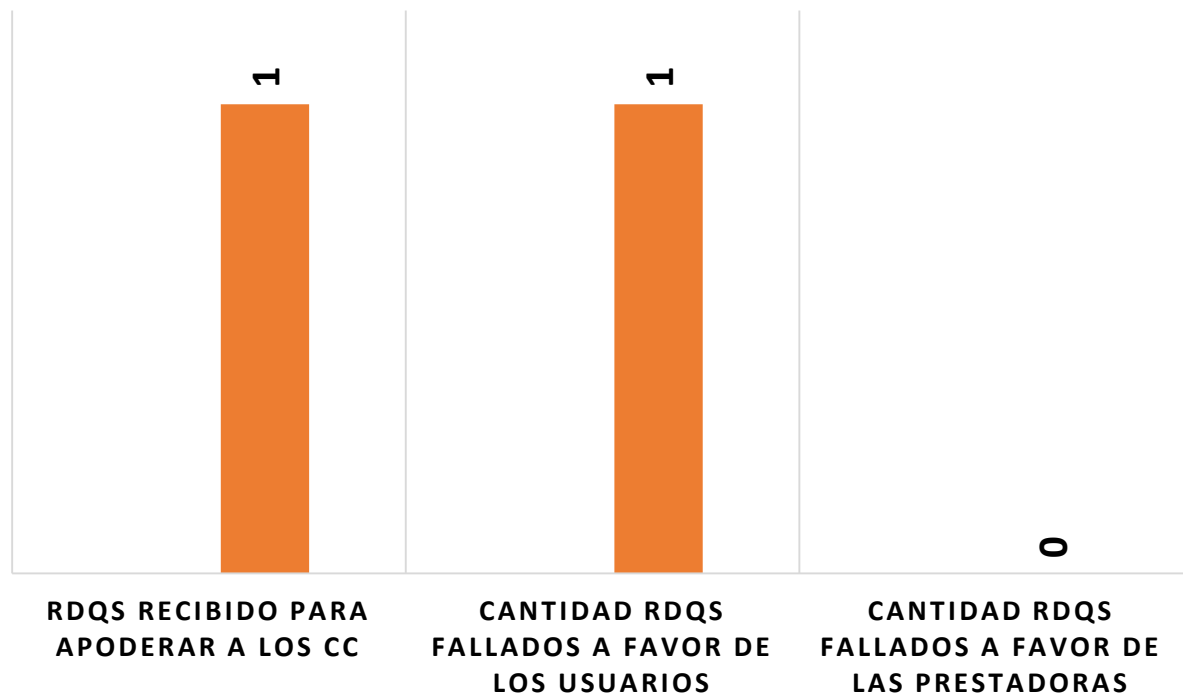

- MONTOS FALLADOS A FAVOR DE LOS USUARIOS
- MONTOS FALLOS A FAVOR DE LAS PRESTADORAS

Recursos de Queja (RDQs) Apoderados y Decididos Enero 2022

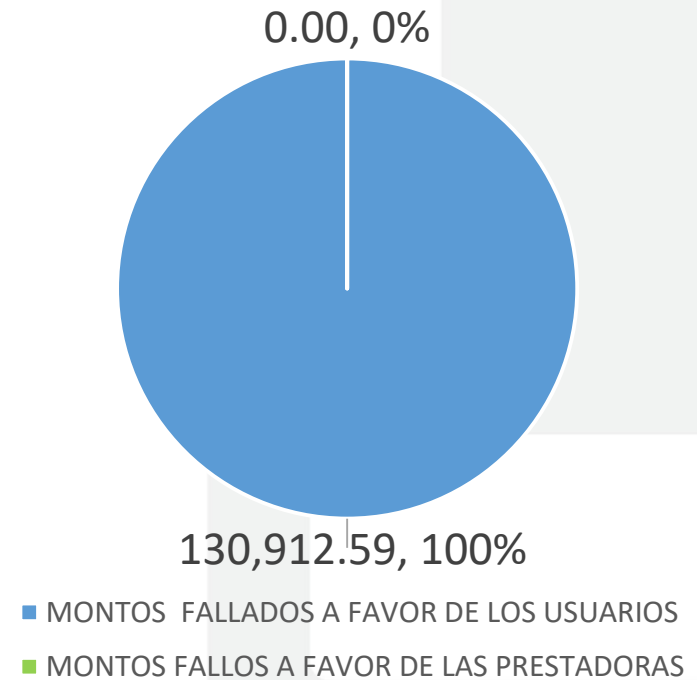
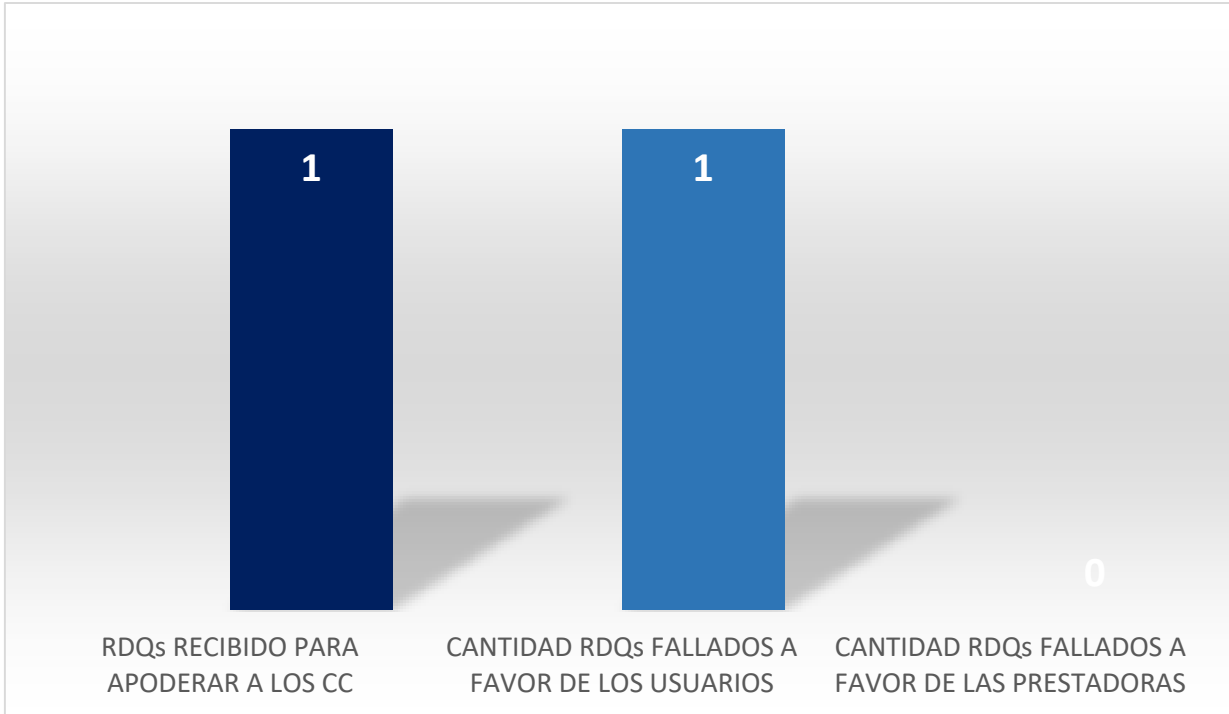

No hubieron casos Apoderados o Decididos

No hubieron casos Apoderados o Decididos

No hubieron casos Apoderados o Decididos

No hubieron casos Apoderados o Decididos



Instituto Dominicano de las Telecomunicaciones