

SOLAR

INDOTEL, 27 DE FEBRERO



PROPUESTA PARA NUEVO EDIFICIO INDOTEL  
27 DE FEBRERO, STO. DGO.

OCTUBRE 2021  
DEPARTAMENTO DE INFRAESTRUCTURA  
INDOTEL

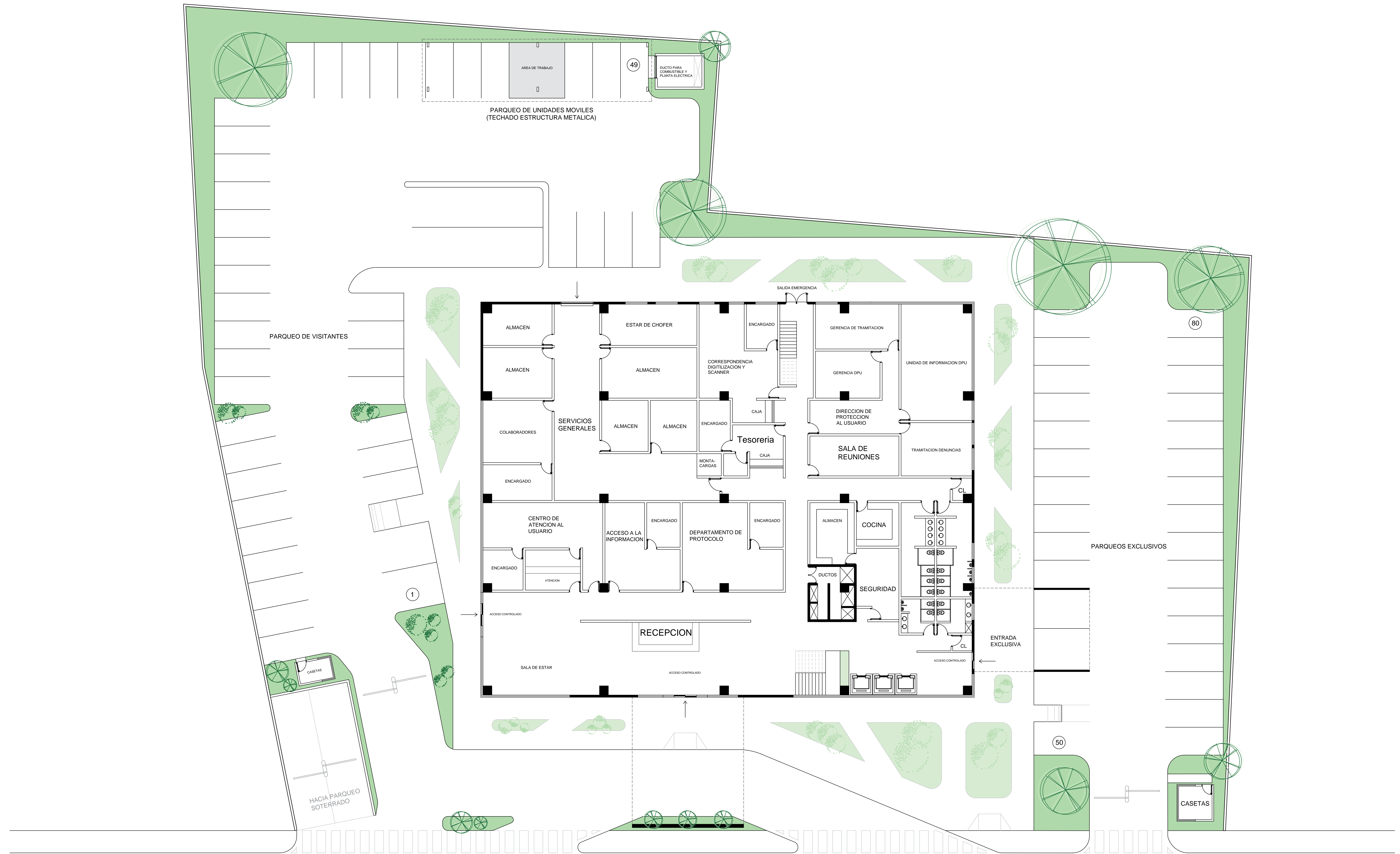

**PLANTA ARQUITECTONICA DE CONJUNTO**  
80 PARQUEOS



**PROPUESTA PARA NUEVO EDIFICIO INDOTEL**  
27 DE FEBRERO, STO. DGO.

**OCTUBRE 2021**  
DEPARTAMENTO DE INFRAESTRUCTURA  
INDOTEL

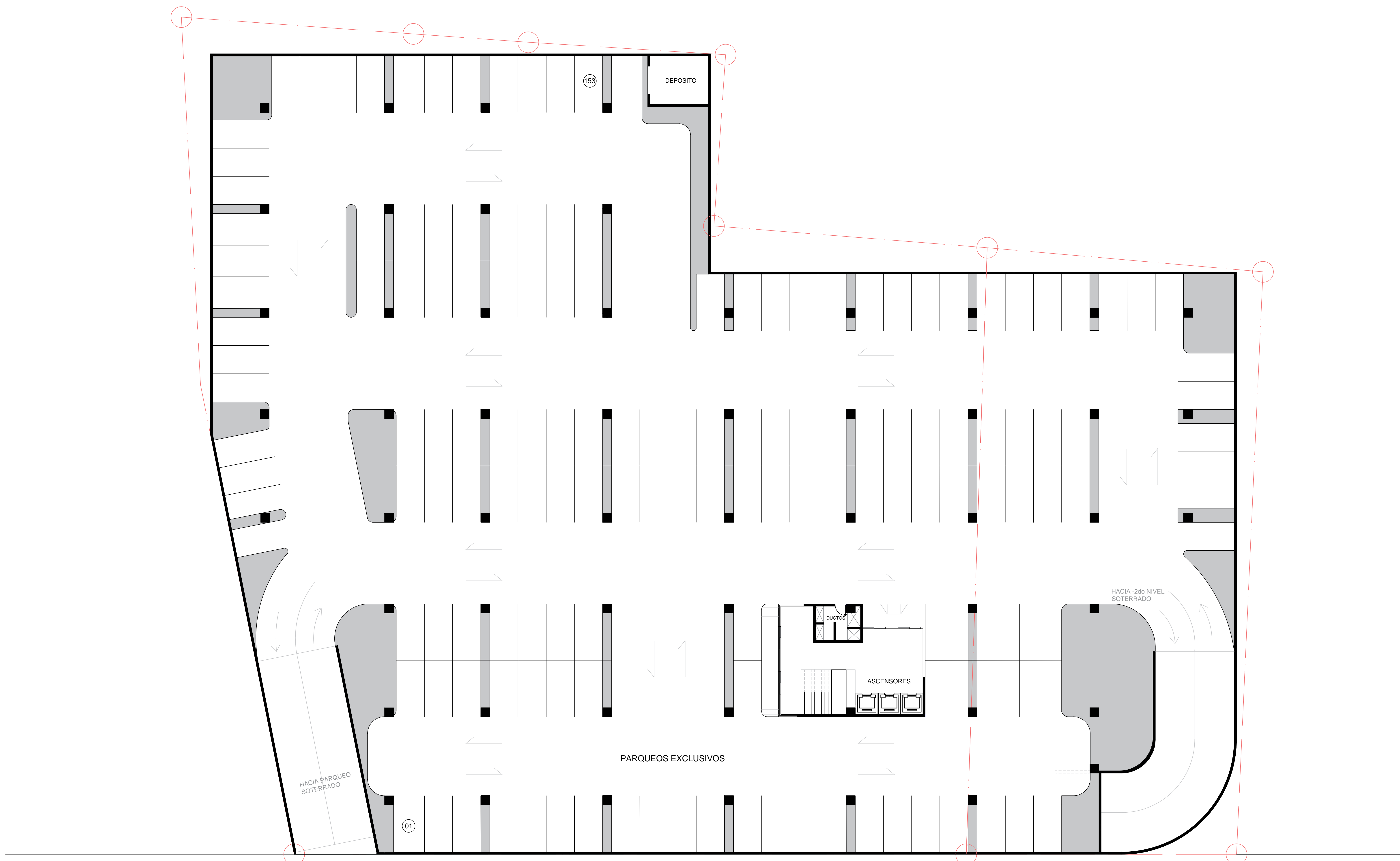

AVENIDA 27 DE FEBRERO

**PLANTA DE PARQUEO SOTERRADO**

-1er NIVEL SOTERRADO

153 PARQUEOS



**PROPUESTA PARA NUEVO EDIFICIO INDOTEL**  
**27 DE FEBRERO, STO. DGO.**

**OCTUBRE 2021**  
 DEPARTAMENTO DE INFRAESTRUCTURA  
 INDOTEL

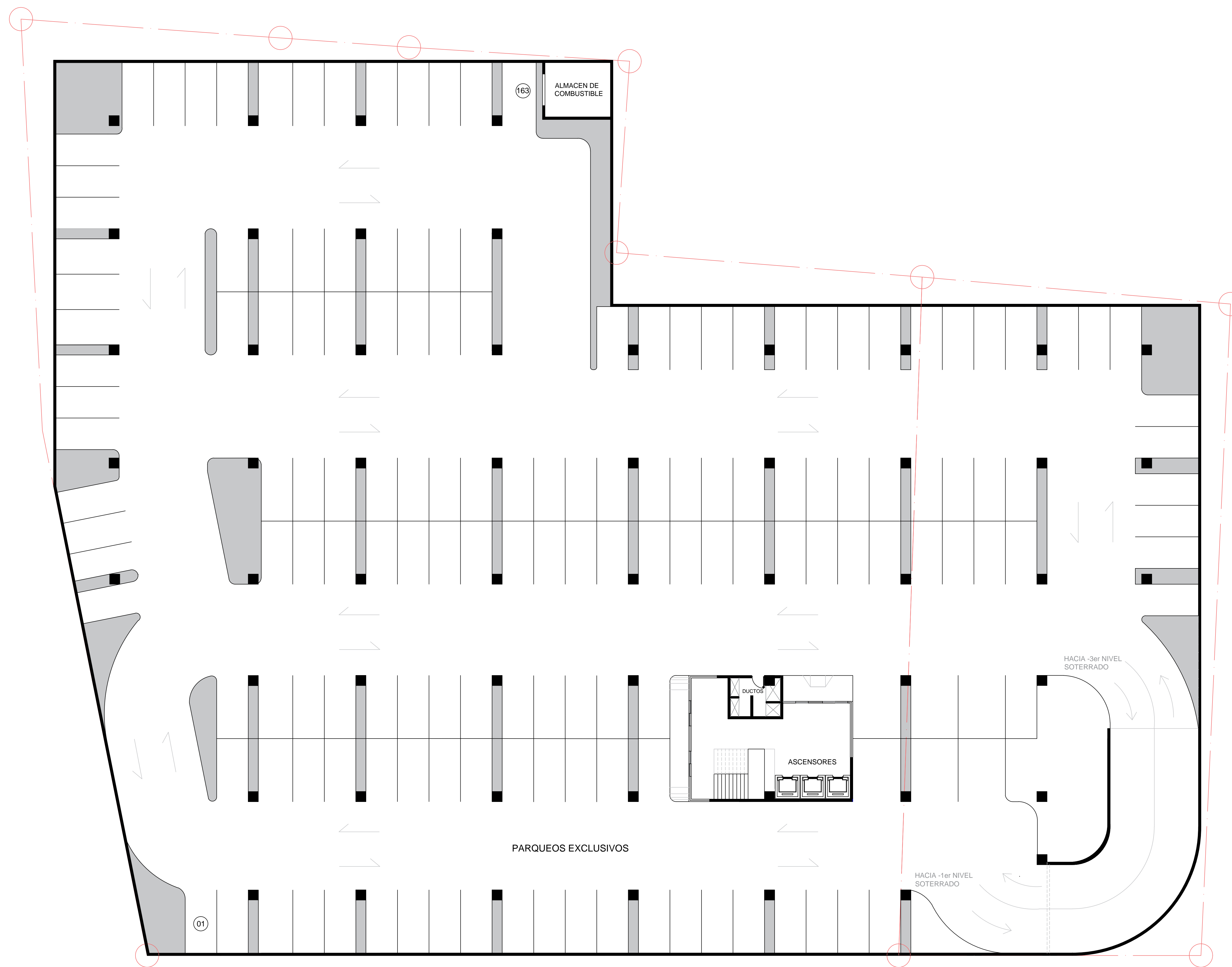

**PLANTA DE PARQUEO SOTERRADO**

-2do NIVEL SOTERRADO

163 PARQUEOS



**PROPUESTA PARA NUEVO EDIFICIO INDOTEL**  
 27 DE FEBRERO, STO. DGO.

**OCTUBRE 2021**  
 DEPARTAMENTO DE INFRAESTRUCTURA  
 INDOTEL

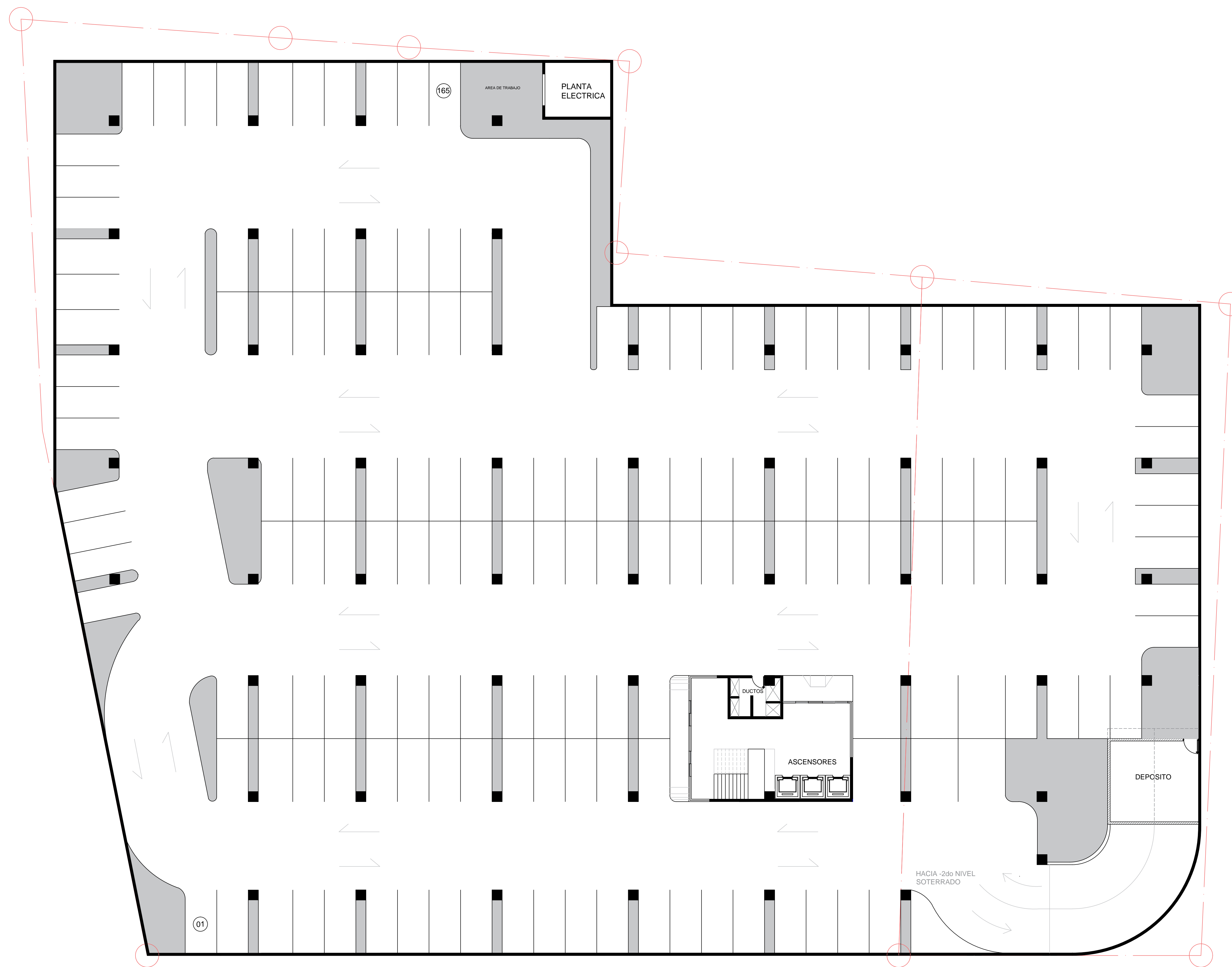

**PLANTA DE PARQUEO SOTERRADO**

-3er NIVEL SOTERRADO

165 PARQUEOS



**PROPUESTA PARA NUEVO EDIFICIO INDOTEL**  
 27 DE FEBRERO, STO. DGO.

**OCTUBRE 2021**  
 DEPARTAMENTO DE INFRAESTRUCTURA  
 INDOTEL



**PLANTA ARQUITECTONICA**

1ER NIVEL / 1,768.00 M2



**PROPUESTA PARA NUEVO EDIFICIO INDOTEL**  
**27 DE FEBRERO, STO. DGO.**

**OCTUBRE 2021**  
 DEPARTAMENTO DE INFRAESTRUCTURA  
 INDOTEL

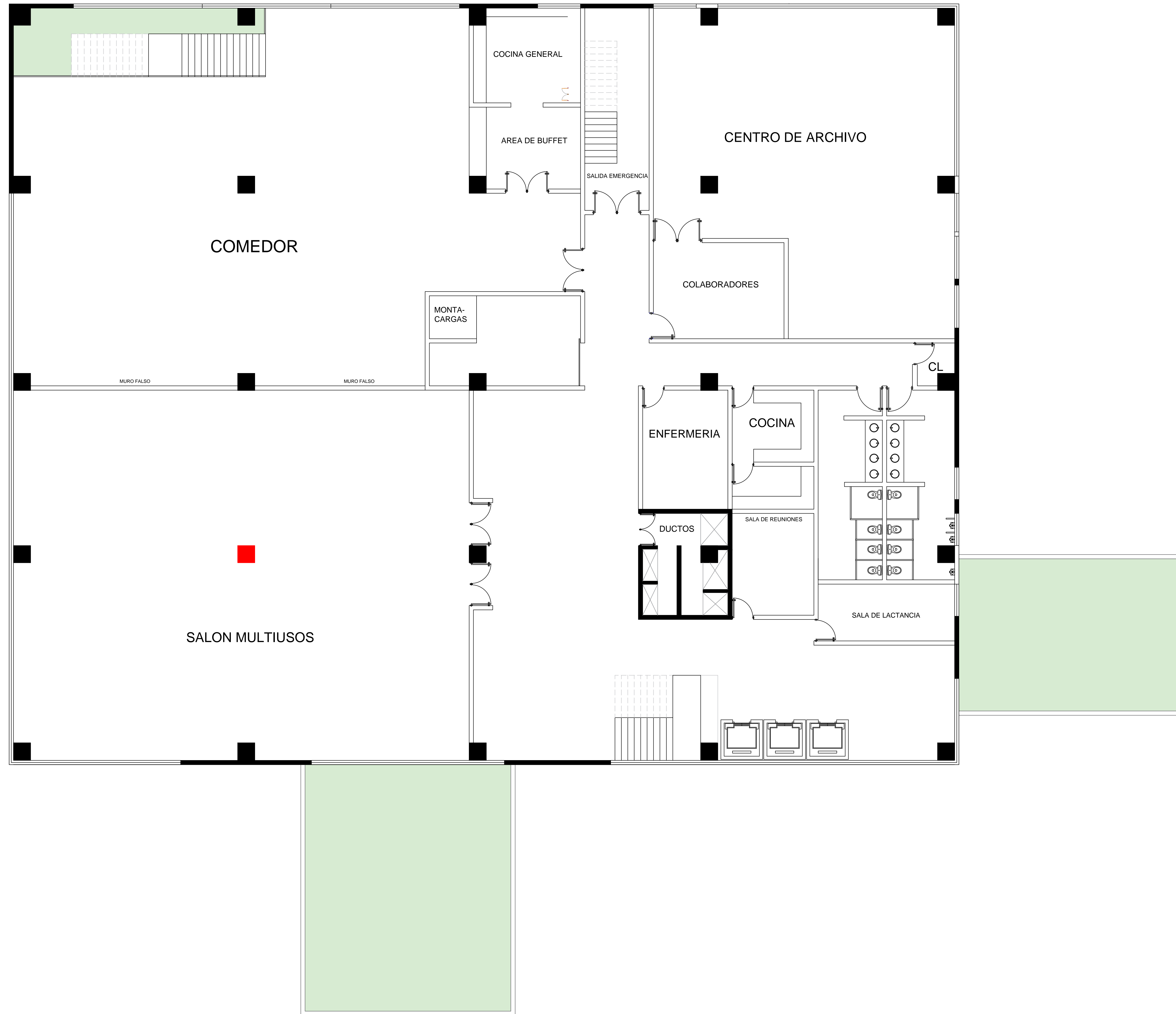

**PLANTA ARQUITECTONICA**  
2DO NIVEL / 1,572.60 M2



**PROPUESTA PARA NUEVO EDIFICIO INDOTEL**  
27 DE FEBRERO, STO. DGO.

**OCTUBRE 2021**  
DEPARTAMENTO DE INFRAESTRUCTURA  
INDOTEL

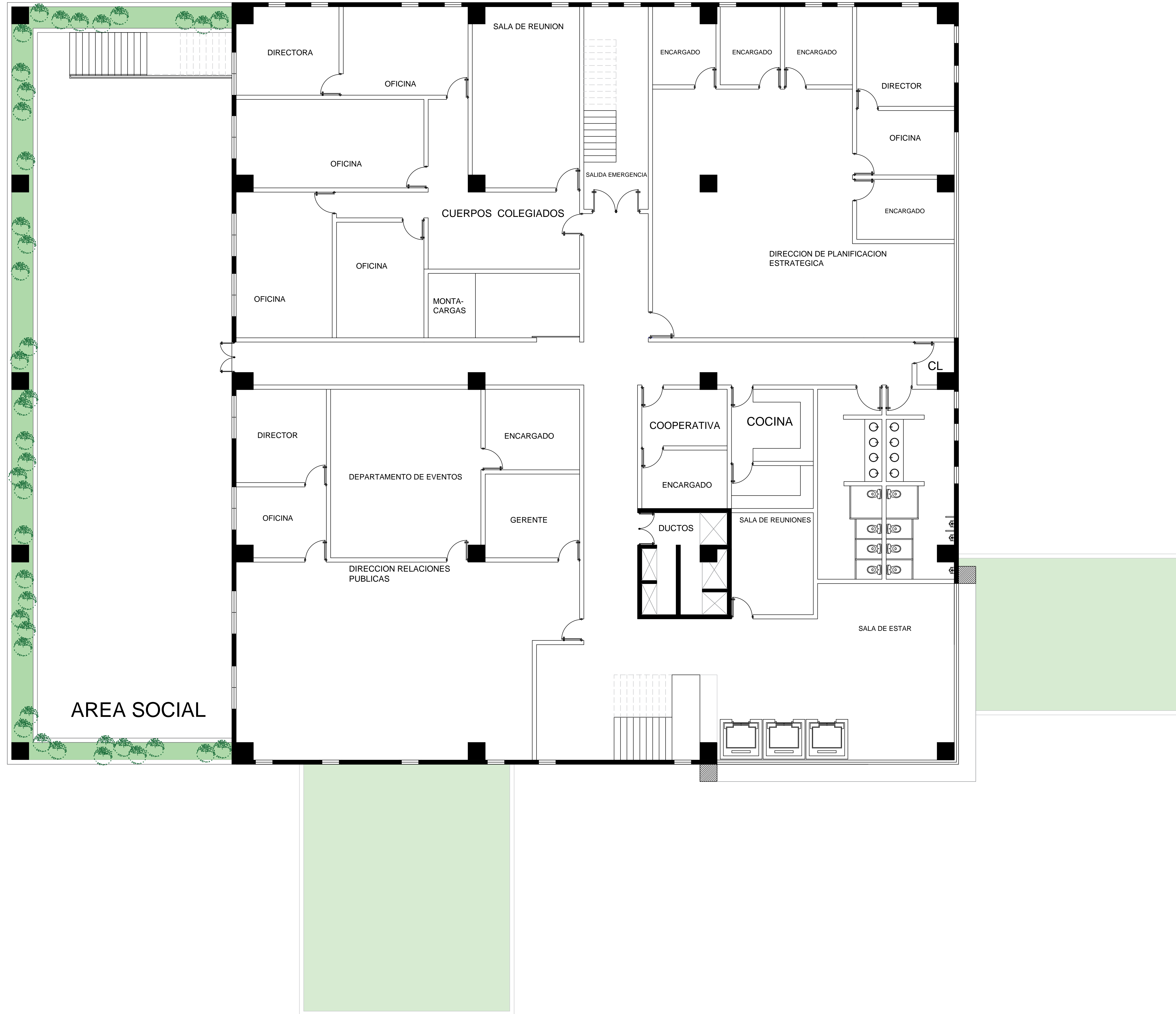

**PLANTA ARQUITECTONICA**

3ER NIVEL / 1,572.60 M2



**PROPUESTA PARA NUEVO EDIFICIO INDOTEL**  
**27 DE FEBRERO, STO. DGO.**

**OCTUBRE 2021**  
 DEPARTAMENTO DE INFRAESTRUCTURA  
 INDOTEL





**PLANTA ARQUITECTONICA**  
4TO NIVEL / 1,235.90 M2



**PROPUESTA PARA NUEVO EDIFICIO INDOTEL**  
27 DE FEBRERO, STO. DGO.

**OCTUBRE 2021**  
DEPARTAMENTO DE INFRAESTRUCTURA  
INDOTEL



**PLANTA ARQUITECTONICA**

5TO NIVEL / 1,235.90 M2



**PROPUESTA PARA NUEVO EDIFICIO INDOTEL**  
**27 DE FEBRERO, STO. DGO.**

**OCTUBRE 2021**  
 DEPARTAMENTO DE INFRAESTRUCTURA  
 INDOTEL

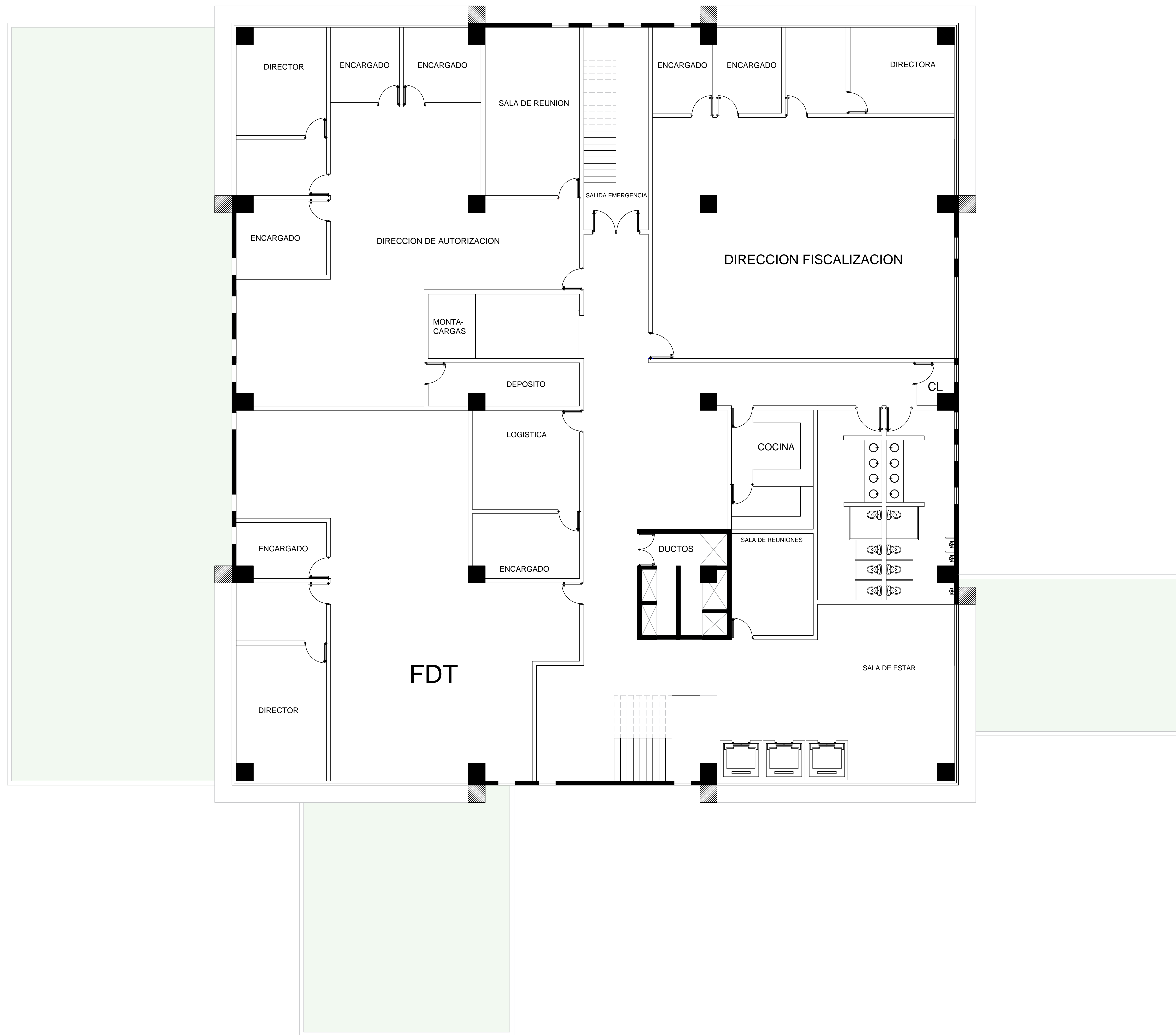

**PLANTA ARQUITECTONICA**

6TO NIVEL / 1,235.90 M2



**PROPUESTA PARA NUEVO EDIFICIO INDOTEL**  
**27 DE FEBRERO, STO. DGO.**

**OCTUBRE 2021**  
 DEPARTAMENTO DE INFRAESTRUCTURA  
 INDOTEL

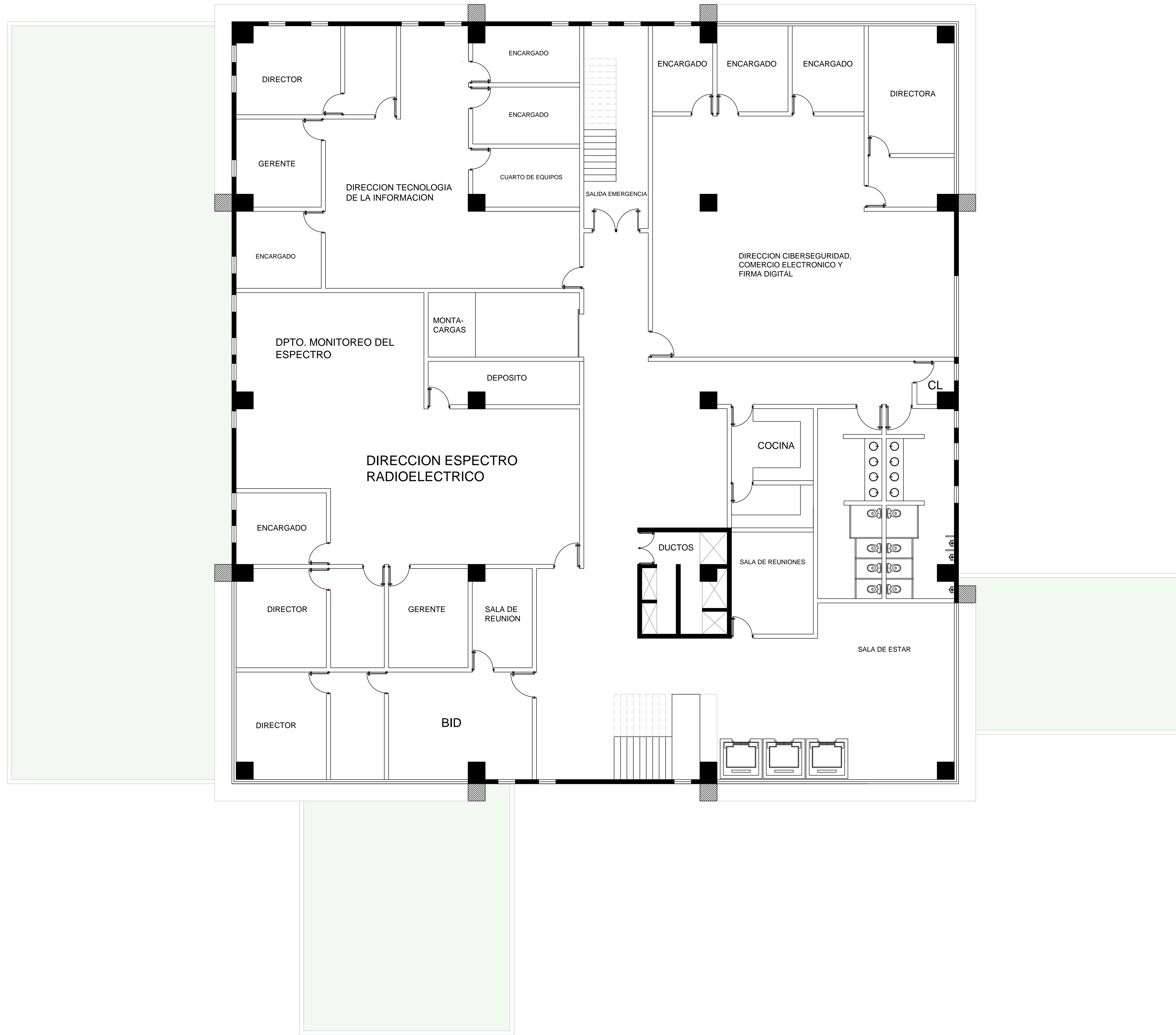

**PLANTA ARQUITECTONICA**

7MO NIVEL / 1,235.90 M2



**PROPUESTA PARA NUEVO EDIFICIO INDOTEL**  
**27 DE FEBRERO, STO. DGO.**

**OCTUBRE 2021**  
 DEPARTAMENTO DE INFRAESTRUCTURA  
 INDOTEL

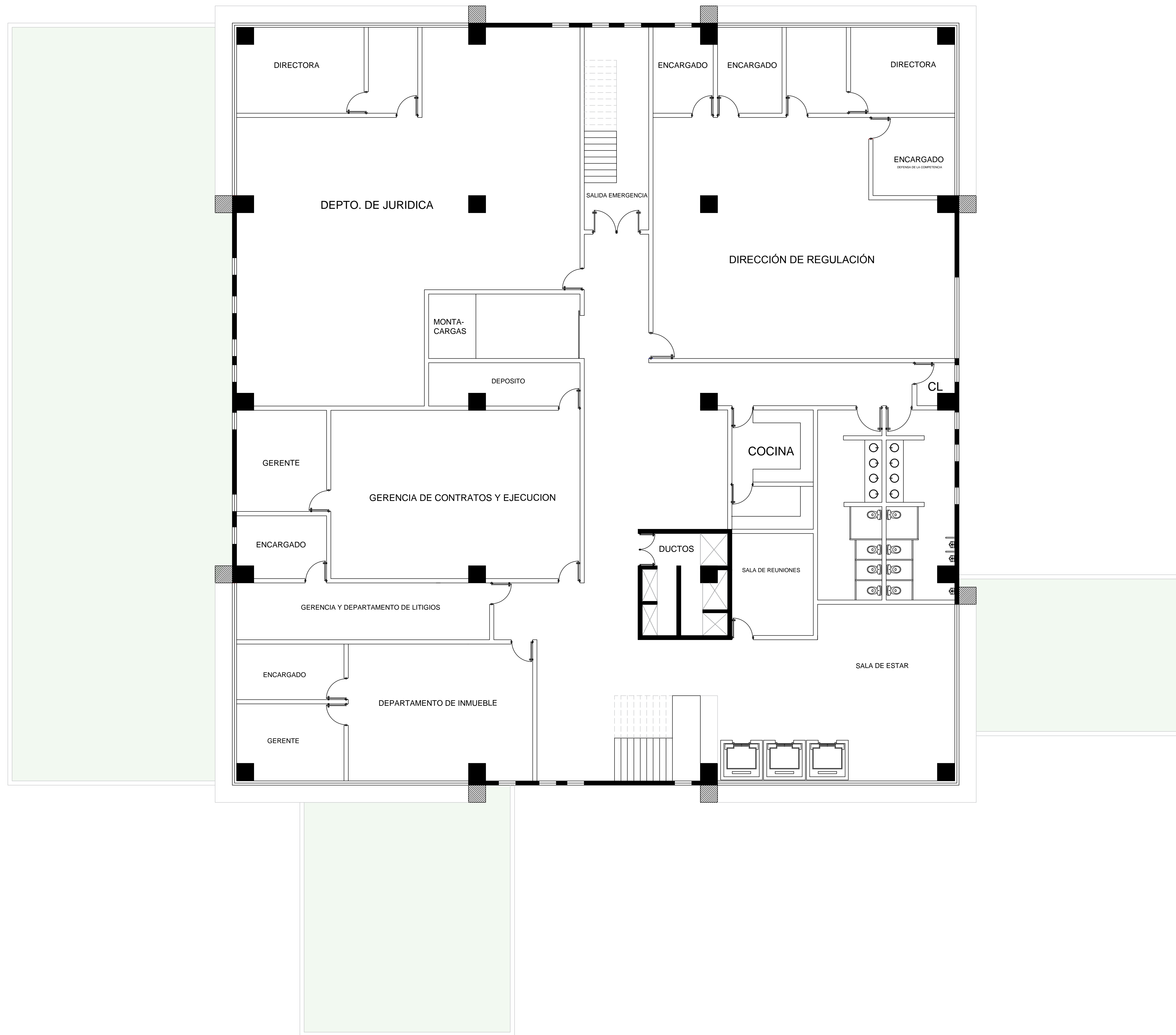

**PLANTA ARQUITECTONICA**

8VO NIVEL / 1,235.90 M2



**PROPUESTA PARA NUEVO EDIFICIO INDOTEL**  
**27 DE FEBRERO, STO. DGO.**

**OCTUBRE 2021**  
 DEPARTAMENTO DE INFRAESTRUCTURA  
 INDOTEL

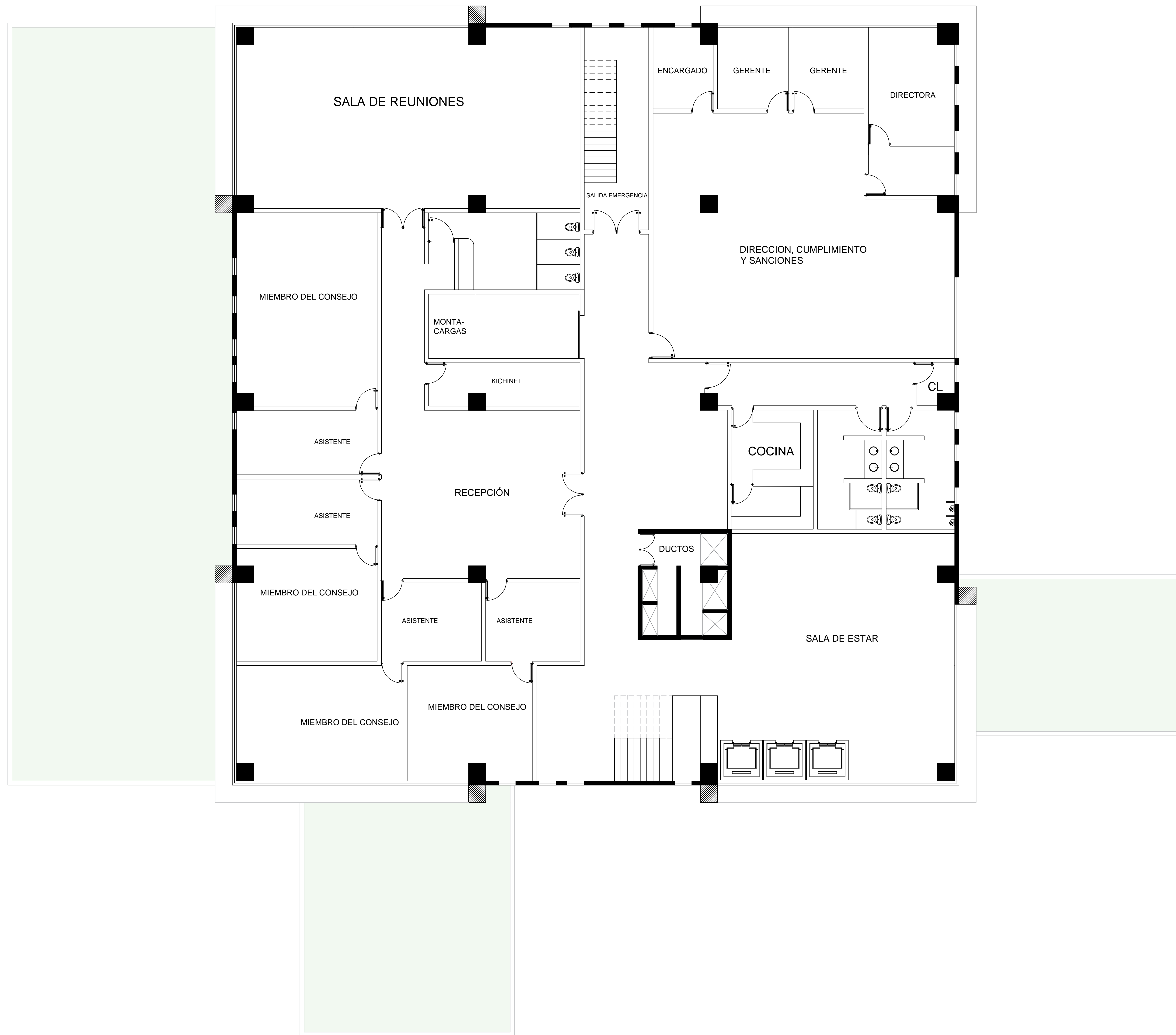

**PLANTA ARQUITECTONICA**

9NO NIVEL / 1,235.90 M2



**PROPUESTA PARA NUEVO EDIFICIO INDOTEL  
27 DE FEBRERO, STO. DGO.**

**OCTUBRE 2021**  
DEPARTAMENTO DE INFRAESTRUCTURA  
INDOTEL

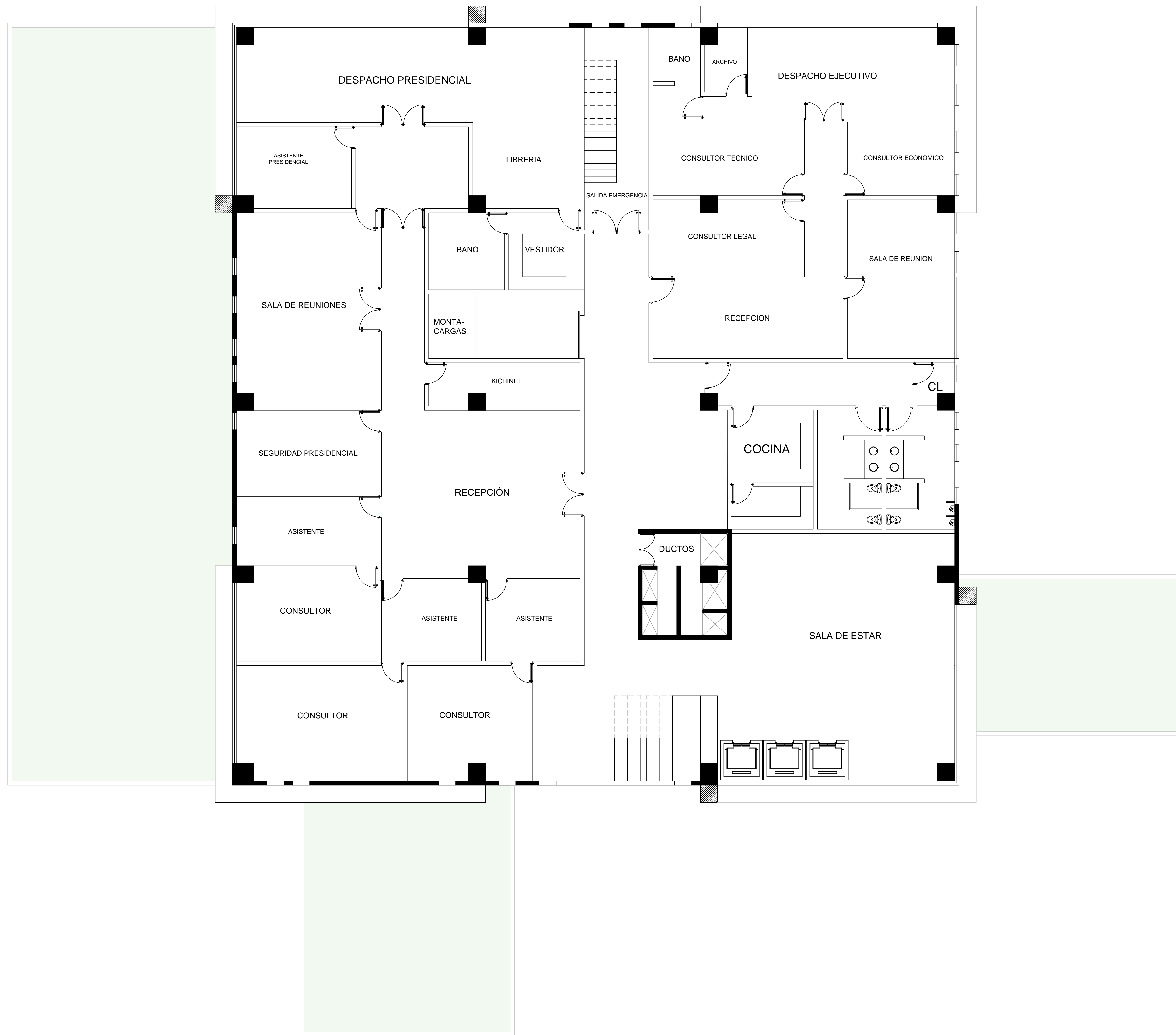

**PLANTA ARQUITECTONICA**

10MO NIVEL / 1,235.90 M2



**PROPUESTA PARA NUEVO EDIFICIO INDOTEL**  
**27 DE FEBRERO, STO. DGO.**

**OCTUBRE 2021**  
 DEPARTAMENTO DE INFRAESTRUCTURA  
 INDOTEL

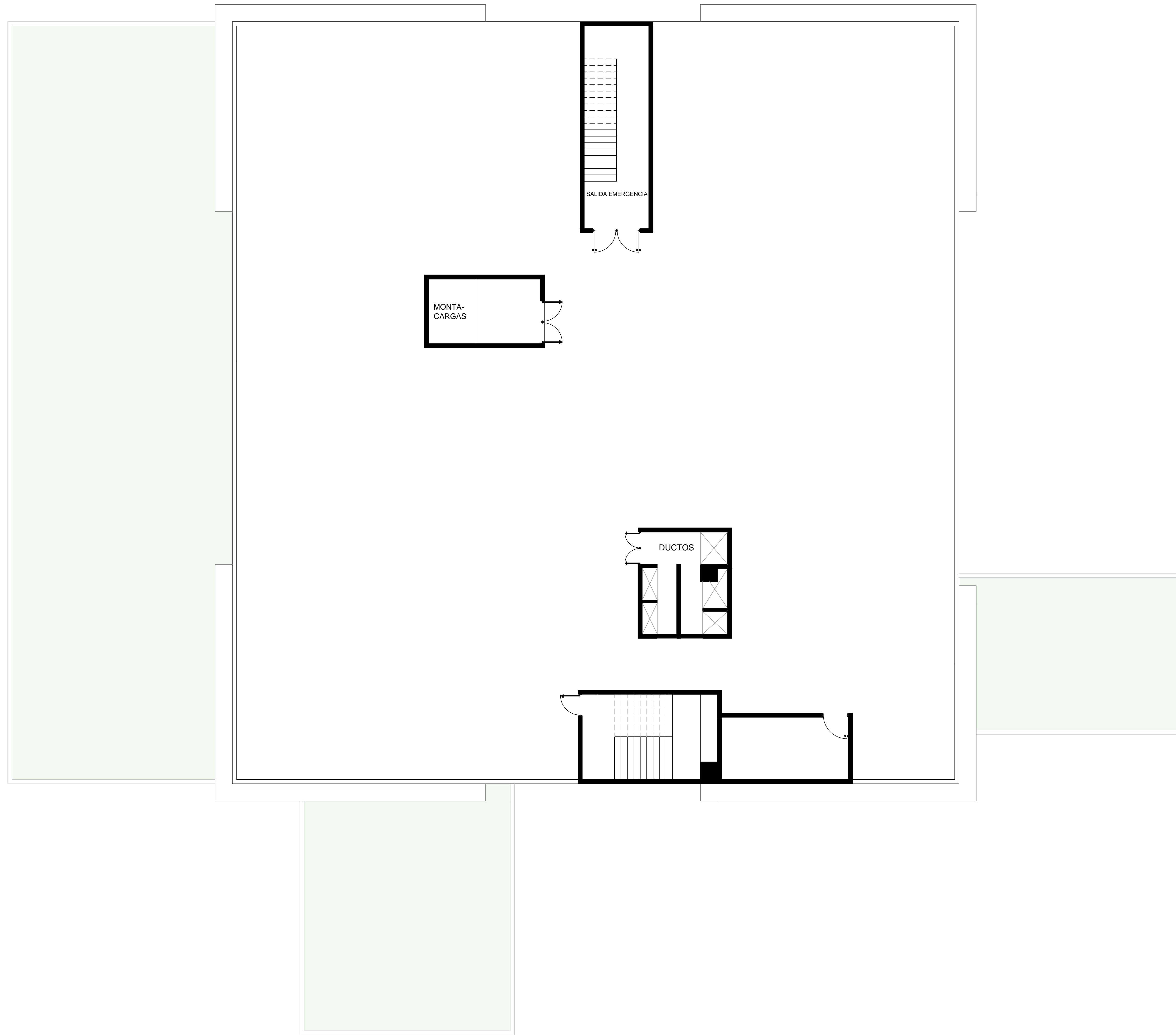

PLANTA DE TECHO

1,235.90 M2



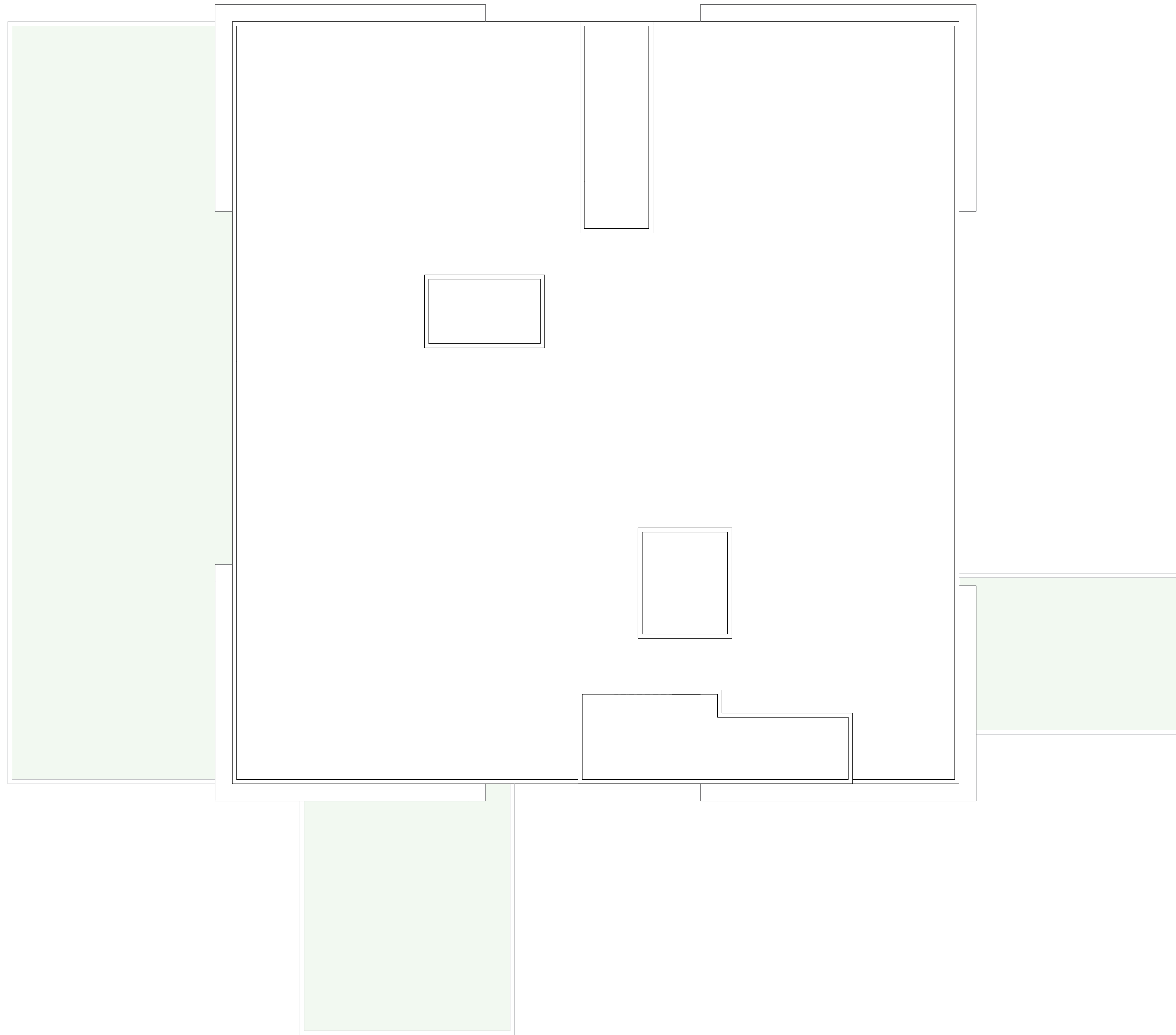

**PLANTA DE TECHO**

1,235.90 M2



**PROPUESTA PARA NUEVO EDIFICIO INDOTEL**  
**27 DE FEBRERO, STO. DGO.**

**OCTUBRE 2021**  
DEPARTAMENTO DE INFRAESTRUCTURA  
INDOTEL

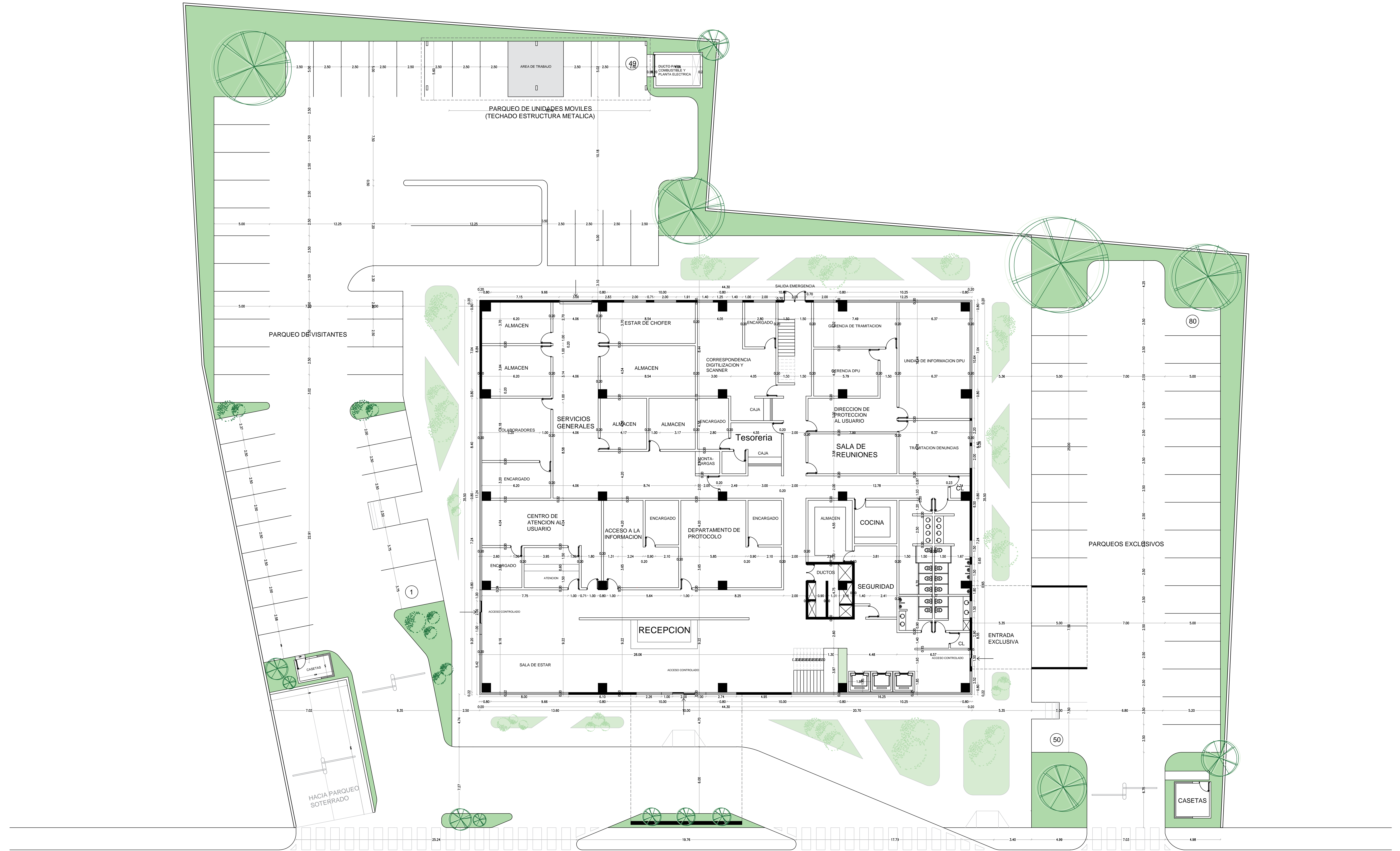

**PLANTA ARQUITECTONICA DE CONJUNTO**  
80 PARQUEOS



**PROPUESTA PARA NUEVO EDIFICIO INDOTEL**  
27 DE FEBRERO, STO. DGO.

**OCTUBRE 2021**  
DEPARTAMENTO DE INFRAESTRUCTURA  
INDOTEL

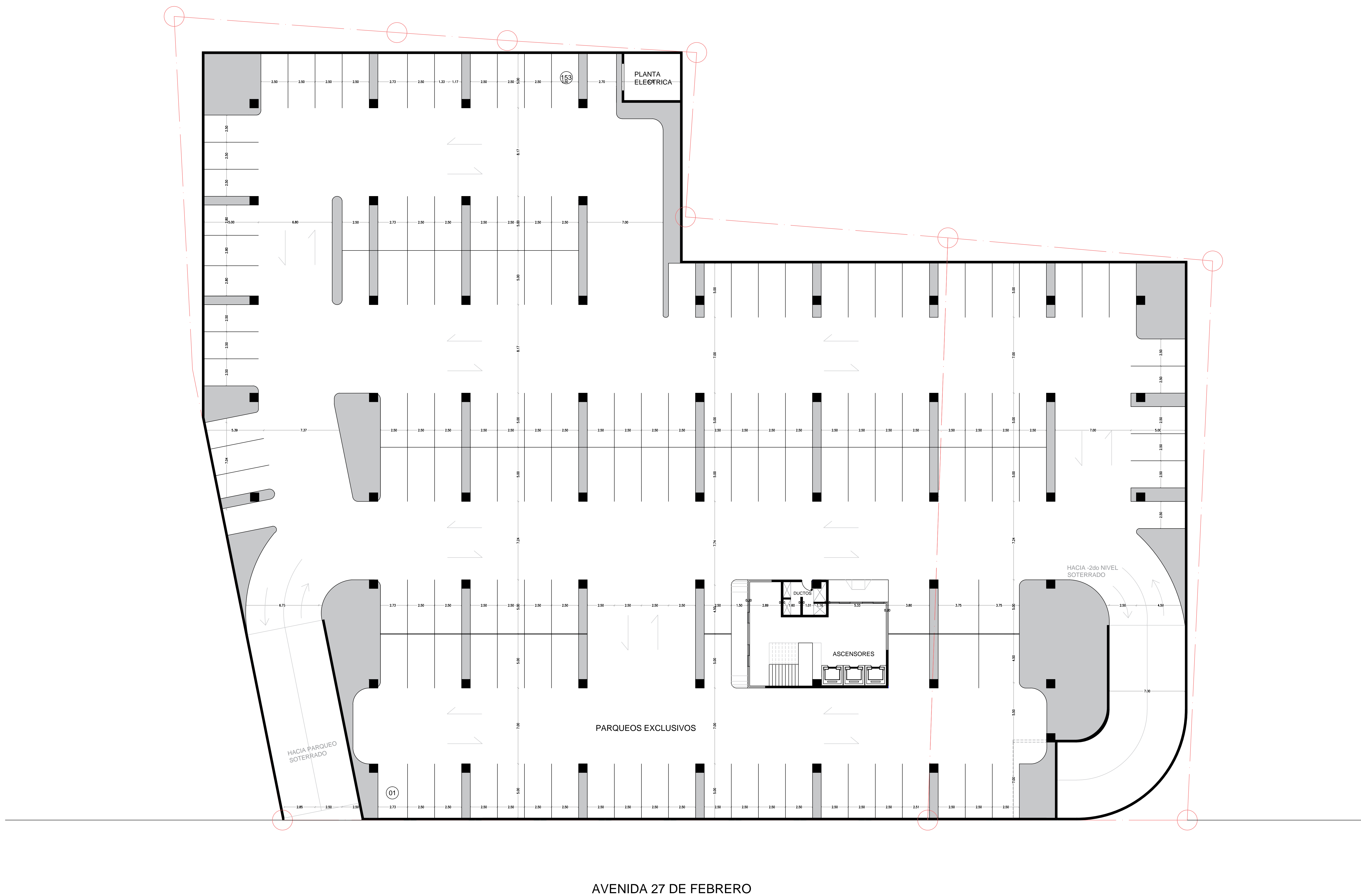

**PLANTA DE PARQUEO SOTERRADO**  
 -1er NIVEL SOTERRADO 153 PARQUEOS



**PROPUESTA PARA NUEVO EDIFICIO INDOTEL**  
 27 DE FEBRERO, STO. DGO.

**OCTUBRE 2021**  
 DEPARTAMENTO DE INFRAESTRUCTURA  
 INDOTEL

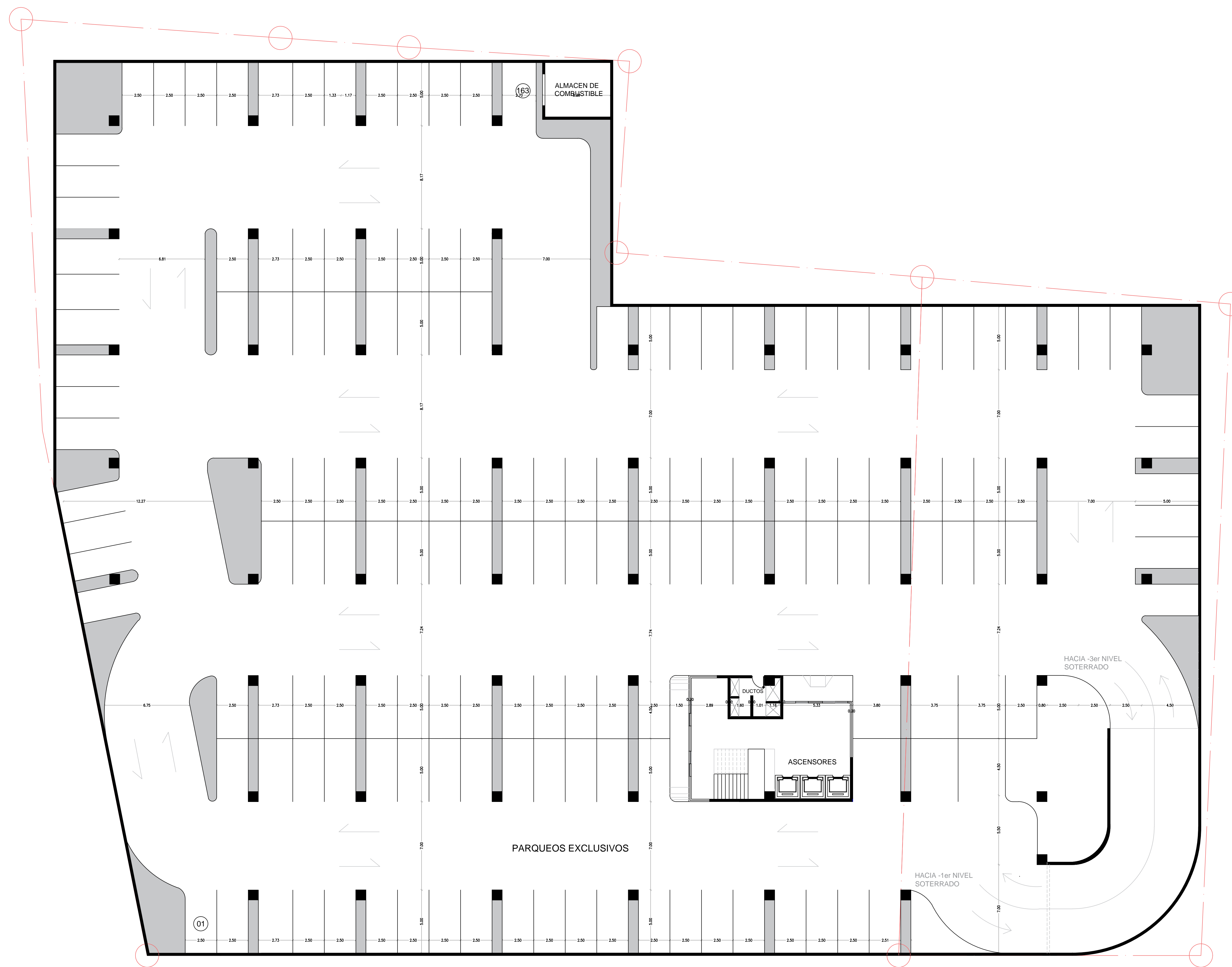

**PLANTA DE PARQUEO SOTERRADO**  
 -2do NIVEL SOTERRADO 163 PARQUEOS



**PROPUESTA PARA NUEVO EDIFICIO INDOTEL**  
 27 DE FEBRERO, STO. DGO.

**OCTUBRE 2021**  
 DEPARTAMENTO DE INFRAESTRUCTURA  
 INDOTEL

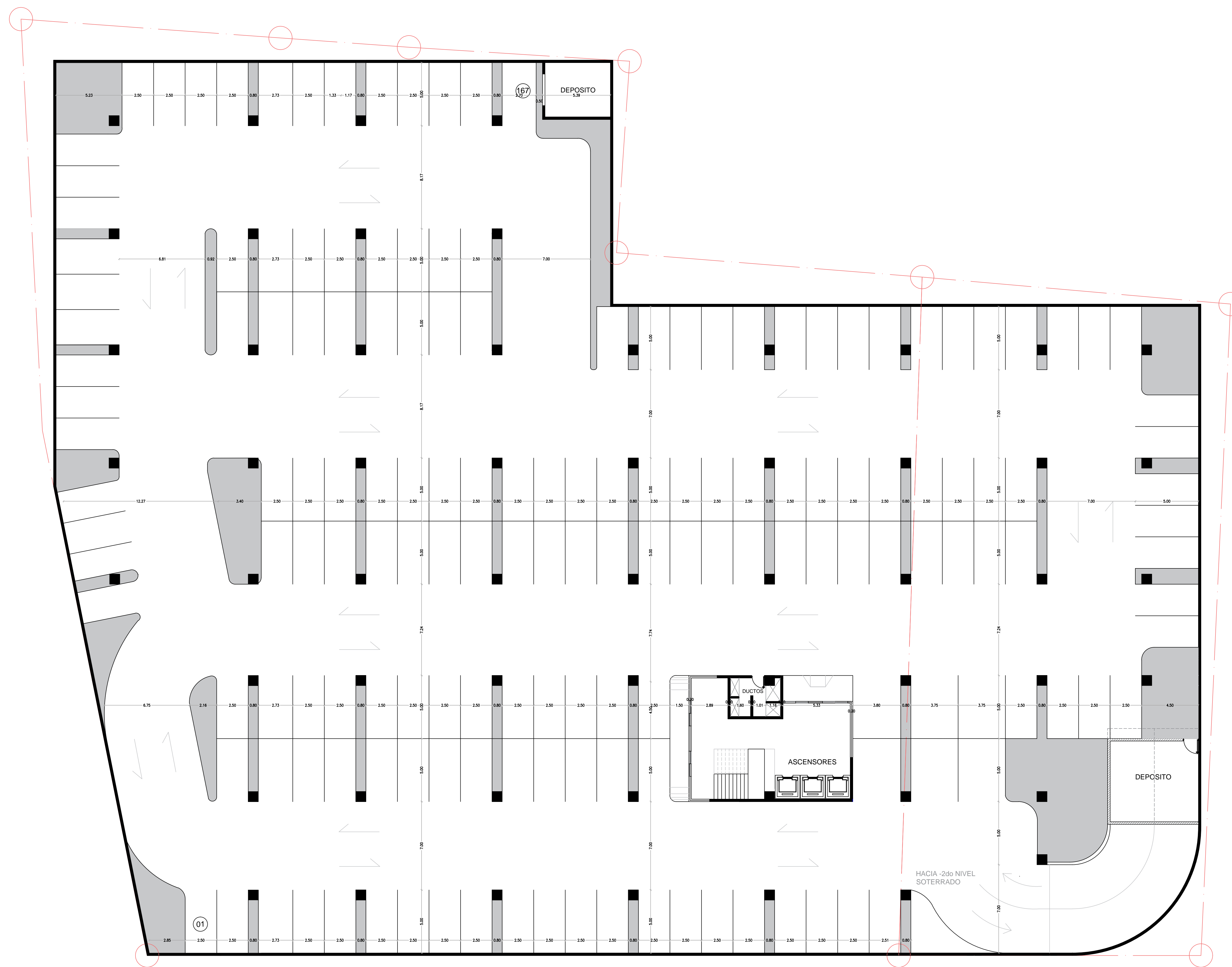

## PLANTA DE PARQUEO SOTERRADO

-3er NIVEL SOTERRADO

167 PARQUEOS



PROPUESTA PARA NUEVO EDIFICIO INDOTEL  
27 DE FEBRERO, STO. DGO.

OCTUBRE 2021  
DEPARTAMENTO DE INFRAESTRUCTURA  
INDOTEL

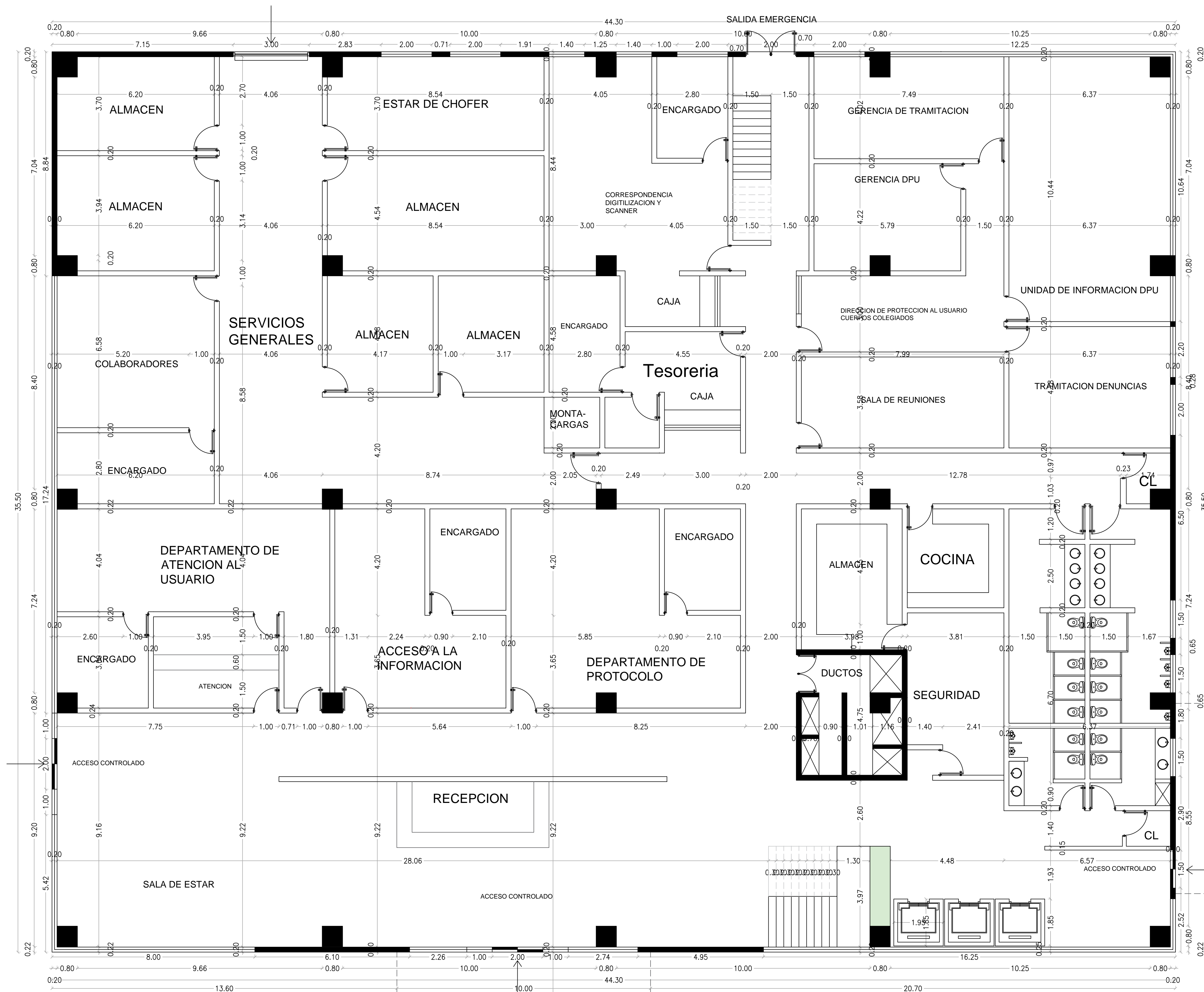

**PLANTA ARQUITECTONICA**  
1ER NIVEL / 1,768.00 M2



**PROPUESTA PARA NUEVO EDIFICIO INDOTEL**  
**27 DE FEBRERO, STO. DGO.**

**OCTUBRE 2021**  
DEPARTAMENTO DE INFRAESTRUCTURA  
INDOTEL

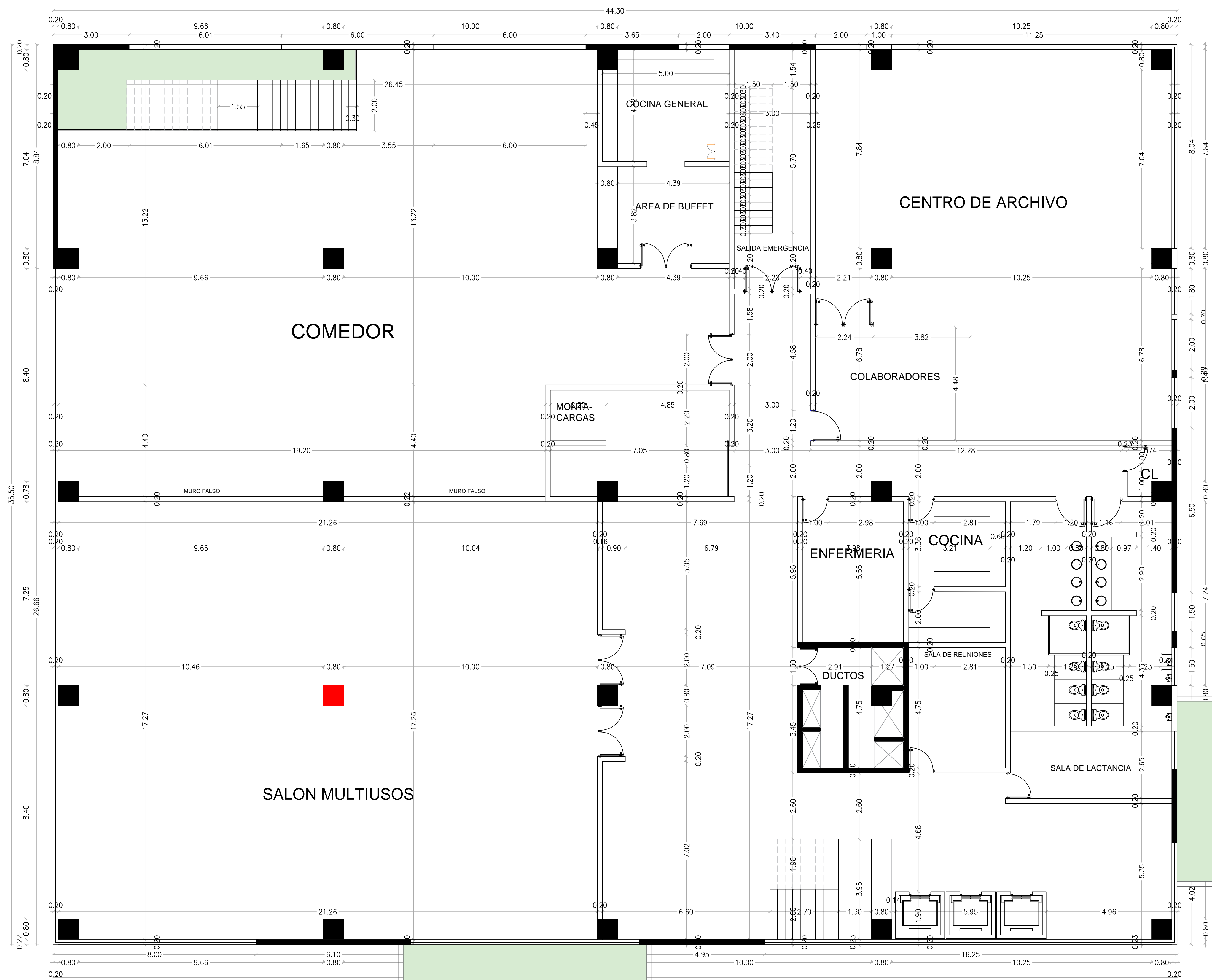

**PLANTA ARQUITECTONICA**  
2DO NIVEL / 1,572.60 M2



**PROPUESTA PARA NUEVO EDIFICIO INDOTEL**  
**27 DE FEBRERO, STO. DGO.**

**OCTUBRE 2021**  
DEPARTAMENTO DE INFRAESTRUCTURA  
INDOTEL



**PLANTA ARQUITECTONICA**  
3ER NIVEL / 1,572.60 M2



**PROPUESTA PARA NUEVO EDIFICIO INDOTEL**  
**27 DE FEBRERO, STO. DGO.**

**OCTUBRE 2021**  
DEPARTAMENTO DE INFRAESTRUCTURA  
INDOTEL



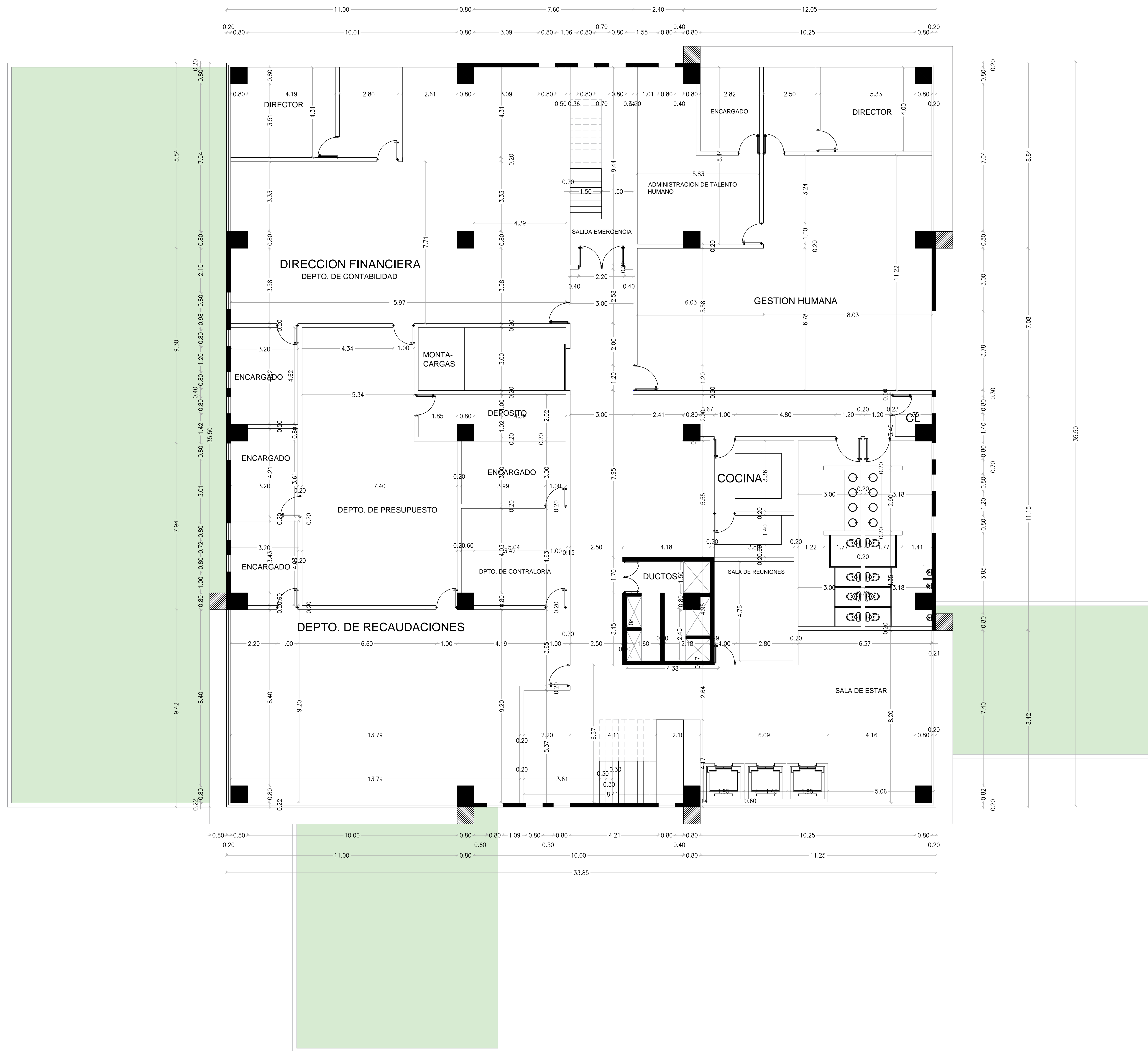

**PLANTA ARQUITECTONICA**  
4TO NIVEL / 1,235.90 M2



**PROPUESTA PARA NUEVO EDIFICIO INDOTEL**  
**27 DE FEBRERO, STO. DGO.**

**OCTUBRE 2021**  
DEPARTAMENTO DE INFRAESTRUCTURA  
INDOTEL

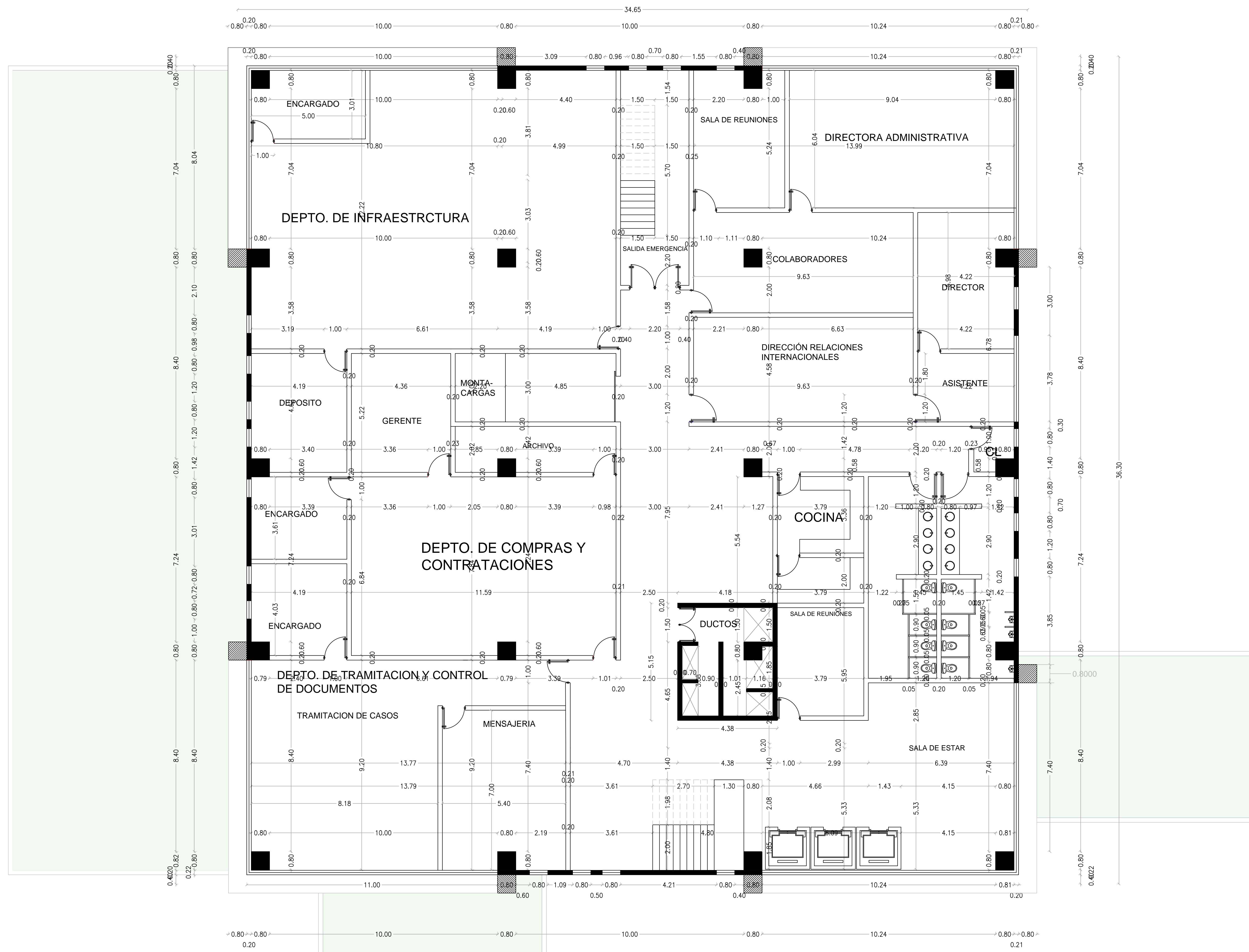

**PLANTA ARQUITECTONICA**  
5TO NIVEL / 1,235.90 M2



**PROPUESTA PARA NUEVO EDIFICIO INDOTEL**  
**27 DE FEBRERO, STO. DGO.**

**OCTUBRE 2021**  
DEPARTAMENTO DE INFRAESTRUCTURA  
INDOTEL

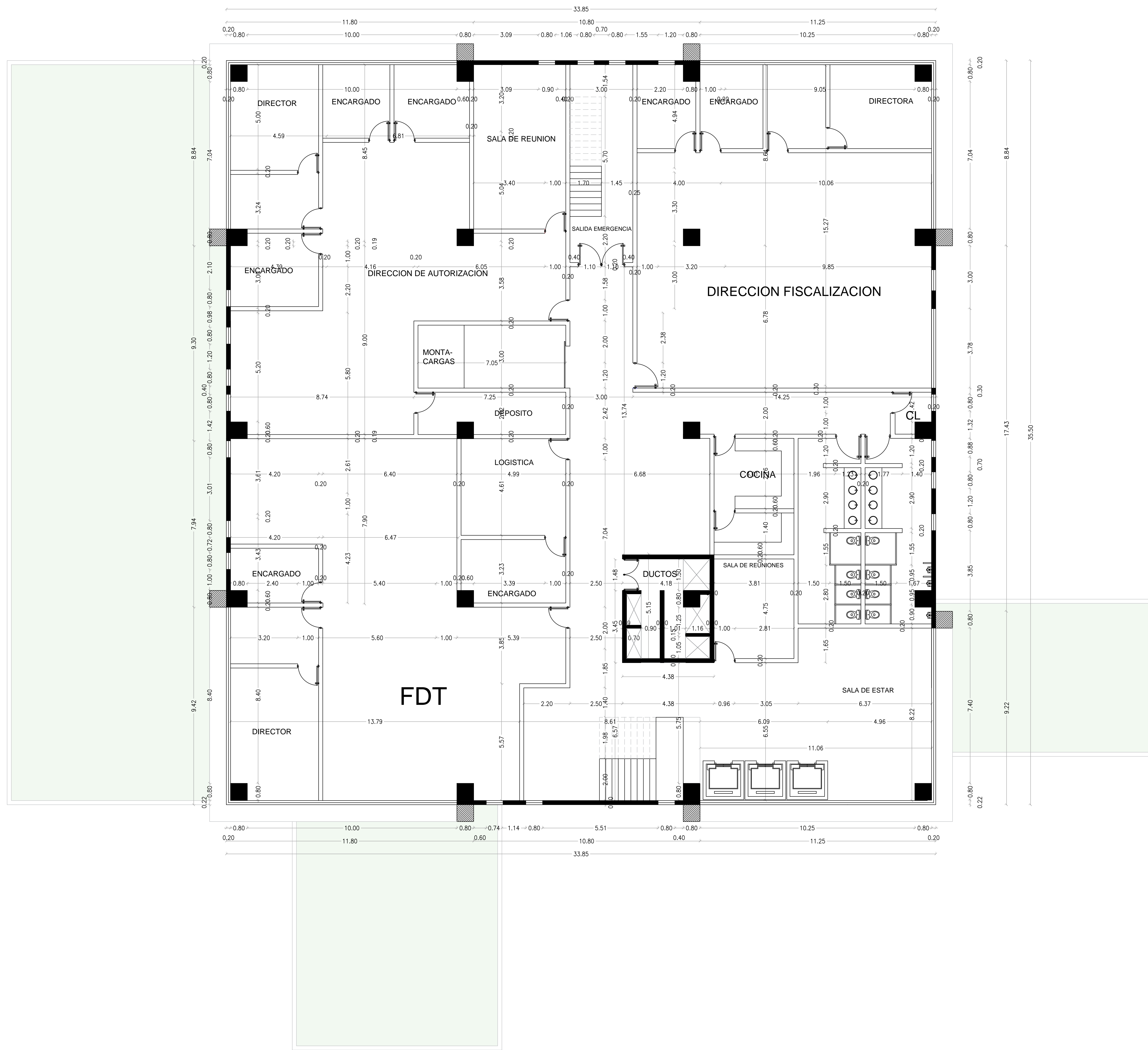

**PLANTA ARQUITECTONICA**  
6TO NIVEL / 1,235.90 M2



**PROPUESTA PARA NUEVO EDIFICIO INDOTEL**  
**27 DE FEBRERO, STO. DGO.**

**OCTUBRE 2021**  
DEPARTAMENTO DE INFRAESTRUCTURA  
INDOTEL

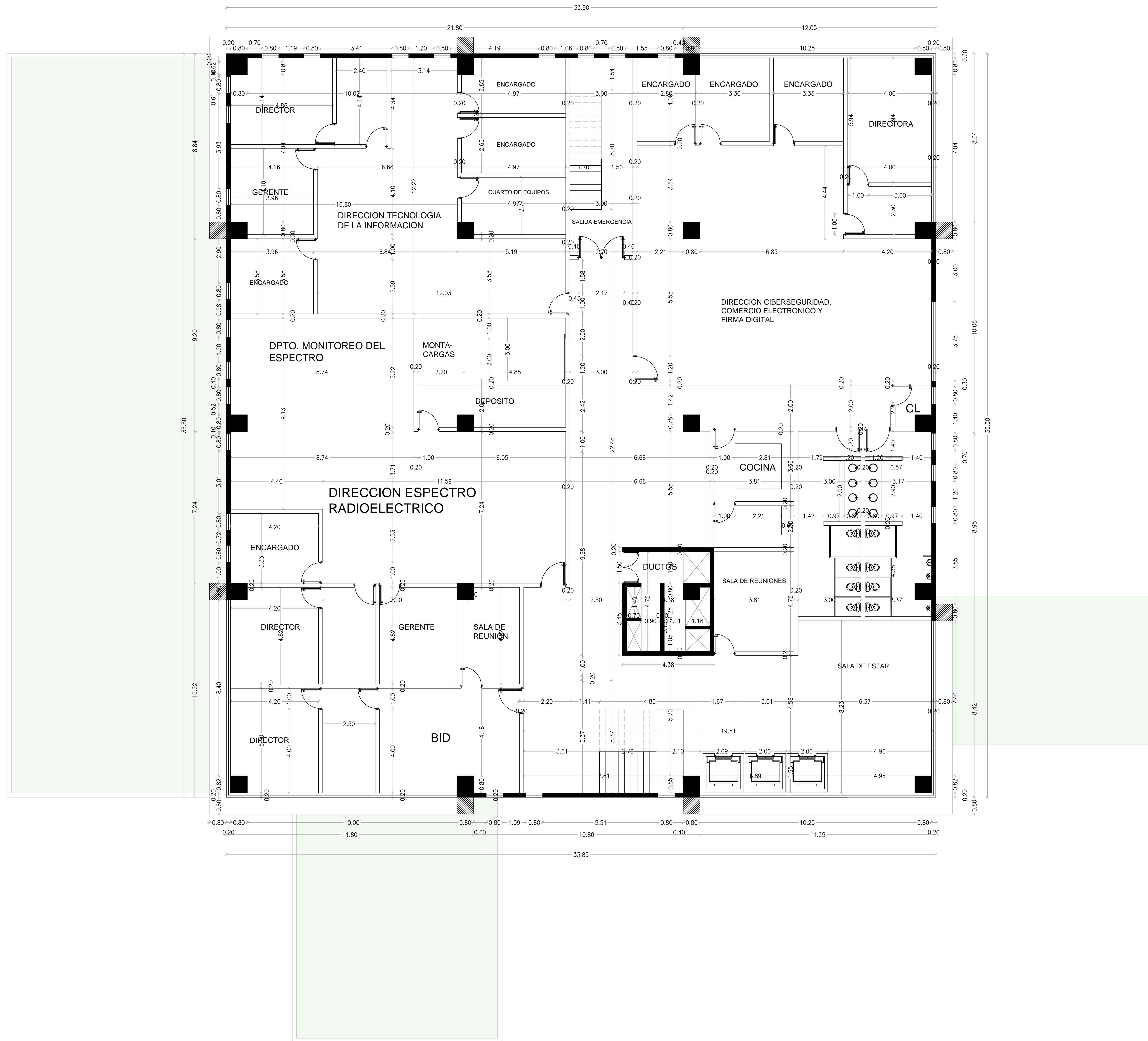

**PLANTA ARQUITECTONICA**  
7MO NIVEL / 1,235.90 M2



**PROPUESTA PARA NUEVO EDIFICIO INDOTEL**  
**27 DE FEBRERO, STO. DGO.**

**OCTUBRE 2021**  
DEPARTAMENTO DE INFRAESTRUCTURA  
INDOTEL

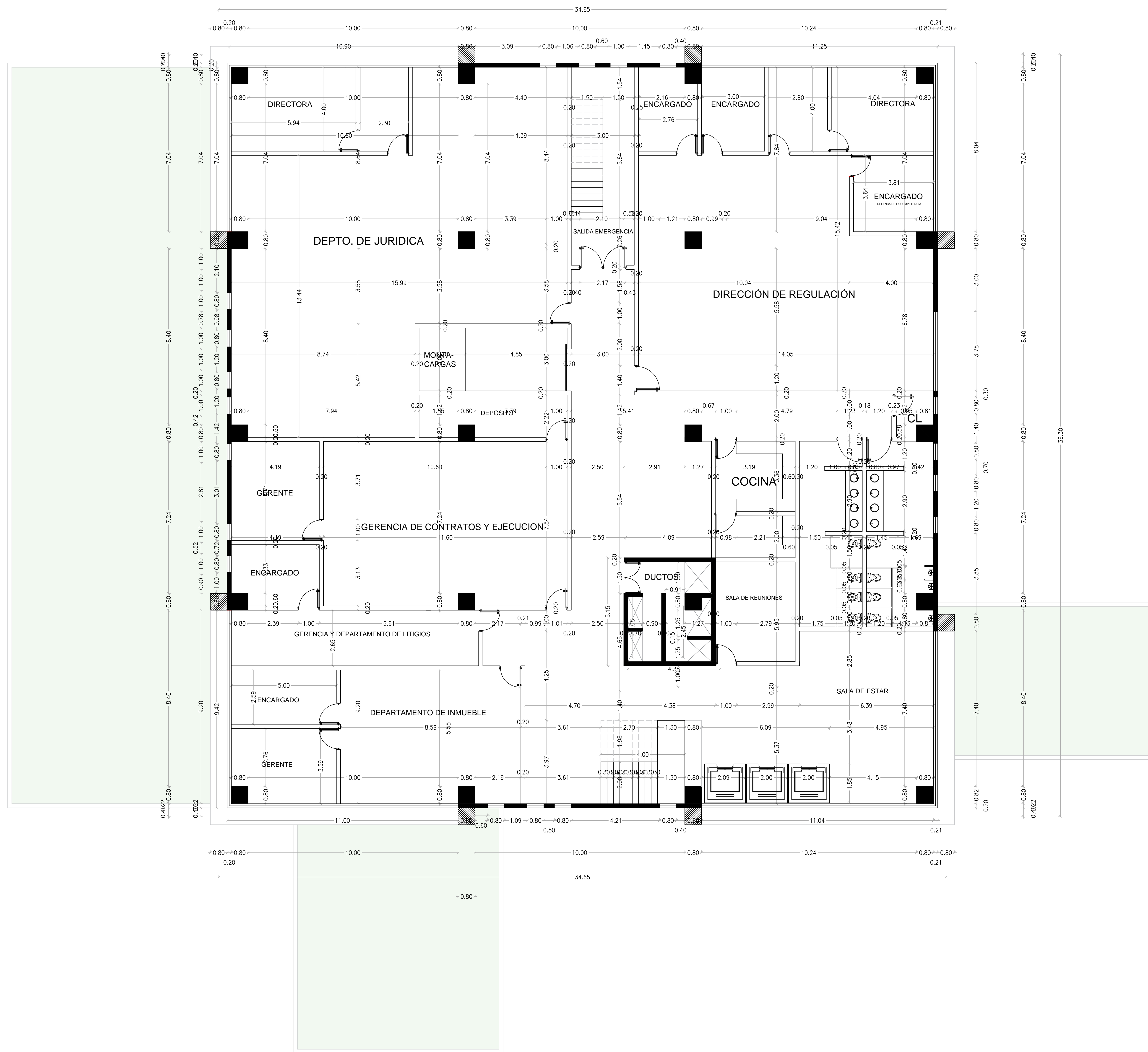

**PLANTA ARQUITECTONICA**  
8VO NIVEL / 1,235.90 M2



**PROPUESTA PARA NUEVO EDIFICIO INDOTEL**  
**27 DE FEBRERO, STO. DGO.**

**OCTUBRE 2021**  
DEPARTAMENTO DE INFRAESTRUCTURA  
INDOTEL

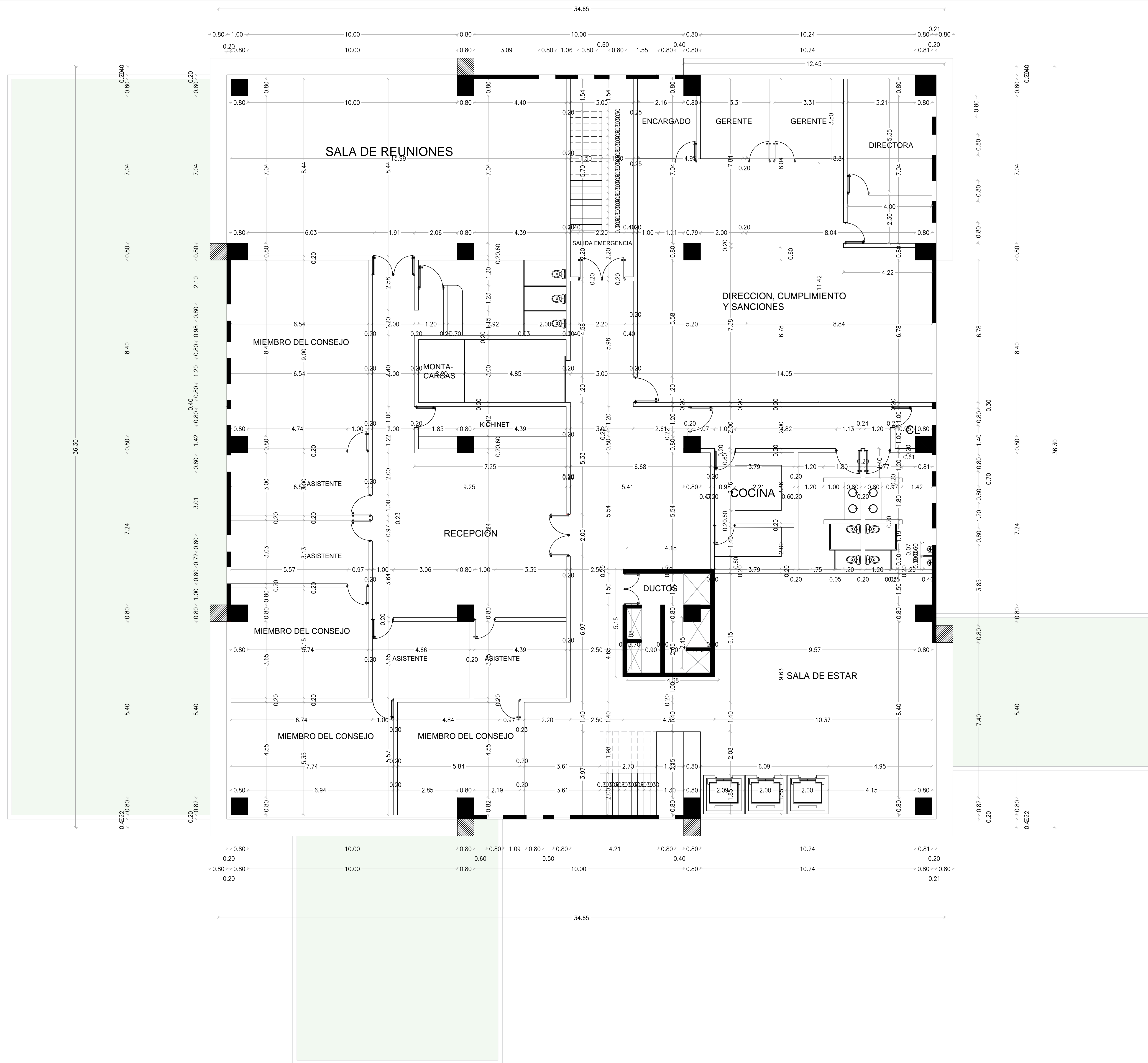

**PLANTA ARQUITECTONICA**  
9NO NIVEL / 1,235.90 M2



**PROPUESTA PARA NUEVO EDIFICIO INDOTEL**  
**27 DE FEBRERO, STO. DGO.**

**OCTUBRE 2021**  
DEPARTAMENTO DE INFRAESTRUCTURA  
INDOTEL

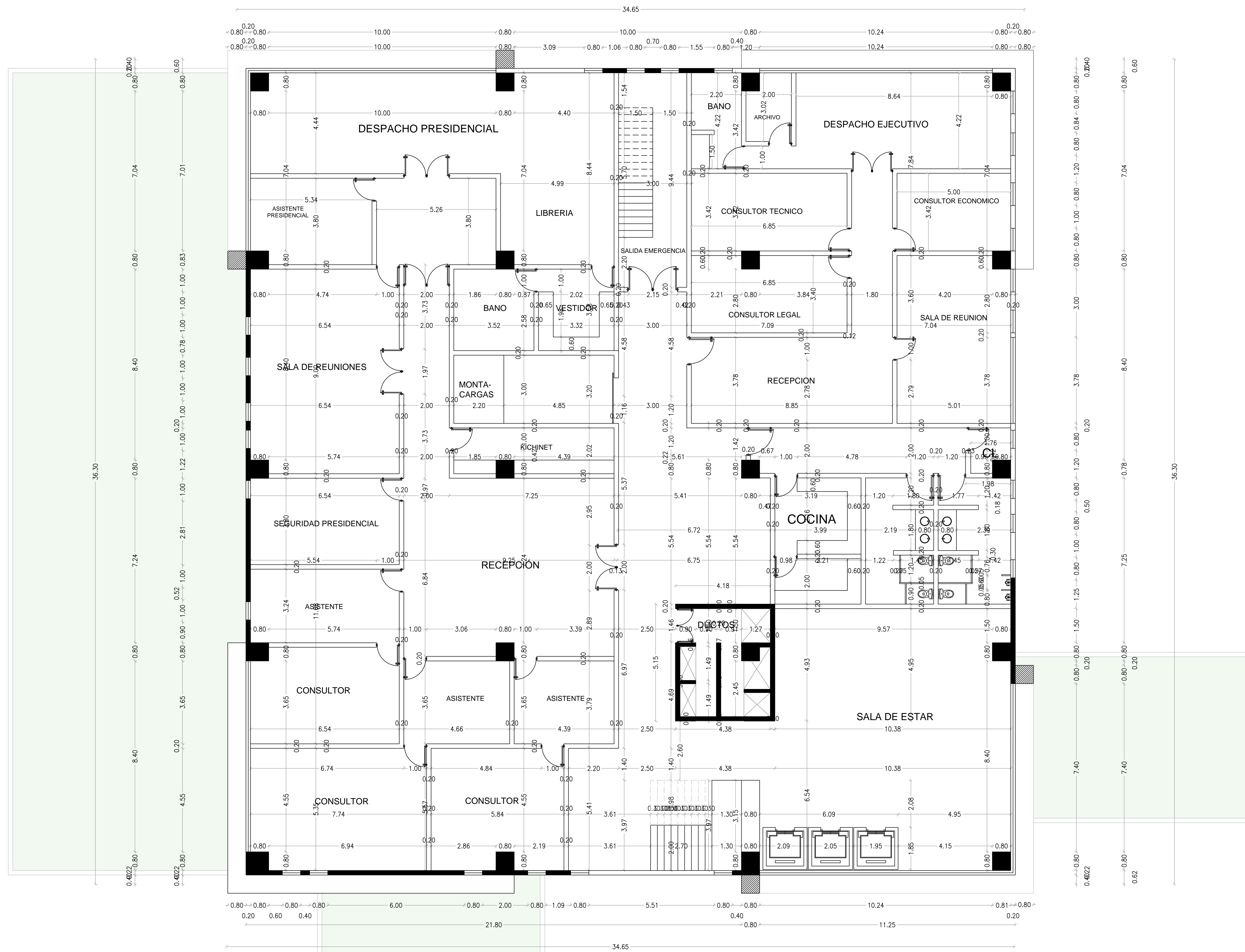

**PLANTA ARQUITECTONICA**  
10MO NIVEL / 1,235.90 M2



**PROPUESTA PARA NUEVO EDIFICIO INDOTEL**  
**27 DE FEBRERO, STO. DGO.**

**OCTUBRE 2021**  
DEPARTAMENTO DE INFRAESTRUCTURA  
INDOTEL

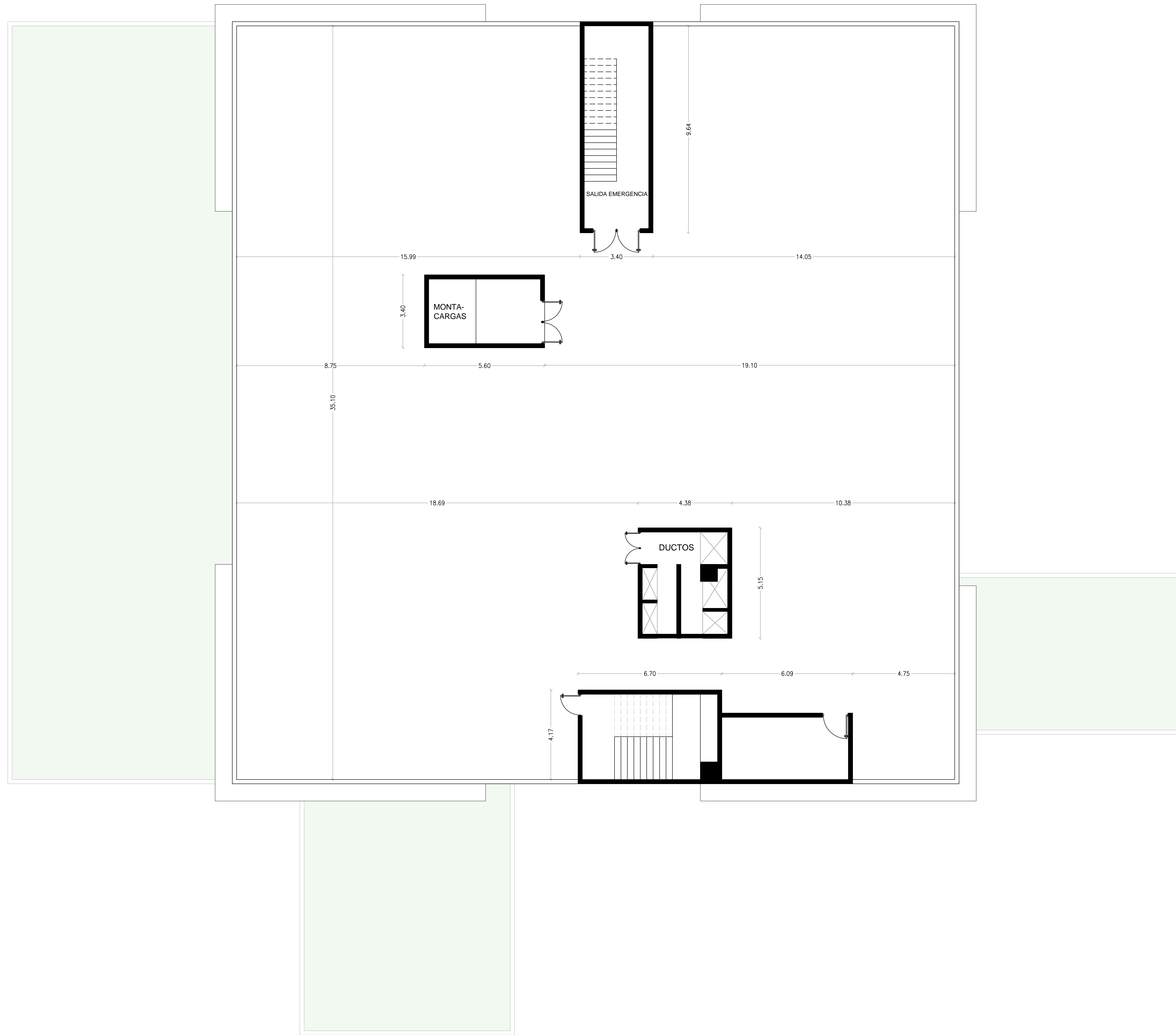

**PLANTA DE TECHO**

1,235.90 M2



**PROPUESTA PARA NUEVO EDIFICIO INDOTEL  
27 DE FEBRERO, STO. DGO.**

**OCTUBRE 2021**  
DEPARTAMENTO DE INFRAESTRUCTURA  
INDOTEL



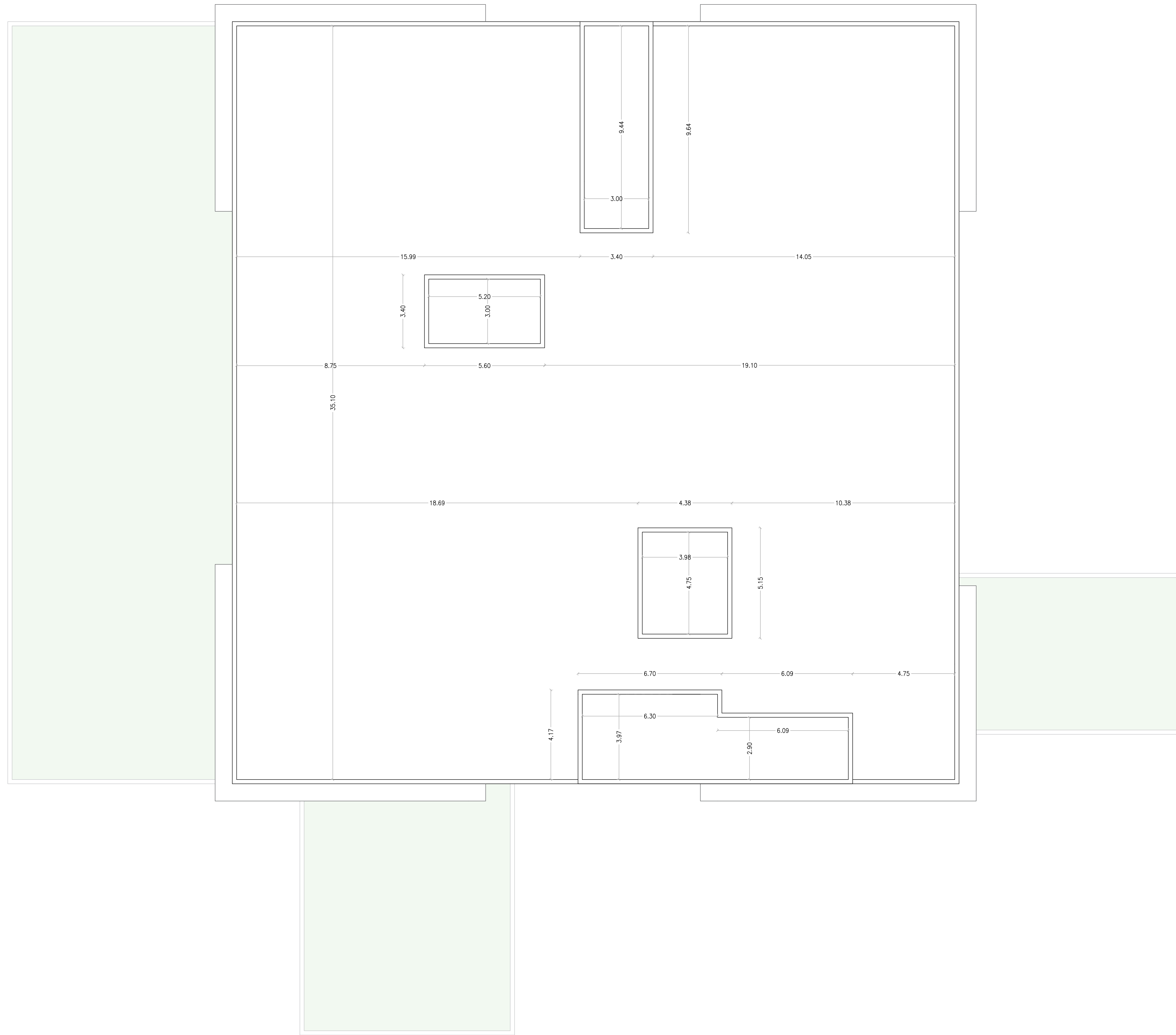

**PLANTA DE TECHO**

1,235.90 M2



**PROPUESTA PARA NUEVO EDIFICIO INDOTEL  
27 DE FEBRERO, STO. DGO.**

**OCTUBRE 2021**  
DEPARTAMENTO DE INFRAESTRUCTURA  
INDOTEL

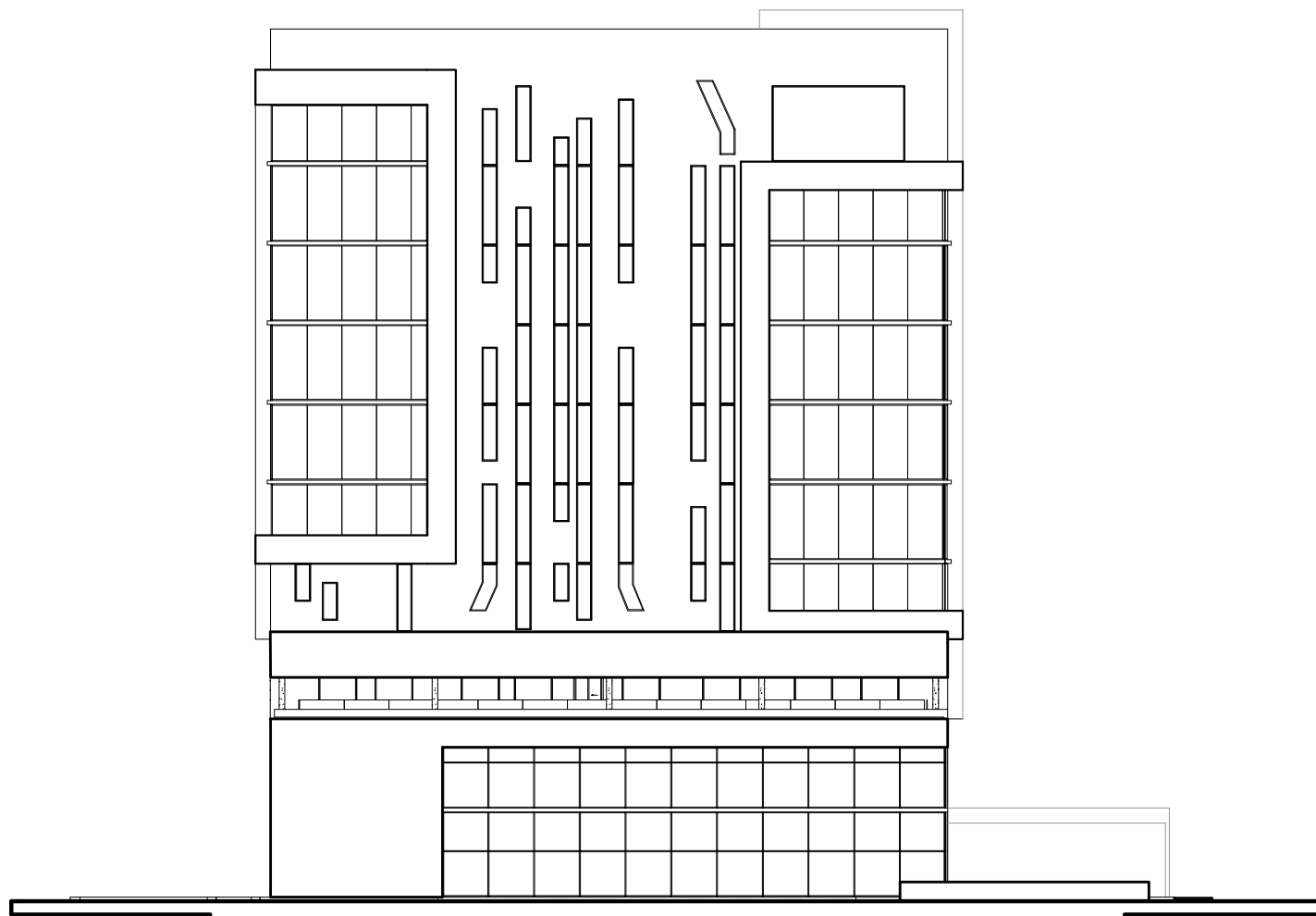

VISTA ESTE

EDIFICIO INDOTEL



PROPUESTA PARA NUEVO EDIFICIO INDOTEL  
27 DE FEBRERO, STO. DGO.

OCTUBRE 2021  
DEPARTAMENTO DE INFRAESTRUCTURA  
INDOTEL

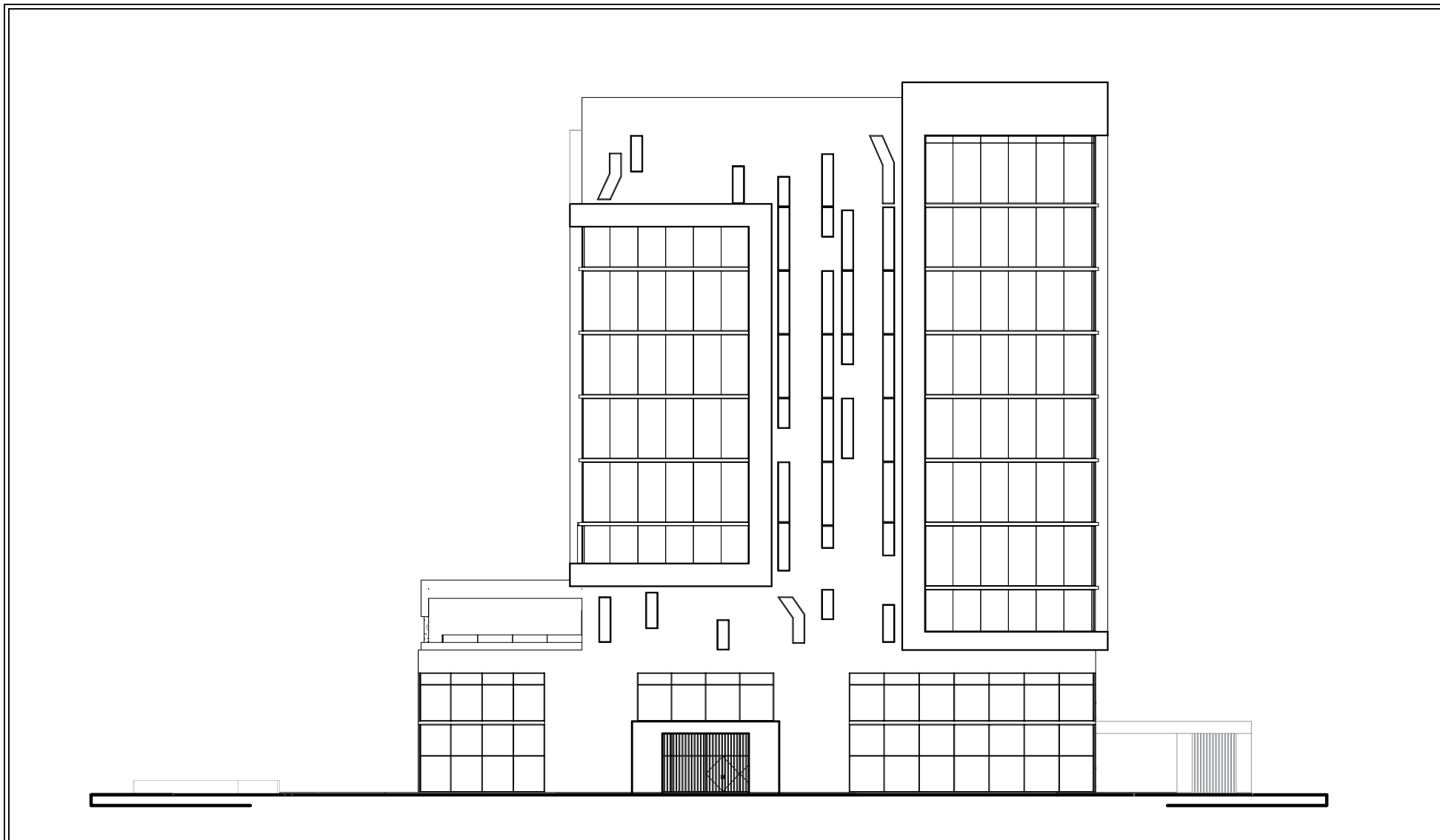

VISTA NORTE

EDIFICIO INDOTEL



PROPUESTA PARA NUEVO EDIFICIO INDOTEL  
27 DE FEBRERO, STO. DGO.

OCTUBRE 2021  
DEPARTAMENTO DE INFRAESTRUCTURA  
INDOTEL

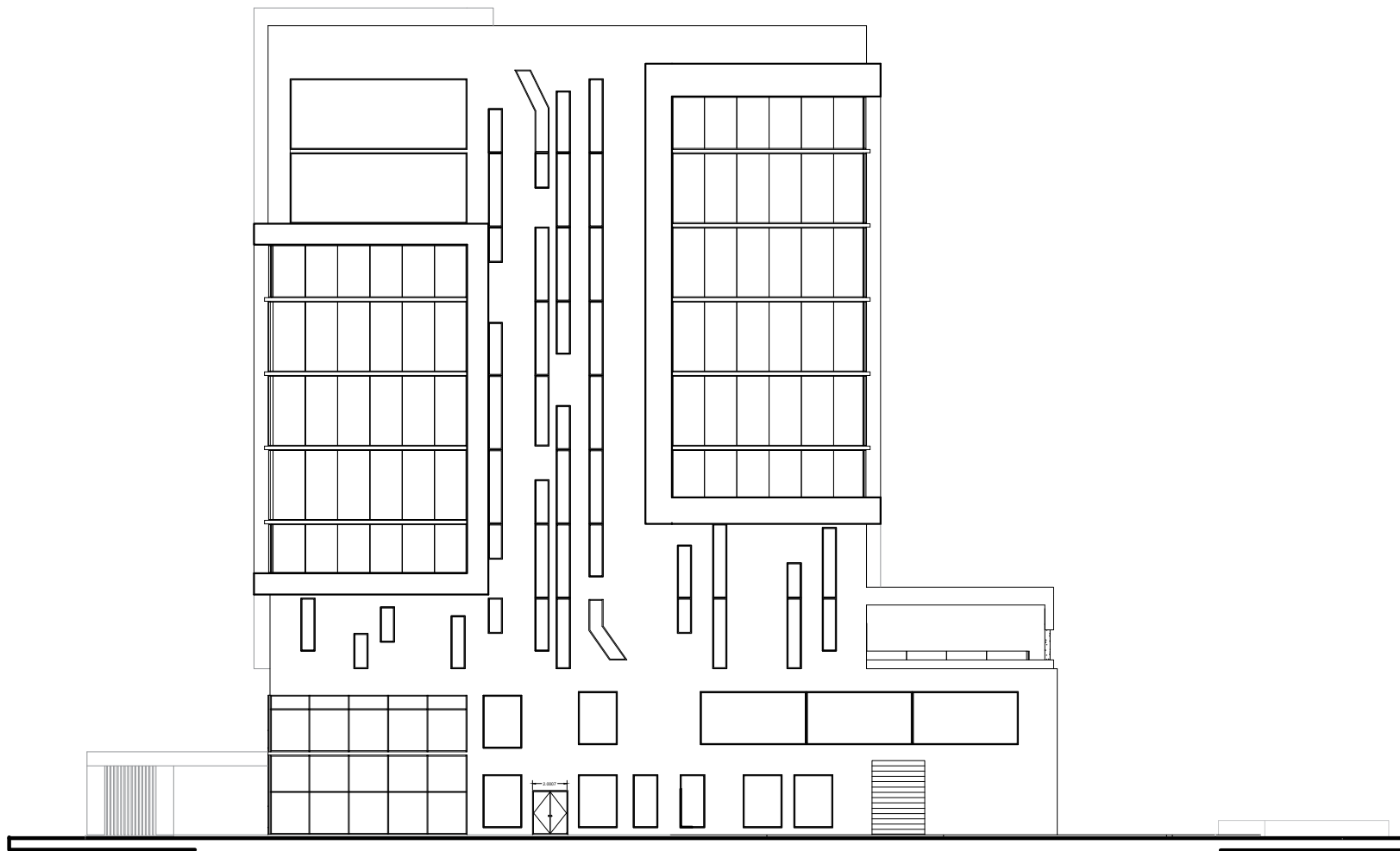

VISTA SUR

EDIFICIO INDOTEL



PROPUESTA PARA NUEVO EDIFICIO INDOTEL  
27 DE FEBRERO, STO. DGO.

OCTUBRE 2021  
DEPARTAMENTO DE INFRAESTRUCTURA  
INDOTEL

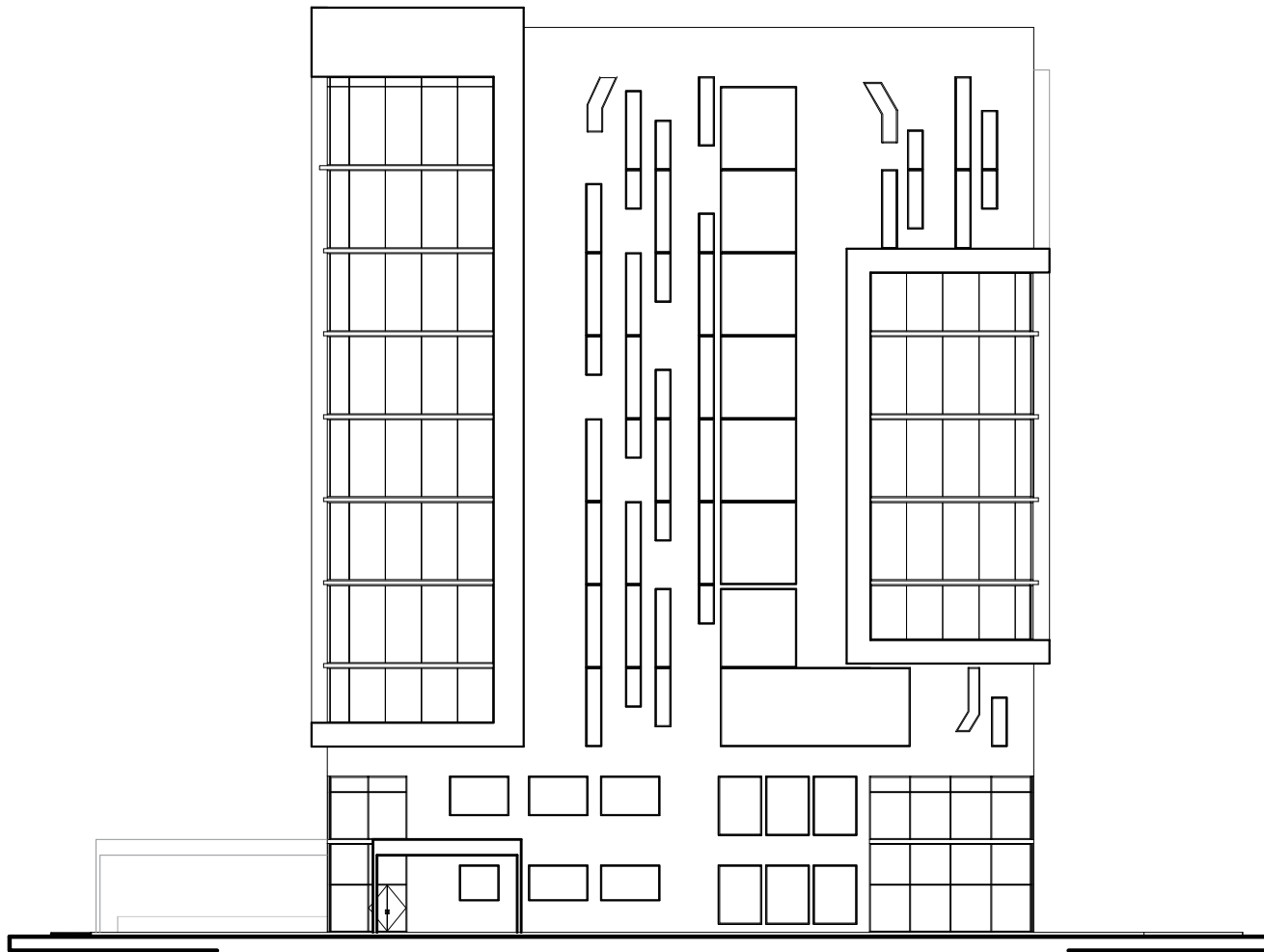

VISTA OESTE

EDIFICIO INDOTEL



PROPUESTA PARA NUEVO EDIFICIO INDOTEL  
27 DE FEBRERO, STO. DGO.

OCTUBRE 2021  
DEPARTAMENTO DE INFRAESTRUCTURA  
INDOTEL

- Techo 43.70
- Nivel 10 39.00
- Nivel 9 34.80
- Nivel 8 30.60
- Nivel 7 26.40
- Nivel 6 22.20
- Nivel 5 18.00
- Nivel 4 13.80
- Nivel 3 9.60
- Nivel 2 4.90
- Nivel 1 0.20
- Soterrado -1 -3.20
- Soterrado -2 -6.40
- Soterrado -3 -9.60

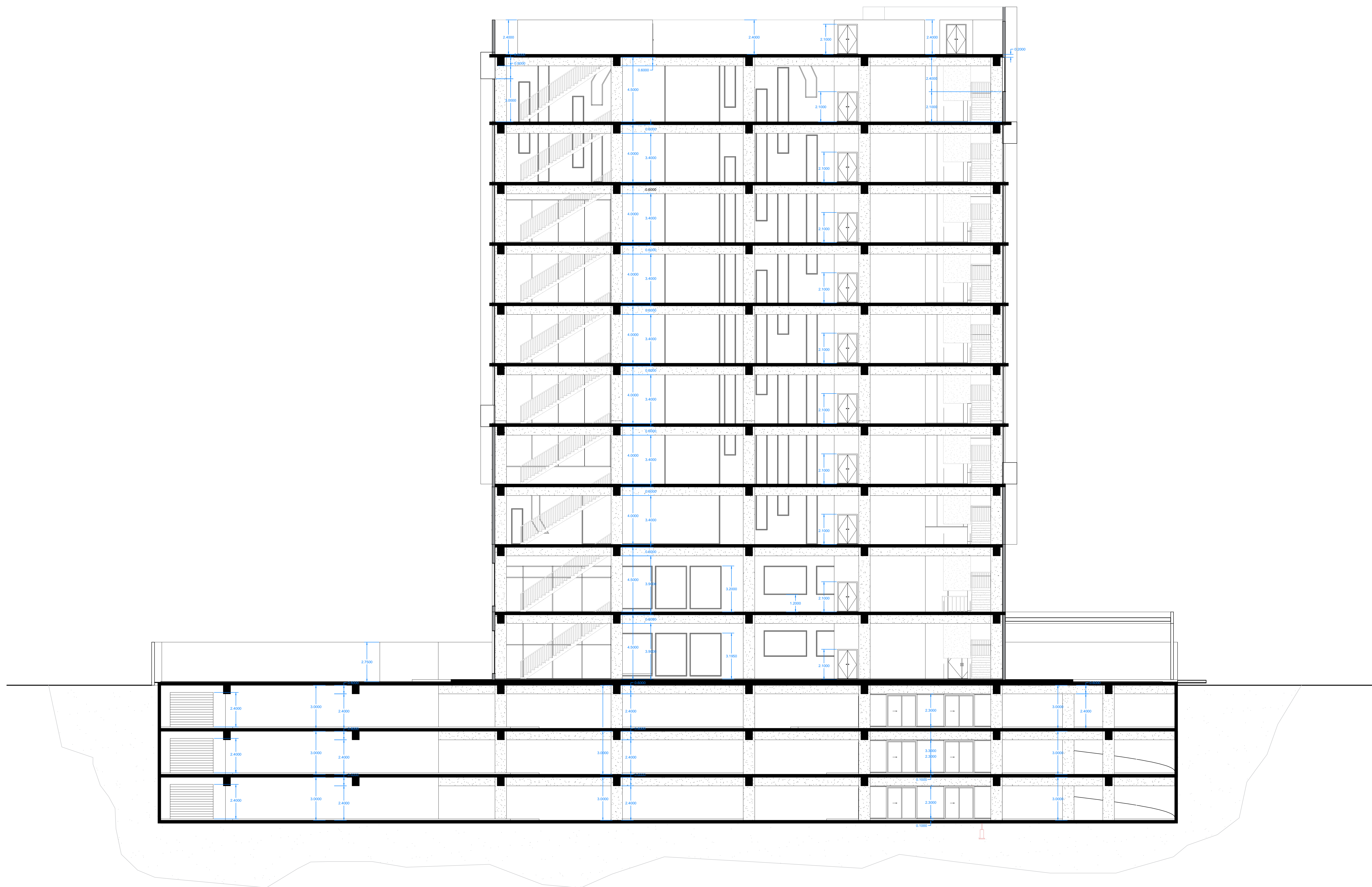

**CORTE A - A'**

EDIFICIO INDOTEL



**PROPUESTA PARA NUEVO EDIFICIO INDOTEL**  
**27 DE FEBRERO, STO. DGO.**

**OCTUBRE 2021**  
 DEPARTAMENTO DE INFRAESTRUCTURA  
 INDOTEL

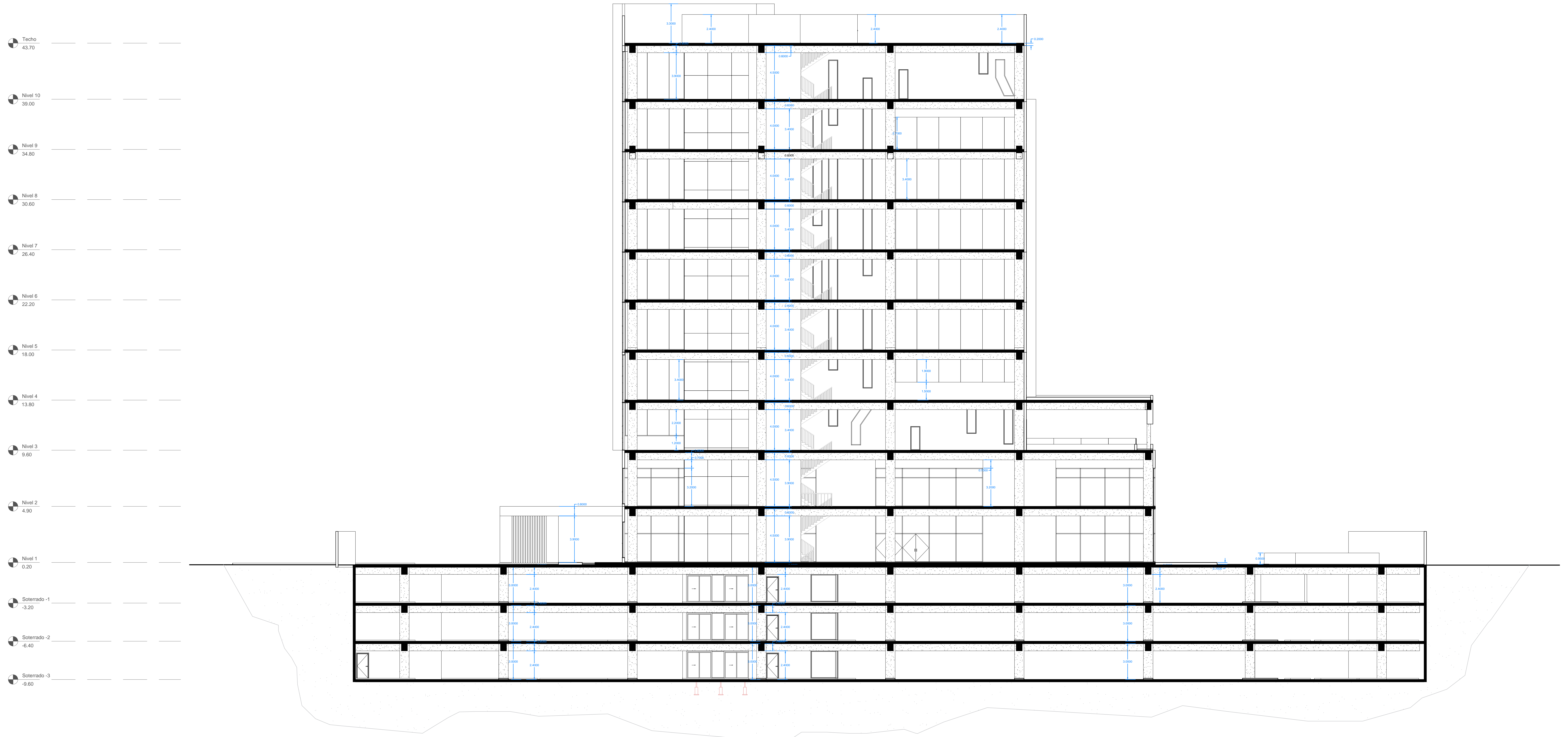

CORTE B - B'

EDIFICIO INDOTEL



PROPUESTA PARA NUEVO EDIFICIO INDOTEL  
27 DE FEBRERO, STO. DGO.

OCTUBRE 2021  
DEPARTAMENTO DE INFRAESTRUCTURA  
INDOTEL