

### ÍNDICE DE NUMERO DE LOS PLANOS ELÉCTRICOS:

1 AL 10 PLANOS DE ILUMINACIÓN DESDE EL NIVEL 1 AL NIVEL 10

11 PLANOS DE ILUMINACIÓN EXTERIOR NIVEL 1

12 AL 14 PLANOS DE SALIDAS ELÉCTRICAS, COMUNICACIONES, SEGURIDAD EN NIVELES -1, -2 Y -3

15 AL 24 PLANOS DE TOMAS DE CORRIENTE NORMAL Y UPS DESDE EL NIVEL 1 AL NIVEL 10.

25 AL 34 PLANOS DE SALIDAS DE DATA DESDE EL NIVEL 1 AL NIVEL 10

35 AL 44 PLANOS DE SALIDAS DE SEGURIDAD DESDE EL NIVEL 1 AL NIVEL 10

45 AL 54 PLANOS DE SALIDAS DE DETECCIÓN HUMO Y ALARMA DESDE EL NIVEL 1 AL NIVEL 10

55 AL 65 PLANOS DE SALIDAS DE CLIMATIZACIÓN DESDE EL NIVEL 1 A LA AZOTEA

66 PLANOS DE EXTRACCIÓN AIRE DE LOS NIVELES N -1, -2, -3

67 AL 69 PLANOS DE PANELES ELÉCTRICOS.

70 PLANO DIAGRAMA UNIFILAR

71 PLANO PLANTA DE CONJUNTO.

72 PLANO DE DIAGRAMAS VERTICALES

73 PLANO DE SISTEMA TIERRA Y PARARRAYO

74 PLANO DE DETALLES ELÉCTRICOS.

#### PROYECTO

Nombre  
Edificio Sede Central del INDOTEL

Dirección:  
Av. 27 de Febrero, entre la av. Fernando Defillo  
y av. Enrique Jiménez de Moya, Sto. Dgo.

Ubicación:  
Municipio: 401001349  
Dist. Catast.: 401001350.1  
Propietario: 401001350.1

INDOTEL

Dirección:  
Av. Abraham Lincoln, no 962, Sto. Dgo.

RNC: 401508915 Teléfono: 829-732-6555 Fax: 829-732-6555

E-Mail: Correspondencia@indotel.gob.do Web: www.indotel.gob.do

#### DISEÑO

Arquitectura  
DEPARTAMENTO DE INFRAESTRUCTURA  
INDOTEL

#### COLABORADORES

ARQUITECTOS:	CODIA:	FIRMA:
ANGEL EMILIO ROSARIO	11700	
NELSON MORALES AYBAR	35171	

Ingeniero	Codia
JOSE LUIS HORTON	29623

Urbanismo	Codia
-	-

Colaboradores

Diseño Estructural	Codia
ING. MELVIN OMAR GONZALEZ	39625

Colaboradores

Diseño Eléctrico	Codia
ING. YSAIAS FRANCISCO MONTAS DIAZ	15732

Colaboradores

Diseño Sanitario	Codia
ING. ERIBERTO MONTILLA	20356

Colaboradores

Diseño Mecánico	Codia
ING. YSAIAS FRANCISCO MONTAS DIAZ	15732

Colaboradores

Topografía	Codia
-	-

Colaboradores

#### DATOS DE HOJA

#### INDICE DE PLANOS

Contenido:

Seños

Revisiones

Digitador Cad

MARIA I MATOS RAMIREZ  
GABRIELA ALMANZAR

Codia  
15514  
32595

Archivo

Software

Ubicación:

Backup Media

HD CD DVD USB

Fecha

No. Nota Fecha

-

Escala

1/100

No. De Hoja

0 De 74 A-101



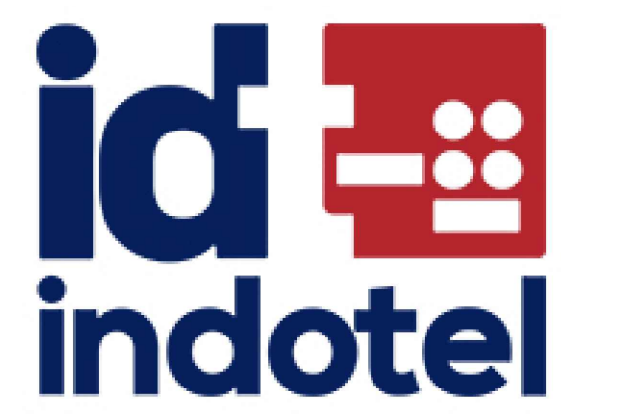
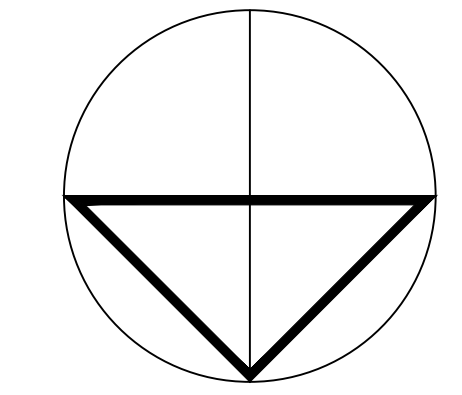

**PROYECTO**

Nombre  
**Edificio Sede Central del INDOTEL**

Dirección:  
Av. 27 de Febrero, entre la av. Fernando Defillo y av. Enrique Jimenez de Moya, Sto. Dgo.

Ubicación:  
Municipio: 401033349  
Código Postal: 401033349  
Código Catastral: 401033349  
Dist. Catastral: No

Propietario:  
**INDOTEL**

Dirección:  
Av. Abraham Lincoln, no. 962, Sto. Dgo.

RNC: 401508915    Teléfono: 829-732-5555    Fax: 829-732-6555  
E-Mail: Correspondencia@indotel.gob.do    Web: www.indotel.gob.do

**DISEÑO**

Arquitectura  
**DEPARTAMENTO DE INFRAESTRUCTURA  
INDOTEL**

**COLABORADORES**

ARQUITECTOS: CODIA: FIRMA:  
ANGEL EMILIO ROSARIO 11706  
NELSON MORALES AYBAR 35171

Ingeniero Codia 29623  
**JOSE LUIS HORTON** Firma

Urbanismo Codia  
Firma

Colaboradores

Diseño Estructural Codia 39625  
Nombre  
**ING. MELVIN OMAR GONZALEZ** Firma

Colaboradores

Diseño Eléctrico Codia 15732  
Nombre  
**ING. YSAIAS FRANCISCO MONTAS DIAZ** Firma

Colaboradores

Diseño Sanitario Codia 20356  
Nombre  
**ING. ERIBERTO MONTILLA** Firma

Colaboradores

Diseño Mecánico Codia 15732  
Nombre  
**ING. YSAIAS FRANCISCO MONTAS DIAZ** Firma

Colaboradores

Topografía Codia  
Firma

Codia

Datos de Hoja

**DATOS DE HOJA**

Contenido:  
**PLANOS ARQUITECTONICOS**

Señal

Revisión

Digitador Cad Codia  
**MARIA I MATOS RAMIREZ** 15514  
**GABRIELA ALMANZAR** 32595

Archivo Software

Ubicación: Backup Media      
HD CD DVD USB

Fecha

Emissiones  
No Nota Fecha

Escala 1/100 Hoja  
No De

1 74 A-101

MATERIAL	SIMBOLOGIA
MURO DE CONCRETO	
MURO DE BLOCK	
MURO CORTINA	
MURO DE DENSGLOSS	
MURO PANDERETA ACUSTICAS	
INDICADOR DE PUERTA	
INDICADOR DE VENTANA	
INDICADOR DE ELEVACION	
INDICADOR DE SECCION	
INDICADOR DE COTA DE NIVEL	NPT 0.00
INDICADOR VER DETALLE	

LEYENDA ELECTRICA	
	EXTINTOR
	DETECTOR DE HUMO
	CAMARA
	CONTROL ACCESO
	CONTROL ASISTENCIA
	RI 4X4
	RI 10X10
	RE 5X5
	LUZ ESTROBOSCOPICA
	PULL STATION
	PANEL CONTRA INCENDIO
	LUZ DE EMERGENCIA
	GABINETE
	SALIDA INTERRUPTOR SENCILLO
	SALIDA TOMACORRIENTE SENCILLO
	SALIDA TOMACORRIENTE EN PISO
	SALIDA DE DATA
	SALIDA DE DATA EN PISO
	EXTRACTOR
	DUCTO
	SALIDA DE LUZ TECHO 40W-3600LM
	LAMP. 40W- 2X2
	SALIDA LUZ LED TECHO 20W
	SALIDA LED 9W
	LAMP. 24W
	LUZ JARDIN ESTACA 13 W
	LAMP. 40W 2X4
	CANALIZACION
	SALIDA EN TECHO
	LAMP. DE SUPERFICIE 15W
	OJO DE BUEY 5W
	LAMP. DE TECHO 20W
	COLGANTE 32W
	TIRA LED 7W.m
	LUZ RIEL 15W
	LUZ LED
	ABANICO

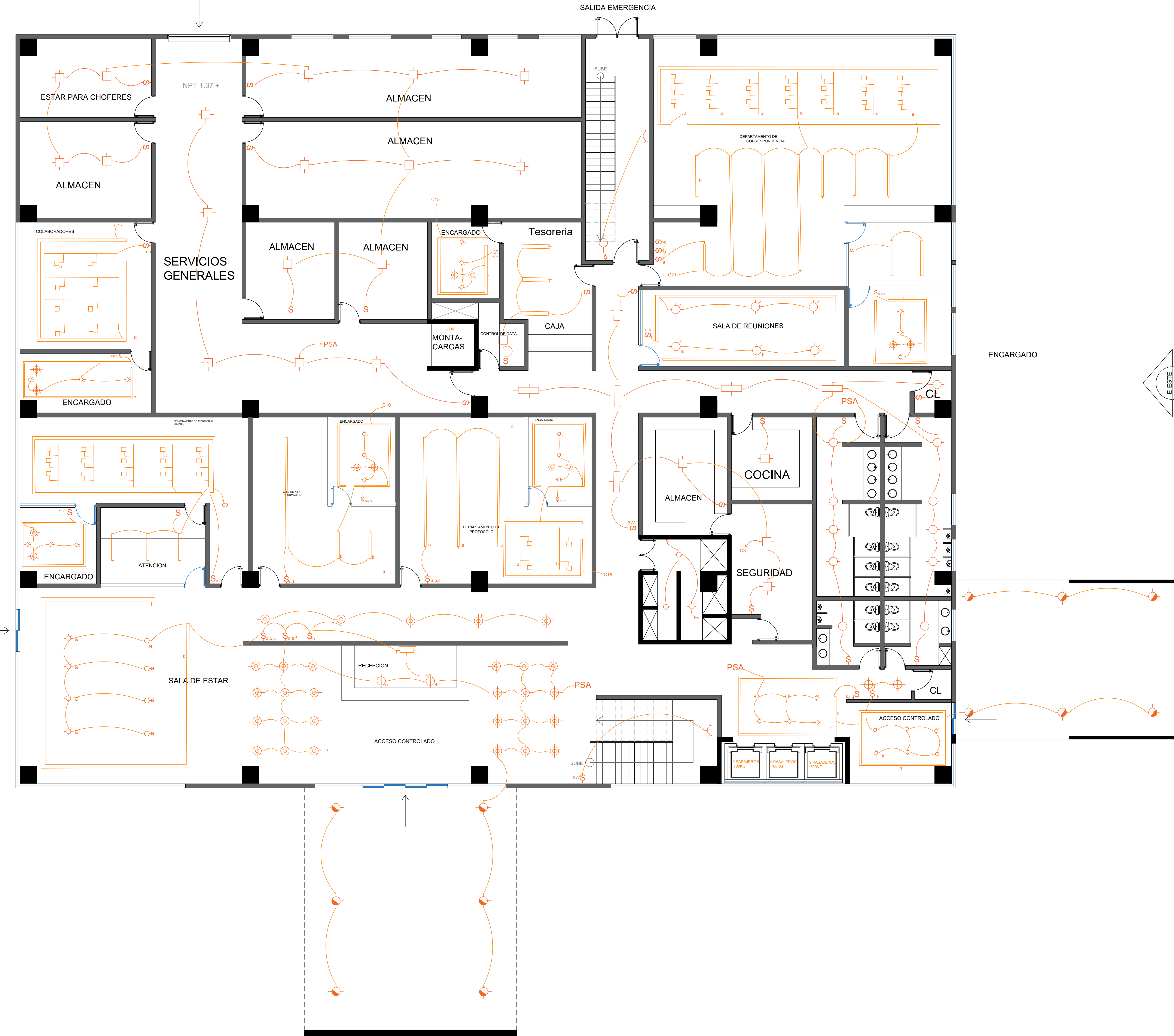

**PLANTA ILUMINACION**

1ER NIVEL / 1,768.00 M2

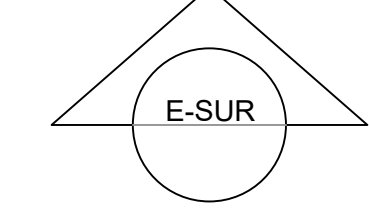



**PROYECTO**

Nombre  
**Edificio Sede Central del INDOTEL**

Dirección:  
Av. 27 de Febrero, entre la av. Fernando Deillo y av. Enrique Jimenez de Moya, Sto. Dgo.

Ubicación:  
Municipio: 401003349, 401003350, 401003351  
Dist. Catast.: No  
Código: 401003350, 401003351

Propietario:  
**INDOTEL**

Dirección:  
Av. Abraham Lincoln, no 962, Sto. Dgo.

RFC: 401508915 | Teléfono: 829-732-5555 | Fax: 829-732-6555  
E-Mail: Correspondencia@indotel.gob.do | Web: www.indotel.gob.do

**DISENO**

Arquitectura  
**DEPARTAMENTO DE INFRAESTRUCTURA INDOTEL**

**COLABORADORES**

ARQUITECTOS: CODIA: FIRMA:  
ANGEL EMILIO ROSARIO 11706  
NELSON MORALES AYBAR 35171  
Ingeniero: Codia 29623  
**JOSE LUIS HORTON** Firma  
Urbanismo: Codia  
Firma

Diseño Estructural: Codia 39625  
ING. MELVIN RAMON GONZALEZ Firma

Diseño Eléctrico: Codia 15732  
ING. YSAIAS FRANCISCO MONTAS DIAZ Firma

Diseño Sanitario: Codia 20356  
ING. ERIBERTO MONTILLA Firma

Diseño Mecánico: Codia 15732  
ING. YSAIAS FRANCISCO MONTAS DIAZ Firma

Topografía: Codia  
Firma

**DATOS DE HOJA**

Contenido:  
**PLANOS ARQUITECTONICOS**

Señal:  
Revisión:

Dibujador Cad: Codia  
MARIA I MATOS RAMIREZ 15514  
GABRIELA ALMANZAR 32595

Archivo: Software  
Ubicación: Backup Media      
HD CD DVD USB

Emisiones:  
No. Nota Fecha

Escala: 1/100 Hoja  
No. De A-102

MATERIAL	SIMBOLOGIA
MURO DE CONCRETO	■
MURO DE BLOCK	■
MURO CORTINA	▬
MURO DE DENSGLOSS	▬
MURO PANDERETA ACUSTICAS	▬
INDICADOR DE PUERTA	◊
INDICADOR DE VENTANA	◊
INDICADOR DE ELEVACION	◊
INDICADOR DE SECCION	◊
INDICADOR DE COTA DE NIVEL	NPT 0.00
INDICADOR VER DETALLE	●

LEYENDA ELECTRICA	
⚡	EXTINTOR
⊕	DETECTOR DE HUMO
📷	CAMARA
⚡	CONTROL ACCESO
📞	CONTROL ASISTENCIA
⊕	RI 4X4
⊕	RI 10X10
⊕	RE 5X5
⊕	LUZ ESTROBOSCOPICA
⊕	PULL STATION
⊕	PANEL CONTRA INCENDIO
⊕	LUZ DE EMERGENCIA
⊕	GABINETE
⊕	SALIDA INTERRUPTOR SENCILLO
⊕	SALIDA TOMACORRIENTE SENCILLO
⊕	SALIDA TOMACORRIENTE EN PISO
⊕	SALIDA TOMACORRIENTE UPS
⊕	SALIDA DE DATA
⊕	SALIDA DE DATA EN PISO
⊕	EXTRACTOR
⊕	DUCTO
⊕	SALIDA DE LUZ TECHO 40W-3600LM
⊕	LAMP. 40W- 2X2
⊕	SALIDA LUZ LED TECHO 20W
⊕	SALIDA LED 9W
⊕	LAMP. 24W
⊕	LUZ JARDIN ESTACA 13 W
⊕	LAMP. 40W 2X4
⊕	CANALIZACION
⊕	SALIDA EN TECHO
⊕	LAMP. DE SUPERFICIE 15W
⊕	OJO DE BUEY 5W
⊕	LAMP. DE TECHO 20W
⊕	COLGANTE 32W
⊕	TIRA LED 7W.m
⊕	LUZ RIEL 15W
⊕	LUZ LED
⊕	ABANICO



**PLANTA ILUMINACION**  
2DO NIVEL / 1,572.60 M2



**PROYECTO**

Nombre  
Edificio Sede Central del INDOTEL

Dirección:  
Av. 27 de Febrero, entre la av. Fernando Defillo y av. Enrique Jimenez de Moya, Sto. Dgo.

Ubicación:  
Municipalidad: 401003349  
Distrito: 401003349  
Código Postal: 401003349

Propietario:  
**INDOTEL**

Dirección:  
Av. Abraham Lincoln, no 962, Sto. Dgo.

RUC: 401508915 | Teléfono: 829-732-5555 | Fax: 829-732-6555

E-Mail: Correspondencia@indotel.gob.do | Web: www.indotel.gob.do

**DISENO**

Arquitectura  
DEPARTAMENTO DE INFRAESTRUCTURA  
**INDOTEL**

COLABORADORES

ARQUITECTOS:	CODIA:	FIRMA:
ANGEL EMILIO ROSARIO	11706	
NELSON MORALES AYBAR	35171	
Ingeniero	Codia 29623	Firma
JOSE LUIS HORTON		
Organismo	Codia	Firma

Diseño Estructural  
Nombre:  
ING. MELVIN OMAR GONZALEZ

Nombre:	Codia:	Firma:
ING. MELVIN OMAR GONZALEZ	39625	
Colaboradores		

Diseño Eléctrico  
Nombre:  
ING. YSAIAS FRANCISCO MONTAS DIAZ

Nombre:	Codia:	Firma:
ING. YSAIAS FRANCISCO MONTAS DIAZ	15732	
Colaboradores		

Diseño Sanitario  
Nombre:  
ING. ERIBERTO MONTILLA

Nombre:	Codia:	Firma:
ING. ERIBERTO MONTILLA	20356	
Colaboradores		

Diseño Mecánico  
Nombre:  
ING. YSAIAS FRANCISCO MONTAS DIAZ

Nombre:	Codia:	Firma:
ING. YSAIAS FRANCISCO MONTAS DIAZ	15732	
Colaboradores		

Topografía  
Nombre:  
-

Nombre:	Codia:	Firma:
-	-	-

**DATOS DE HOJA**

Contenido:  
**PLANOS ARQUITECTONICOS**

Señal:  
-

Revisión:  
-

Dibujante Cad:  
MARIA I MATOS RAMIREZ  
GABRIELA ALMANZAR

Archivo:  
-  
Software:  
-  
Ubicación:  
-  
Backup Media:  
-  
Fecha:  
-

Escala: 1/100  
Hoja: A-103  
No: 3 De 73

MATERIAL	SIMBOLOGIA
MURO DE CONCRETO	■
MURO DE BLOCK	■
MURO CORTINA	■
MURO DE DENSGLASS	■
MURO PANDERETA ACUSTICAS	■
INDICADOR DE PUERTA	△
INDICADOR DE VENTANA	◇
INDICADOR DE ELEVACION	◇
INDICADOR DE SECCION	◇
INDICADOR DE COTA DE NIVEL	▽
INDICADOR VER DETALLE	●

LEYENDA ELECTRICA	
⊕	EXTINTOR
⊕	DETECTOR DE HUMO
⊕	CAMARA
⊕	CONTROL ACCESO
⊕	CONTROL ASISTENCIA
⊕	RI 4X4
⊕	RI 10X10
⊕	RE 5X5
⊕	LUZ ESTROBOSCOPICA
⊕	PULL STATION
⊕	PANEL CONTRA INCENDIO
⊕	LUZ DE EMERGENCIA
⊕	GABINETE
⊕	SALIDA INTERRUPTOR SENCILLO
⊕	SALIDA TOMACORRIENTE SENCILLO
⊕	SALIDA TOMACORRIENTE EN PISO
⊕	SALIDA TOMACORRIENTE UPS
⊕	SALIDA DE DATA
⊕	SALIDA DE DATA EN PISO
⊕	EXTRACTOR
⊕	DUCTO
⊕	SALIDA DE LUZ TECHO 40W-3600LM
⊕	LAMP. 40W- 2X2
⊕	SALIDA LUZ LED TECHO 20W
⊕	SALIDA LED 9W
⊕	LAMP. 24W
⊕	LUZ JARDIN ESTACA 13 W
⊕	LAMP. 40W 2X4
⊕	CANALIZACION
⊕	SALIDA EN TECHO
⊕	LAMP. DE SUPERFICIE 15W
⊕	OJO DE BUEY 5W
⊕	LAMP. DE TECHO 20W
⊕	COLGANTE 32W
⊕	TIRA LED 7W.m
⊕	LUZ RIEL 15W
⊕	LUZ LED
⊕	ABANICO



**PLANTA ILUMINACION**

3ER NIVEL / 1,572.60 M2



**PROYECTO**

Nombre  
**Edificio Sede Central del INDOTEL**

Dirección:  
Av. 27 de Febrero, entre la av. Fernando Defillo y av. Enrique Jimenez de Moya, Sto. Dgo.

Ubicación:  
Municipio: 010032349  
Código Postal: 010032349  
Código Postal: 010032349

Propietario:  
**INDOTEL**

Dirección:  
Av. Abraham Lincoln, no. 962, Sto. Dgo.

RNC: 401508915    Teléfono: 829-732-5555    Fax: 829-732-6555

E-Mail: Correspondencia@indotel.gob.do    Web: www.indotel.gob.do

**DISEÑO**

Arquitectura  
**DEPARTAMENTO DE INFRAESTRUCTURA INDOTEL**

COLABORADORES

ARQUITECTOS: CODIA: FIRMA:  
ANGEL EMBILIO ROSARIO 11706  
NELSON MORALES AYBAR 35171

Ingeniero Codia 29623  
**JOSE LUIS HORTON** Firma

Urbanismo Codia  
Firma

Colaboradores

Diseño Estructural Codia 39625  
Nombre: **ING. MELVIN OMAR GONZALEZ** Firma

Colaboradores

Diseño Eléctrico Codia 15732  
Nombre: **ING. YSAIAS FRANCISCO MONTAS DIAZ** Firma

Colaboradores

Diseño Sanitario Codia 20356  
Nombre: **ING. ERIBERTO MONTILLA** Firma

Colaboradores

Diseño Mecánico Codia 15732  
Nombre: **ING. YSAIAS FRANCISCO MONTAS DIAZ** Firma

Colaboradores

Topografía Codia  
Firma

Codia

**DATOS DE HOJA**

Contenido:  
**PLANOS ARQUITECTONICOS**

Señal

Revisión

Digitador Cad Codia  
MARIA I MATOS RAMIREZ 15514  
GABRIELA ALMANZAR 32595

Archivo Software

Ubicación: Backup Media      
HD CD DVD USB

Fecha

Emissiones  
No Nota Fecha

Escala 1/100 Hoja  
No De 4 De 74 **A-104**

MATERIAL	SIMBOLOGIA
MURO DE CONCRETO	■
MURO DE BLOCK	■
MURO CORTINA	▬
MURO DE DENSGLOSS	▬
MURO PANDERETA ACUSTICAS	▬
INDICADOR DE PUERTA	◊
INDICADOR DE VENTANA	◊
INDICADOR DE ELEVACION	◊
INDICADOR DE SECCION	◊
INDICADOR DE COTA DE NIVEL	NPT 0.00
INDICADOR VER DETALLE	●

**LEYENDA ELECTRICA**

- ▲ EXTINTOR
- ⊕ DETECTOR DE HUMO
- ◊ CAMARA
- ◊ CONTROL ACCESO
- ◊ CONTROL ASISTENCIA
- ⊕ RI 4X4
- ⊕ RI 10X10
- ⊕ RE 5X5
- ⊕ LUZ ESTROBOSCOPICA
- ⊕ PULL STATION
- ⊕ PANEL CONTRA INCENDIO
- ⊕ LUZ DE EMERGENCIA
- ⊕ GABINETE
- ⊕ SALIDA INTERRUPTOR SENCILLO
- ⊕ SALIDA TOMACORRIENTE SENCILLO
- ⊕ SALIDA TOMACORRIENTE EN PISO
- ⊕ SALIDA TOMACORRIENTE UPS
- ⊕ SALIDA DE DATA
- ⊕ SALIDA DE DATA EN PISO
- ⊕ EXTRACTOR
- ⊕ DUCTO
- ⊕ SALIDA DE LUZ TECHO 40W-3600LM
- ⊕ LAMP. 40W- 2X2
- ⊕ SALIDA LUZ LED TECHO 20W
- ⊕ SALIDA LED 9W
- ⊕ LAMP. 24W
- ⊕ LUZ JARDIN ESTACA 13 W
- ⊕ LAMP. 40W 2X4
- ⊕ CANALIZACION
- ⊕ SALIDA EN TECHO
- ⊕ LAMP. DE SUPERFICIE 15W
- ⊕ OJO DE BUEY 5W
- ⊕ LAMP. DE TECHO 20W
- ⊕ COLGANTE 32W
- ⊕ TIRA LED 7W.m
- ⊕ LUZ RIEL 15W
- ⊕ LUZ LED
- ⊕ ABANICO



**PLANTA ILUMINACION**  
4TO NIVEL / 1,255.00 M2



PROYECTO

Nombre  
Edificio Sede Central del INDOTEL

Dirección:  
Av. 27 de Febrero, entre la av. Fernando Delfino y av. Enrique Jimenez de Moya, Sto. Dgo.

Ubicación:  
Municipalidad: 401001349, 401001350, 401001351, 401001352  
Dist. Catastr.: No  
Propietario: No

INDOTEL

Dirección:  
Av. Abraham Lincoln, no. 962, Sto. Dgo.

RNC: 401508915 | Teléfono: 829-732-6555 | Fax: 829-732-6555  
E-Mail: Correspondencia@indotel.gob.do | Web: www.indotel.gob.do

DISEÑO

Arquitectura  
DEPARTAMENTO DE INFRAESTRUCTURA  
INDOTEL

COLABORADORES

ARQUITECTOS:	CODIA:	FIRMA:
ANGEL EMILIO ROSARIO	11706	
NELSON MORALES AYBAR	35171	

Ingeniero	Codia	Firma
JOSE LUIS HORTON	29623	

Urbanismo	Codia	Firma
-	-	-

Colaboradores	Codia	Firma
-	-	-

Diseño Estructural	Codia	Firma
ING. MELVIN OMAR GONZALEZ	39625	

Colaboradores	Codia	Firma
-	-	-

Diseño Eléctrico	Codia	Firma
ING. YSAIAS FRANCISCO MONTAS DIAZ	15732	

Colaboradores	Codia	Firma
-	-	-

Diseño Sanitario	Codia	Firma
ING. ERIBERTO MONTILLA	20356	

Colaboradores	Codia	Firma
-	-	-

Diseño Mecánico	Codia	Firma
ING. YSAIAS FRANCISCO MONTAS DIAZ	15732	

Colaboradores	Codia	Firma
-	-	-

Topografía	Codia	Firma
-	-	-

Colaboradores	Codia	Firma
-	-	-

DATOS DE HOJA

Contenido:  
PLANOS ARQUITECTONICOS

Revisión	Fecha
-	-

Digitador Cad	Codia
MARIA I MATOS RAMIREZ	15514
GABRIELA ALMANZAR	32595

Archivo	Software
-	-

Ubicación:	Backup Media
-	<input type="checkbox"/> HD <input type="checkbox"/> CD <input type="checkbox"/> DVD <input type="checkbox"/> USB

Fecha
-

Emisiones
No

No	Nota	Fecha
-	-	-

Escala	Hoja
1/100	-

No	De
5	75

A-105

MATERIAL	SIMBOLOGIA
MURO DE CONCRETO	■
MURO DE BLOCK	■
MURO CORTINA	■
MURO DE DENSGLOSS	■
MURO PANDERETA ACUSTICAS	■
INDICADOR DE PUERTA	◊
INDICADOR DE VENTANA	◊
INDICADOR DE ELEVACION	◊
INDICADOR DE SECCION	◊
INDICADOR DE COTA DE NIVEL	NPT 0.00
INDICADOR VER DETALLE	●

LEYENDA ELECTRICA	
△	EXTINTOR
⊕	DETECTOR DE HUMO
□	CAMARA
⊕	CONTROL ACCESO
⊕	CONTROL ASISTENCIA
⊕	RI 4X4
⊕	RE 10X10
⊕	RE 5X5
⊕	LUZ ESTROBOSCOPICA
⊕	PULL STATION
⊕	PANEL CONTRA INCENDIO
⊕	LUZ DE EMERGENCIA
⊕	GABINETE
⊕	SALIDA INTERRUPTOR SENCILLO
⊕	SALIDA TOMACORRIENTE SENCILLO
⊕	SALIDA TOMACORRIENTE EN PISO
⊕	SALIDA TOMACORRIENTE UPS
⊕	SALIDA DE DATA
⊕	SALIDA DE DATA EN PISO
⊕	EXTRACTOR
⊕	DUCTO
⊕	SALIDA DE LUZ TECHO 40W-3600LM
⊕	LAMP. 40W- 2X2
⊕	SALIDA LUZ LED TECHO 20W
⊕	SALIDA LED 9W
⊕	LAMP. 24W
⊕	LUZ JARDIN ESTACA 13 W
⊕	LAMP. 40W 2X4
⊕	CANALIZACION
⊕	SALIDA EN TECHO
⊕	LAMP. DE SUPERFICIE 15W
⊕	OJO DE BUEY 5W
⊕	LAMP. DE TECHO 20W
⊕	COLGANTE 32W
⊕	TIRA LED 7W.m
⊕	LUZ RIEL 15W
⊕	LUZ LED
⊕	ABANICO



**PLANTA ILUMINACION**  
5TO NIVEL / 1,275.00 M2



**PROYECTO**

Nombre  
**Edificio Sede Central del INDOTEL**

Dirección:  
Av. 27 de Febrero, entre la av. Fernando Defillo y av. Enrique Jimenez de Moya, Sto. Dgo.

Ubicación:  
Municipalidad: 401003349  
Distrito: 401003349  
Código Postal: 401003349

Propietario:  
**INDOTEL**

Dirección:  
Av. Abraham Lincoln, no 962, Sto. Dgo.

RFC: 401508915    Teléfono: 829-732-5555    Fax: 829-732-6555

E-Mail: Correspondencia@indotel.gob.do    Web: www.indotel.gob.do

**DISEÑO**

Arquitectura  
**DEPARTAMENTO DE INFRAESTRUCTURA INDOTEL**

**COLABORADORES**

ARQUITECTOS: CODIA: FIRMA:  
ANGEL EMILIO ROSARIO 11706  
NELSON MORALES AYBAR 35171

Ingeniero Codia 29623  
**JOSE LUIS HORTON** Firma

Urbanismo Codia  
Firma

Colaboradores

Diseño Estructural Codia 39625  
**ING. MELVIN OMAR GONZALEZ** Firma

Colaboradores

Diseño Eléctrico Codia 15732  
**ING. YSAIAS FRANCISCO MONTAS DIAZ** Firma

Colaboradores

Diseño Sanitario Codia 20356  
**ING. ERIBERTO MONTILLA** Firma

Colaboradores

Diseño Mecánico Codia 15732  
**ING. YSAIAS FRANCISCO MONTAS DIAZ** Firma

Colaboradores

Topografía Codia  
Firma

Colaboradores

Datos de Hoja

Contenido:  
**PLANOS ARQUITECTONICOS**

Señal

Revisión

Digitador Cad Codia  
**MARIA I MATOS RAMIREZ** 15514  
**GABRIELA ALMANZAR** 32595

Archivo Software

Ubicación: Backup Media      
HD CD DVD USB

Fecha

Emissiones

No. Nota Fecha

Escala 1/100 Hoja  
No. De

6 74 **A-106**

MATERIAL	SIMBOLOGIA
MURO DE CONCRETO	■
MURO DE BLOCK	■
MURO CORTINA	▬
MURO DE DENSGLASS	▬
MURO PANDERETA ACUSTICAS	▬
INDICADOR DE PUERTA	◊
INDICADOR DE VENTANA	◊
INDICADOR DE ELEVACION	◊
INDICADOR DE SECCION	◊
INDICADOR DE COTA DE NIVEL	NPT 0.00
INDICADOR VER DETALLE	●

**LEYENDA ELECTRICA**

- ▲ EXTINTOR
- ⊕ DETECTOR DE HUMO
- ◊ CAMARA
- ◊ CONTROL ACCESO
- ◊ CONTROL ASISTENCIA
- ⊗ RI 4X4
- ⊗ RI 10X10
- ⊗ RE 5X5
- ⊗ LUZ ESTROBOSCOPICA
- ⊗ PULL STATION
- ⊗ PANEL CONTRA INCENDIO
- ⊗ LUZ DE EMERGENCIA
- ⊗ GABINETE
- ⊗ SALIDA INTERRUPTOR SENCILLO
- ⊗ SALIDA TOMACORRIENTE SENCILLO
- ⊗ SALIDA TOMACORRIENTE EN PISO
- ⊗ SALIDA TOMACORRIENTE UPS
- ⊗ SALIDA DE DATA
- ⊗ SALIDA DE DATA EN PISO
- ⊗ EXTRACTOR
- ⊗ DUCTO
- ⊗ SALIDA DE LUZ TECHO 40W-3600LM
- ⊗ LAMP. 40W- 2X2
- ⊗ SALIDA LUZ LED TECHO 20W
- ⊗ SALIDA LED 9W
- ⊗ LAMP. 24W
- ⊗ LUZ JARDIN ESTACA 13 W
- ⊗ LAMP. 40W 2X4
- ⊗ CANALIZACION
- ⊗ SALIDA EN TECHO
- ⊗ LAMP. DE SUPERFICIE 15W
- ⊗ OJO DE BUEY 5W
- ⊗ LAMP. DE TECHO 20W
- ⊗ COLGANTE 32W
- ⊗ TIRA LED 7W.m
- ⊗ LUZ RIEL 15W
- ⊗ LUZ LED
- ⊗ ABANICO

**PLANTA ILUMINACION**

6TO NIVEL / 1,272.00 M2





**PROYECTO**

Nombre  
**Edificio Sede Central del INDOTEL**

Dirección:  
Av. 27 de Febrero, entre la av. Fernando Defillo y av. Enrique Jimenez de Moya, Sto. Dgo.

Ubicación: Matricula: 401023349 401023350 401023351  
Desig. Catastr: 401023350.1 401023351.1  
Dist. Catastr: No

Propietario:  
**INDOTEL**

Dirección:  
Av. Abraham Lincoln, no 962, Sto. Dgo.

RFC: 401508915 Teléfono: 829-732-6555 Fax: 829-732-6555  
E-Mail: Correspondencia@indotel.gob.do Web: www.indotel.gob.do

**DISEÑO**

Arquitectura  
**DEPARTAMENTO DE INFRAESTRUCTURA INDOTEL**

**COLABORADORES**

ARQUITECTOS: CODIA: FIRMA:  
ANGEL EMILIO ROSARIO 11706  
NELSON MORALES AYBAR 35171

Ingeniero Codia 29623  
**JOSE LUIS HORTON** Firma

Urbanismo Codia  
Firma

Colaboradores

Diseño Estructural Codia 39625  
Nombre: **ING. MELVIN OMAR GONZALEZ** Firma

Colaboradores

Diseño Eléctrico Codia 15732  
Nombre: **ING. YSAIAS FRANCISCO MONTAS DIAZ** Firma

Colaboradores

Diseño Sanitario Codia 20356  
Nombre: **ING. ERIBERTO MONTILLA** Firma

Colaboradores

Diseño Mecánico Codia 15732  
Nombre: **ING. YSAIAS FRANCISCO MONTAS DIAZ** Firma

Colaboradores

Topografía Codia  
Firma

Colaboradores

**DATOS DE HOJA**

Contenido:  
**PLANOS ARQUITECTONICOS**

Señal

Revisión

Digitador Cad Codia  
MARIA I MATOS RAMIREZ 15514  
GABRIELA ALMANZAR 32595

Archivo Software

Ubicación: Backup Media     
HD CD DVD USB

Fecha

Emissiones  
No Nota Fecha

Escala 1/100 Hoja  
No De  
**7 / 74 A-107**

MATERIAL	SIMBOLOGIA
MURO DE CONCRETO	
MURO DE BLOCK	
MURO CORTINA	
MURO DE DENSGLOSS	
MURO PANDERETA ACUSTICAS	
INDICADOR DE PUERTA	
INDICADOR DE VENTANA	
INDICADOR DE ELEVACION	
INDICADOR DE SECCION	
INDICADOR DE COTA DE NIVEL	NPT 0.00
INDICADOR VER DETALLE	

LEYENDA ELECTRICA	
	EXTINTOR
	DETECTOR DE HUMO
	CAMARA
	CONTROL ACCESO
	CONTROL ASISTENCIA
	RI 4X4
	RI 10X10
	RE 5X5
	LUZ ESTROBOSCOPICA
	PULL STATION
	PANEL CONTRA INCENDIO
	LUZ DE EMERGENCIA
	GABINETE
	SALIDA INTERRUPTOR SENCILLO
	SALIDA TOMACORRIENTE SENCILLO EN PISO
	SALIDA TOMACORRIENTE UPS
	SALIDA DE DATA
	SALIDA DE DATA EN PISO
	EXTRACTOR
	DUCTO
	SALIDA DE LUZ TECHO 40W-3600LM
	LAMP. 40W- 2X2
	SALIDA LUZ LED TECHO 20W
	SALIDA LED 9W
	LAMP. 24W
	LUZ JARDIN ESTACA 13 W
	LAMP. 40W 2X4
	CANALIZACION
	SALIDA EN TECHO
	LAMP. DE SUPERFICIE 15W
	OJO DE BUEY 5W
	LAMP. DE TECHO 20W
	COLGANTE 32W
	TIRA LED 7W.m
	LUZ RIEL 15W
	LUZ LED
	ABANICO



**PLANTA ILUMINACION**  
7MO NIVEL / 1,272.00 M2



**PROYECTO**

Nombre  
**Edificio Sede Central del INDOTEL**

Dirección:  
Av. 27 de Febrero, entre la av. Fernando Defillo y av. Enrique Jimenez de Moya, Sto. Dgo.

Ubicación:  
Municipio: 010032349  
Código Postal: 010032349  
Dist. Catast.: No

Propietario:  
**INDOTEL**

Dirección:  
Av. Abraham Lincoln, no. 962, Sto. Dgo.

RNC: 401508915 | Teléfono: 829-732-5555 | Fax: 829-732-6555  
E-Mail: Correspondencia@indotel.gob.do | Web: www.indotel.gob.do

**DISENO**

Arquitectura  
**DEPARTAMENTO DE INFRAESTRUCTURA INDOTEL**

**COLABORADORES**

ARQUITECTOS:	CODIA:	FIRMA:
ANGEL EMILIO ROSARIO	11706	
NELSON MORALES AYBAR	35171	

Ingeniería	Codia
<b>JOSE LUIS HORTON</b>	29623
U	Firma
U	Codia
U	Firma

Diseño Estructural  
Nombre: **ING. MELVIN OMAR GONZALEZ** | Codia: **39625** | Firma:

Diseño Eléctrico  
Nombre: **ING. YSAIAS FRANCISCO MONTAS DIAZ** | Codia: **15732** | Firma:

Diseño Sanitario  
Nombre: **ING. ERIBERTO MONTILLA** | Codia: **20356** | Firma:

Diseño Mecánico  
Nombre: **ING. YSAIAS FRANCISCO MONTAS DIAZ** | Codia: **15732** | Firma:

Topografía  
Codia: - | Firma: -

**DATOS DE HOJA**

**PLANOS ARQUITECTONICOS**

Contenido:  
Seños:  
Revisiones:

Dibujador Cad	Codia
MARIA I MATOS RAMIREZ	15514
GABRIELA ALMANZAR	32595

Archivo: - | Software: -  
Ubicación: - | Backup Media:      
HD CD DVD USB

Emisiones  
No. | Nota | Fecha

Escala: **1/100** | Hoja: **A-108**  
No. **8** De **74**

MATERIAL	SIMBOLOGIA
MURO DE CONCRETO	■
MURO DE BLOCK	■
MURO CORTINA	▬
MURO DE DENSGLOSS	▬
MURO PANDERETA ACUSTICAS	▬
INDICADOR DE PUERTA	△
INDICADOR DE VENTANA	◇
INDICADOR DE ELEVACION	⊕
INDICADOR DE SECCION	⊖
INDICADOR DE COTA DE NIVEL	NPT 0.00
INDICADOR VER DETALLE	●

**LEYENDA ELECTRICA**

- △ EXTINTOR
- ⊕ DETECTOR DE HUMO
- CAMARA
- ◇ CONTROL ACCESO
- ◇ CONTROL ASISTENCIA
- ⊕ RI 4X4
- ⊕ RI 10X10
- ⊕ RE 5X5
- ⊕ LUZ ESTROBOSCOPICA
- ⊕ PULL STATION
- ⊕ PANEL CONTRA INCENDIO
- ⊕ LUZ DE EMERGENCIA
- ⊕ GABINETE
- ⊕ SALIDA INTERRUPTOR SENCILLO
- ⊕ SALIDA TOMACORRIENTE SENCILLO
- ⊕ SALIDA TOMACORRIENTE EN PISO
- ⊕ SALIDA TOMACORRIENTE UPS
- ⊕ SALIDA DE DATA
- ⊕ SALIDA DE DATA EN PISO
- ⊕ EXTRACTOR
- ⊕ DUCTO
- ⊕ SALIDA DE LUZ TECHO 40W-3600LM
- ⊕ LAMP. 40W- 2X2
- ⊕ SALIDA LUZ LED TECHO 20W
- ⊕ SALIDA LED 9W
- ⊕ LAMP. 24W
- ⊕ LUZ JARDIN ESTACA 13 W
- ⊕ LAMP. 40W 2X4
- ⊕ CANALIZACION
- ⊕ SALIDA EN TECHO
- ⊕ LAMP. DE SUPERFICIE 15W
- ⊕ OJO DE BUEY 5W
- ⊕ LAMP. DE TECHO 20W
- ⊕ COLGANTE 32W
- ⊕ TIRA LED 7W.m
- ⊕ LUZ RIEL 15W
- ⊕ LUZ LED
- ⊕ ABANICO

**PLANTA ILUMINACION**

8VO NIVEL / 1,272.00 M2

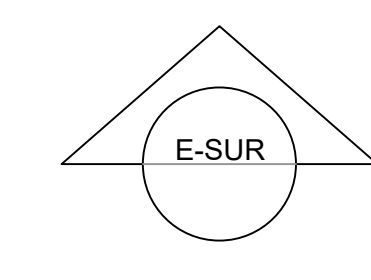
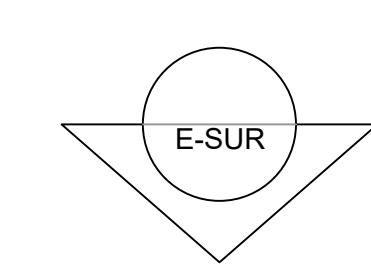
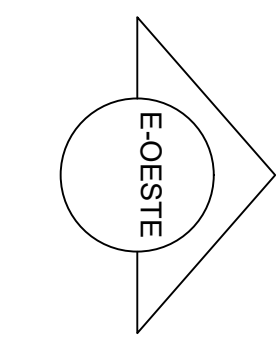



**PROYECTO**

Nombre  
Edificio Sede Central del INDOTEL

Dirección:  
Av. 27 de Febrero, entre la av. Fernando Deillo y av. Enrique Jimenez de Moya, Sto. Dgo.

Ubicación:  
Municipalidad: 401003349  
Distrito: 401003350  
Código Postal: 401003351

Propietario:  
**INDOTEL**

Dirección:  
Av. Abraham Lincoln, no 962, Sto. Dgo.

RFC: 401508915    Teléfono: 829-732-5555    Fax: 829-732-6555  
E-Mail: Correspondencia@indotel.gob.do    Web: www.indotel.gob.do

**DISEÑO**

Arquitectura  
DEPARTAMENTO DE INFRAESTRUCTURA  
**INDOTEL**

**COLABORADORES**

ARQUITECTOS: CODIA: FIRMA:  
ANGEL EMILIO ROSARIO 11706  
NELSON MORALES AYBAR 35171

Ingeniero  
JOSE LUIS HORTON    Codia: 29623  
Firma: \_\_\_\_\_

Urbanismo  
Firma: \_\_\_\_\_

Colaboradores  
Firma: \_\_\_\_\_

Diseño Estructural  
Nombre: INGENIERO MELVIN OMAR GONZALEZ    Codia: 39625  
Firma: \_\_\_\_\_

Colaboradores  
Firma: \_\_\_\_\_

Diseño Eléctrico  
Nombre: INGENIERO YSAIAS FRANCISCO MONTAS DIAZ    Codia: 15732  
Firma: \_\_\_\_\_

Colaboradores  
Firma: \_\_\_\_\_

Diseño Sanitario  
Nombre: INGENIERO ERIBERTO MONTILLA    Codia: 20356  
Firma: \_\_\_\_\_

Colaboradores  
Firma: \_\_\_\_\_

Diseño Mecánico  
Nombre: INGENIERO YSAIAS FRANCISCO MONTAS DIAZ    Codia: 15732  
Firma: \_\_\_\_\_

Colaboradores  
Firma: \_\_\_\_\_

Topografía  
Codia: \_\_\_\_\_  
Firma: \_\_\_\_\_

Codia: \_\_\_\_\_

**DATOS DE HOJA**

**PLANOS ARQUITECTONICOS**

Señal: \_\_\_\_\_

Revisión: \_\_\_\_\_

Digitador Cad: MARIA I MATOS RAMIREZ    Codia: 15514  
GABRIELA ALMANZAR    Codia: 32595

Archivo: \_\_\_\_\_    Software: \_\_\_\_\_

Ubicación: \_\_\_\_\_    Backup Media:

Fecha: \_\_\_\_\_

Emissiones  
No. \_\_\_\_\_    Fecha: \_\_\_\_\_

Escala: 1/100    Hoja: 9 de 74    A-109

MATERIAL	SIMBOLOGIA
MURO DE CONCRETO	
MURO DE BLOCK	
MURO CORTINA	
MURO DE DENSGLOSS	
MURO PANDERETA ACUSTICAS	
INDICADOR DE PUERTA	
INDICADOR DE VENTANA	
INDICADOR DE ELEVACION	
INDICADOR DE SECCION	
INDICADOR DE COTA DE NIVEL	NPT 0.00
INDICADOR VER DETALLE	

LEYENDA ELECTRICA	
	EXTINTOR
	DETECTOR DE HUMO
	CAMARA
	CONTROL ACCESO
	CONTROL ASISTENCIA
	RI 4X4
	RI 10X10
	RE 5X5
	LUZ ESTROBOSCOPICA
	PULL STATION
	PANEL CONTRA INCENDIO
	LUZ DE EMERGENCIA
	GABINETE
	SALIDA INTERRUPTOR SENCILLO
	SALIDA TOMACORRIENTE SENCILLO EN PISO
	SALIDA TOMACORRIENTE UPS
	SALIDA DE DATA
	SALIDA DE DATA EN PISO
	EXTRACTOR
	DUCTO
	SALIDA DE LUZ TECHO 40W-3600LM
	LAMP. 40W- 2X2
	SALIDA LUZ LED TECHO 20W
	SALIDA LED 9W
	LAMP. 24W
	LUZ JARDIN ESTACA 13 W
	LAMP. 40W 2X4
	CANALIZACION
	SALIDA EN TECHO
	LAMP. DE SUPERFICIE 15W
	OJO DE BUEY 5W
	LAMP. DE TECHO 20W
	COLGANTE 32W
	TIRA LED 7W.m
	LUZ RIEL 15W
	LUZ LED
	ABANICO

**PLANTA ILUMINACION**  
9NO NIVEL / 1,255.00 M2





LEYENDA	
MATERIAL	SIMBOLOGIA
MURO DE CONCRETO	
MURO DE BLOCK	
MURO CORTINA	
MURO DE DENSGLOSS	
MURO PANDERETA ACUSTICAS	
INDICADOR DE PUERTA	
INDICADOR DE VENTANA	
INDICADOR DE ELEVACION	
INDICADOR DE SECCION	
INDICADOR DE COTA DE NIVEL	NPT 0.00
INDICADOR VER DETALLE	

### LEYENDA ELECTRICA

- EXTINTOR
- DETECTOR DE HUMO
- CAMARA
- CONTROL ACCESO
- CONTROL ASISTENCIA
- RI 4X4
- RI 10X10
- RE 5X5
- LUZ ESTROBOSCOPICA
- PULL STATION
- PANEL CONTRA INCENDIO
- LUZ DE EMERGENCIA
- GABINETE
- SALIDA INTERRUPTOR SENCILLO
- SALIDA TOMACORRIENTE SENCILLO
- SALIDA TOMACORRIENTE EN PISO
- SALIDA TOMACORRIENTE UPS
- SALIDA DE DATA
- SALIDA DE DATA EN PISO
- EXTRACTOR
- DUCTO
- SALIDA DE LUZ TECHO 40W-3600LM
- LAMP. 40W- 2X2
- SALIDA LUZ LED TECHO 20W
- SALIDA LED 9W
- LAMP. 24W
- LUZ JARDIN ESTACA 13 W
- LAMP. 40W 2X4
- CANALIZACION
- SALIDA EN TECHO
- LAMP. DE SUPERFICIE 15W
- OJO DE BUEY 5W
- LAMP. DE TECHO 20W
- COLGANTE 32W
- TIRA LED 7W.m
- LUZ RIEL 15W
- LUZ LED
- ABANICO



## PLANTA ILUMINACION

10MO NIVEL / 1,236.00 M2

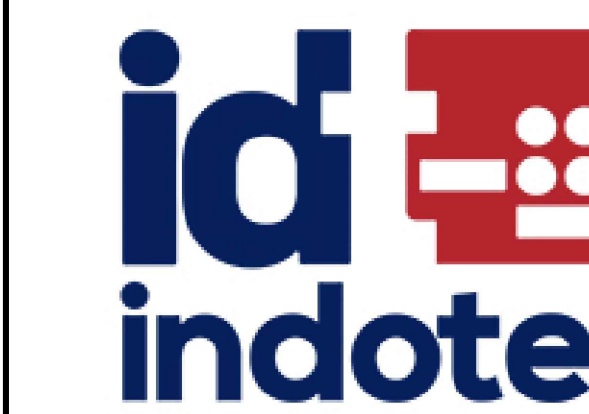

### PROYECTO

Nombre  
Edificio Sede Central del INDOTEL

Dirección:  
Av. 27 de Febrero, entre la av. Fernando Deillo y av. Enrique Jimenez de Moya, Sto. Dgo.

Ubicación:  
Municipio: 401003349  
Código Postal: 401003349

Diseño Catastral: 401003349  
Dist. Catastral: No

Propietario:  
**INDOTEL**

Dirección:  
Av. Abraham Lincoln, no 962, Sto. Dgo.

RFC: 401508915 Teléfono: 829-732-5555 Fax: 829-732-6555

E-Mail: Correspondencia@indotel.gob.do Web: www.indotel.gob.do

### DISEÑO

Arquitectura  
DEPARTAMENTO DE INFRAESTRUCTURA  
**INDOTEL**

#### COLABORADORES

ARQUITECTOS: CODIA: FIRMA:

ANGEL EMILIO ROSARIO 11706

NELSON MORALES AYBAR 35171

Ingeniero  
JOSE LUIS HORTON Codia: 29623

Firma: \_\_\_\_\_

Urbanismo  
Codia: \_\_\_\_\_

Firma: \_\_\_\_\_

Colaboradores

Diseño Estructural  
Nombre: Codia: 39625

ING. MELVIN OMAR GONZALEZ

Firma: \_\_\_\_\_

Colaboradores

Diseño Eléctrico  
Nombre: Codia: 15732

ING. YSAIAS FRANCISCO MONTAS DIAZ

Firma: \_\_\_\_\_

Colaboradores

Diseño Sanitario  
Nombre: Codia: 20356

ING. ERIBERTO MONTILLA

Firma: \_\_\_\_\_

Colaboradores

Diseño Mecánico  
Nombre: Codia: 15732

ING. YSAIAS FRANCISCO MONTAS DIAZ

Firma: \_\_\_\_\_

Colaboradores

Topografía  
Nombre: Codia: \_\_\_\_\_

Firma: \_\_\_\_\_

Colaboradores

### DATOS DE HOJA

Contenido:  
**PLANOS ARQUITECTONICOS**

Sellos

Revisión

Digitador Cad: Codia: 15514

MARIA I MATOS RAMIREZ

GABRIELA ALMANZAR 32595

Archivo: Software: \_\_\_\_\_

Ubicación: Backup Media:

Fecha: HD CD DVD USB

Emissiones

No: Nota: Fecha:

Escala: 1/100 Hoja

No: 10 De 74

A-110







**PROYECTO**

Nombre  
**Edificio Sede Central del INDOTEL**

Dirección:  
Av. 27 de Febrero, entre la av. Fernando Deillo y av. Enrique Jimenez de Moya, Sto. Dgo.

Ubicación:  
Municipalidad: 401508915, 401508915, 401508915  
Dist. Catastr.: 401508915, 401508915, 401508915

**INDOTEL**

Dirección:  
Av. Abraham Lincoln, no 962, Sto. Dgo.

RNC: 401508915, Teléfono: 829-732-5555, Fax: 829-732-5555  
E-Mail: Correspondencia@indotel.gob.do, Web: www.indotel.gob.do

**DISEÑO**

Arquitectura  
**DEPARTAMENTO DE INFRAESTRUCTURA INDOTEL**

**COLABORADORES**

ARQUITECTOS: CODIA: FIRMA:  
ANGEL EMILIO ROSARIO 11706  
NELSON MORALES AYBAR 35171

Ingeniero Codia 29623  
**JOSE LUIS HORTON** Firma

Urbanismo Codia  
Firma

Colaboradores

Diseño Estructural Codia 39625  
Nombre: **ING. MELVIN OMAR GONZALEZ** Firma

Colaboradores

Diseño Eléctrico Codia 15732  
Nombre: **ING. YSAIAS FRANCISCO MONTAS DIAZ** Firma

Colaboradores

Diseño Sanitario Codia 20356  
Nombre: **ING. ERIBERTO MONTILLA** Firma

Colaboradores

Diseño Mecánico Codia 15732  
Nombre: **ING. YSAIAS FRANCISCO MONTAS DIAZ** Firma

Colaboradores

Topografía Codia  
Firma

Codia  
Firma

**DATOS DE HOJA**

Contenido:  
**PLANO DE CONJUNTO**

Sellos

Revisión

Digitador: Carl Codia  
MARIA I MATOS RAMIREZ 15514  
GABRIELA ALMANZAR 32595

Archivo Software  
Ubicación: Backup Media HD CD DVD USB

Fecha

Emissiones  
No. Nota Fecha

Escala: 1/200 Hoja

No. De  
12 De 74 **A-112**

**LEYENDA ELECTRICA**

- EXTINTOR
- DETECTOR DE HUMO
- CAMARA
- CONTROL ACCESO
- CONTROL ASISTENCIA
- RE 4X4
- RE 5X5
- RE 10X10
- LUZ ESTROBOSCOPICA
- PULL STATION
- PANEL CONTRA INCENDIO
- LUZ DE EMERGENCIA
- GABINETE
- SALIDA INTERRUPTOR SENCILLO
- SALIDA TOMACORRIENTE SENCILLO
- SALIDA TOMACORRIENTE EN PISO
- SALIDA TOMACORRIENTE UPS
- SALIDA DE DATA
- SALIDA DE DATA EN PISO
- EXTRACTOR
- DUCTO
- SALIDA DE LUZ TECHO 40W/360LM
- LAMP. 40W/2X2
- SALIDA LUZ LED TECHO 20W
- SALIDA LED 18W
- LAMP. 36W
- LUZ JARON ESTACA 13 W
- LAMP. 40W/2X4
- CANALIZACION
- SALIDA EN TECHO
- LAMP. DE SUPERFICIE 15W
- CUJOS BLUE 10W
- LAMP. DE TECHO 20W
- COLGANTE 30W
- TIRA LED 10W/m
- LUZ RIEL 15W
- LUZ LED
- ABANICO



AVENIDA 27 DE FEBRERO

**PLANTA DE PARQUEO SOTERRADO ILUM- T/C- CAMARA- INCENDIO.**

-1er NIVEL SOTERRADO

153 PARQUEOS



**PROYECTO**

Nombre  
Edificio Sede Central del INDOTEL

Dirección:  
Av. 27 de Febrero, entre la av. Fernando Deillo y av. Enrique Jimenez de Moya, Sto. Dgo.

Ubicación:  
Municipio: 401023495  
Dist. Catastr.: 401023495  
Código Postal: 401023495

Propietario:  
**INDOTEL**

Dirección:  
Av. Abraham Lincoln, no 962, Sto. Dgo.

RNC: 401508915 | Teléfono: 829-732-5555 | Fax: 829-732-6555  
E-Mail: Correspondencia@indotel.gob.do | Web: www.indotel.gob.do

**DISEÑO**

Arquitectura  
DEPARTAMENTO DE INFRAESTRUCTURA  
**INDOTEL**

**COLABORADORES**

ARQUITECTOS: CODIA: FIRMA:  
ANGEL EMILIO ROSARIO 11706  
NELSON MORALES AYBAR 35171

Ingeniero CODIA 29623  
**JOSE LUIS HORTON** Firma

Urbanismo CODIA  
Firma

Colaboradores

Diseño Estructural CODIA 39625  
Nombre: **ING. MELVIN OMAR GONZALEZ** Firma

Colaboradores

Diseño Eléctrico CODIA 15732  
Nombre: **ING. YSAIAS FRANCISCO MONTAS DIAZ** Firma

Colaboradores

Diseño Sanitario CODIA 20356  
Nombre: **ING. ERIBERTO MONTILLA** Firma

Colaboradores

Diseño Mecánico CODIA 15732  
Nombre: **ING. YSAIAS FRANCISCO MONTAS DIAZ** Firma

Colaboradores

Topografía CODIA  
Firma

Colaboradores

**DATOS DE HOJA**

**PLANO DE CONJUNTO**

Señal

Revisión

Digitador Cad CODIA  
MARIA I MATOS RAMIREZ 15514  
GABRIELA ALMANZAR 32595

Archivo Software

Ubicación: Backup Media      
HD CD DVD USB

Fecha

Emissiones  
No. Nota Fecha

Escala 1/200 Hoja  
No. De

13 De 74 **A-113**

**LEYENDA ELECTRICA**

- EXTINTOR
- DETECTOR DE HUMO
- CAMARA
- CONTROL ACCESO
- CONTROL ASISTENCIA
- RE 4X4
- RE 3X3
- RE 2X2
- LUZ ESTROBOSCOPICA
- PULL STATION
- PANEL CONTRA INCENDIO
- LUZ DE EMERGENCIA
- GABINETE
- SALIDA INTERRUPTOR SENCILLO
- SALIDA TOMACORRIENTE SENCILLO
- SALIDA TOMACORRIENTE EN PISO
- SALIDA TOMACORRIENTE UPS
- SALIDA DE DATOS
- SALIDA DE DATOS EN PISO
- EXTRACTOR
- DUCTO
- SALIDA DE LUZ TECHO 40W/3600LM
- LAMP. 40W/2X2
- SALIDA LUZ LED TECHO 20W
- SALIDA LED 18W
- LAMP. 28W
- LUZ JARON ESTACA 13 W
- LAMP. 40W/2X4
- CANALIZACION
- SALIDA EN TECHO
- LAMP. DE SUPERFICIE 15W
- QUIS DE BUEN DIA
- LAMP. DE TECHO 20W
- COLGANTE 20W
- TIRA LED 7W/m
- LUZ PIEL 15W
- LUZ LED
- ABANICO

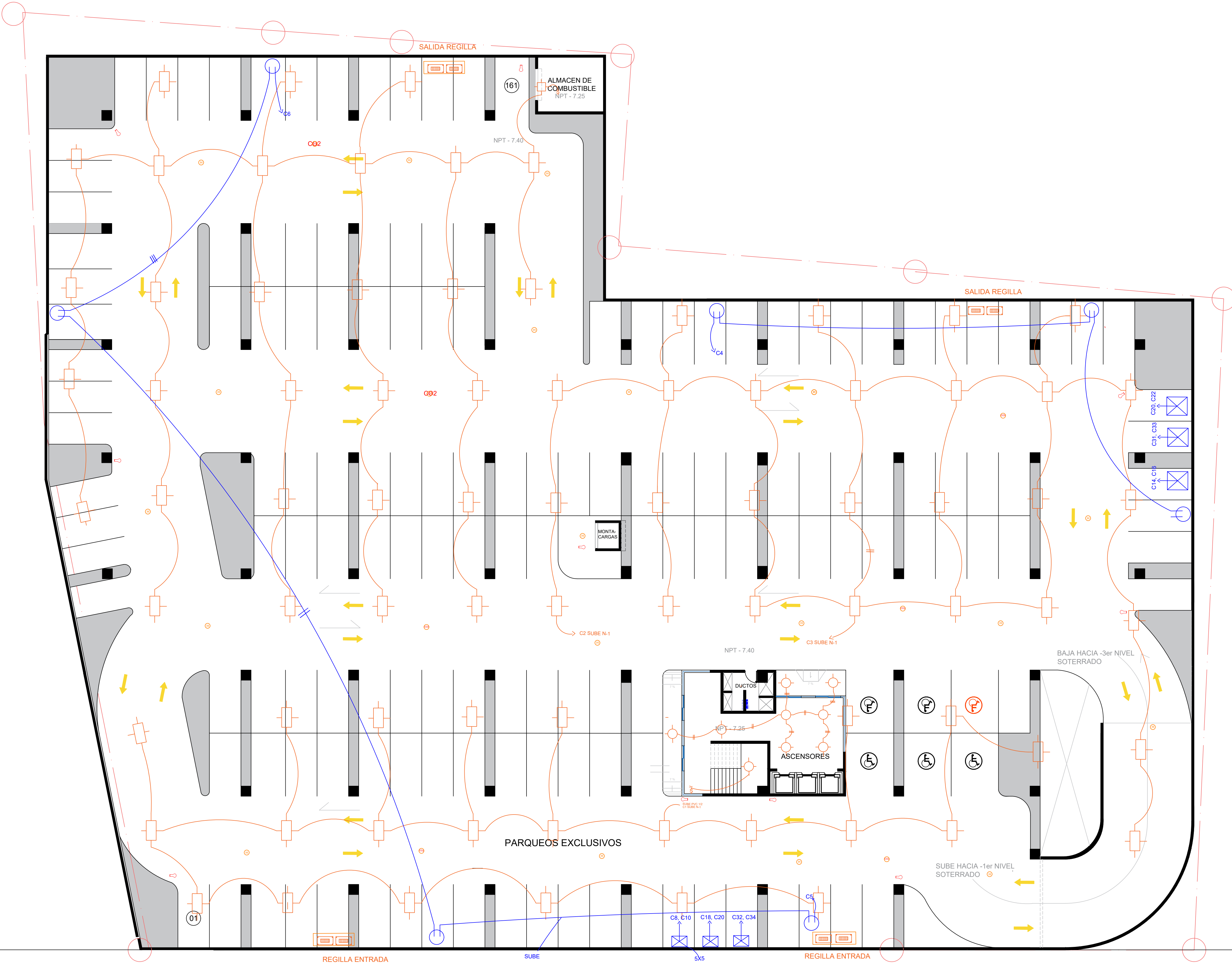

AVENIDA 27 DE FEBRERO

**PLANTA DE PARQUEO SOTERRADO ILM- T/C- CAMARA- INCENDIO.**

-2do Y -3er NIVEL SOTERRADO

161 PARQUEOS



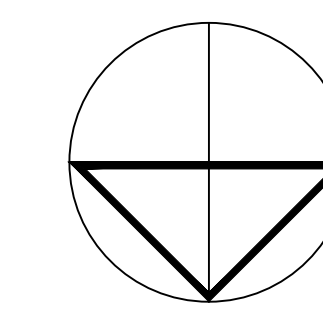

PROYECTO

Nombre  
Edificio Sede Central del INDOTEL

Dirección:  
Av. 27 de Febrero, entre la av. Fernando Deillo y av. Enrique Jimenez de Moya, Sto. Dgo.

Ubicación:  
Municipio: 401508915, 401508915, 401508915  
Dist. Catast.: No

Propietario:  
**INDOTEL**

Dirección:  
Av. Abraham Lincoln, no 962, Sto. Dgo.

RNC: 401508915, Teléfono: 829-732-5555, Fax: 829-732-5555

DISEÑO

Arquitectura  
DEPARTAMENTO DE INFRAESTRUCTURA  
**INDOTEL**

COLABORADORES

ARQUITECTOS: CODIA: FIRMA:  
ANGEL EMILIO ROSARIO 11700  
NELSON MORALES AYBAR 35171  
Ingeniero CODIA 29623  
JOSE LUIS HORTON Firma

Urbanismo CODIA  
Firma

Diseño Estructural CODIA 39625  
ING. MELVIN OMAR GONZALEZ Firma

Diseño Eléctrico CODIA 15732  
ING. YSAIAS FRANCISCO MONTAS DIAZ Firma

Diseño Sanitario CODIA 20356  
ING. ERIBERTO MONTILLA Firma

Diseño Mecánico CODIA 15732  
ING. YSAIAS FRANCISCO MONTAS DIAZ Firma

Topografía CODIA  
Firma

DATOS DE HOJA

PLANO DE CONJUNTO

Contenido:  
Sellos

Revisión

Digitador Cad CODIA  
MARIA I MATOS RAMIREZ 15514  
GABRIELA ALMANZAR 32595

Archivo Software  
Ubicación: Backup Media      
HD CD DVD USB

Fecha

Emissiones  
No Nota Fecha

Escala 1/200 Hoja  
No De

14 De 74 A-114

**LEYENDA ELECTRICA**

- EXTINTOR
- DETECTOR DE HUMO
- CAMARA
- CONTROL ACCESO
- CONTROL ASISTENCIA
- RE 4X4
- RE 3X3
- LUZ ESTROBOSCOPICA
- PULL STATION
- PANEL CONTRA INCENDIO
- LUZ DE EMERGENCIA
- GABINETE
- SALIDA INTERRUPTOR SENCILLO
- SALIDA TOMACORRIENTE SENCILLO
- SALIDA TOMACORRIENTE EN PISO
- SALIDA DE DATOS
- SALIDA DE DATOS EN PISO
- EXTRACTOR
- DUCTO
- SALIDA DE LUZ TECHO 40W-3600LM
- LAMP. 40W-2X2
- SALIDA LUZ LED TECHO 20W
- SALIDA LED 9W
- LAMP. 20W
- LUZ JARON ESTACA 13 W
- LAMP. 40W 2X4
- CANALIZACION
- SALIDA EN TECHO
- LAMP. DE SUPERFICIE 15W
- CUO DE BUEY 7W
- LAMP. DE TECHO 20W
- COLGANTE 30W
- TIRA LED 7W/m
- LUZ PIEL 15W
- LUZ LED
- ABANICO



AVENIDA 27 DE FEBRERO

**PLANTA DE PARQUEO SOTERRADO ILM- T/C- CAMARA- INCENDIO.**

-3er NIVEL SOTERRADO

165 PARQUEOS



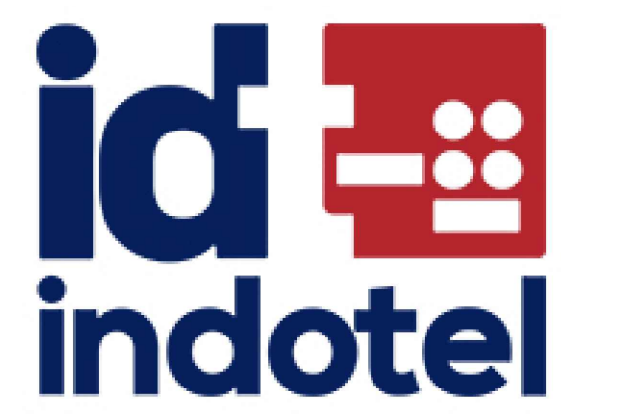
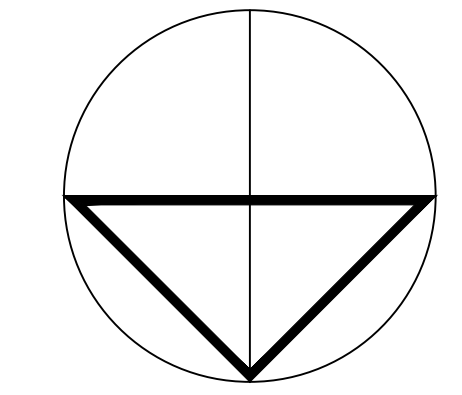

PROYECTO

Nombre  
Edificio Sede Central del INDOTEL

Dirección:  
Av. 27 de Febrero, entre la av. Fernando Defillo y av. Enrique Jimenez de Moya, Sto. Dgo.

Ubicación:  
Municipal: 401033495  
Dist. Catastr.: 401033495  
Propietario: 401033495

INDOTEL

Dirección:  
Av. Abraham Lincoln, no. 962, Sto. Dgo.

RNC: 401508915  
Teléfono: 829-732-5555  
Fax: 829-732-5555  
E-Mail: Correspondencia@indotel.gob.do  
Web: www.indotel.gob.do

DISENO

Arquitectura  
DEPARTAMENTO DE INFRAESTRUCTURA  
INDOTEL

COLABORADORES

Arquitectos:  
ANGEL EMILIO ROSARIO 11700  
NELSON MORALES AYBAR 35171  
Ingeniero  
JOSE LUIS HORTON  
Urbanismo  
Código  
Firma

Diseño Estructural

Nombre  
ING. MELVIN OMAR GONZALEZ  
Código  
Firma

Diseño Eléctrico

Nombre  
ING. YSAIAS FRANCISCO MONTAS DIAZ  
Código  
Firma

Diseño Sanitario

Nombre  
ING. ERIBERTO MONTILLA  
Código  
Firma

Diseño Mecánico

Nombre  
ING. YSAIAS FRANCISCO MONTAS DIAZ  
Código  
Firma

Topografía

Nombre  
Código  
Firma

DATOS DE HOJA

PLANOS ARQUITECTONICOS

Contenido  
Sellos

Revisiones

Digitador Cad  
MARIA I MATOS RAMIREZ 15514  
GABRIELA ALMANZAR 32595

Archivo  
Software  
Ubicación:  
Backup Media  
HD CD DVD USB

Emissiones

No. Nota Fecha

Escala  
No. De Hoja

1/100  
15 De 74  
A-115

MATERIAL	SIMBOLOGIA
MURO DE CONCRETO	▬
MURO DE BLOCK	▬
MURO CORTINA	▬
MURO DE DENSGLOSS	▬
MURO PANDERETA ACUSTICAS	▬
INDICADOR DE PUERTA	△
INDICADOR DE VENTANA	◇
INDICADOR DE ELEVACION	◇
INDICADOR DE SECCION	◇
INDICADOR DE COTA DE NIVEL	▽
INDICADOR VER DETALLE	○

LEYENDA ELECTRICA	
△	EXTINTOR
⊕	DETECTOR DE HUMO
⊙	CAMARA
⊕	CONTROL ACCESO
⊕	CONTROL ASISTENCIA
RI 4X4	RI 4X4
RI 10X10	RI 10X10
RE 5X5	RE 5X5
⊕	LUZ ESTROBOSCOPICA
⊕	PULL STATION
⊕	PANEL CONTRA INCENDIO
⊕	LUZ DE EMERGENCIA
⊕	GABINETE
⊕	SALIDA INTERRUPTOR SENCILLO
⊕	SALIDA TOMACORRIENTE SENCILLO
⊕	SALIDA TOMACORRIENTE EN PISO
⊕	SALIDA TOMACORRIENTE UPS
⊕	SALIDA DE DATA
⊕	SALIDA DE DATA EN PISO
⊕	EXTRACTOR
⊕	DUCTO
⊕	SALIDA DE LUZ TECHO 40W-3600LM
⊕	LAMP. 40W- 2X2
⊕	SALIDA LUZ LED TECHO 20W
⊕	SALIDA LED 9W
⊕	LAMP. 24W
⊕	LUZ JARDIN ESTACA 13 W
⊕	LAMP. 40W 2X4
⊕	CANALIZACION
⊕	SALIDA EN TECHO
⊕	LAMP. DE SUPERFICIE 15W
⊕	OJO DE BUEY 5W
⊕	LAMP. DE TECHO 20W
⊕	COLGANTE 32W
⊕	TIRA LED 7W.m
⊕	LUZ RIEL 15W
⊕	LUZ LED
⊕	ABANICO



PLANTA TOMACORRIENTES Y UPS

1ER NIVEL / 1,768.00 M2

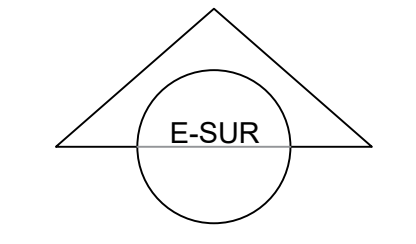



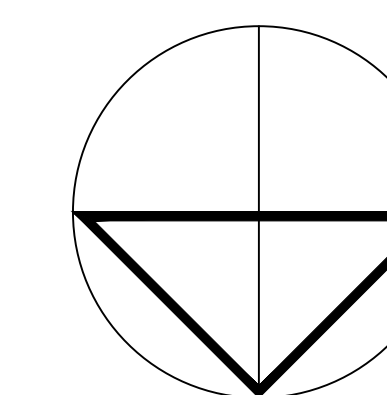

PROYECTO

Nombre  
Edificio Sede Central del INDOTEL

Dirección:  
Av. 27 de Febrero, entre la av. Fernando Defillo y av. Enrique Jimenez de Moya, Sto. Dgo.

Ubicación:  
Municipio: 010033349  
Código Postal: 010033392  
Dist. Catast.: 4074635031  
Código Catast.: 40404733011

Propietario:  
**INDOTEL**

Dirección:  
Av. Abraham Lincoln, no 962, Sto. Dgo.

RNC: 401508915    Teléfono: 829-732-5555    Fax: 829-732-6555

E-Mail: Correspondencia@indotel.gob.do    Web: www.indotel.gob.do

DISEÑO

Arquitectura  
DEPARTAMENTO DE INFRAESTRUCTURA  
**INDOTEL**

COLABORADORES

ARQUITECTOS: CODIA: FIRMA:  
ANGEL EMILIO ROSARIO 11706  
NELSON MORALES AYBAR 35171

Ingeniero Codia 29623  
**JOSE LUIS HORTON** Firma

Urbanismo Codia  
Firma

Colaboradores

Diseño Estructural Codia 39625  
Nombre  
**ING. MELVIN OMAR GONZALEZ** Firma

Colaboradores

Diseño Eléctrico Codia 15732  
Nombre  
**ING. YSAIAS FRANCISCO MONTAS DIAZ** Firma

Colaboradores

Diseño Sanitario Codia 20356  
Nombre  
**ING. ERIBERTO MONTILLA** Firma

Colaboradores

Diseño Mecánico Codia 15732  
Nombre  
**ING. YSAIAS FRANCISCO MONTAS DIAZ** Firma

Colaboradores

Topografía Codia  
Nombre  
Firma

Colaboradores

Codia  
Firma

Codia

DATOS DE HOJA

Contenido:  
**PLANOS ARQUITECTONICOS**

Señal

Revisión

Digitador Cad Codia  
**MARIA I MATOS RAMIREZ** 15514  
**GABRIELA ALMANZAR** 32595

Archivo Software

Ubicación: Backup Media      
HD CD DVD USB

Fecha

Emissiones  
No Nota Fecha

Escala 1/100 Hoja  
No De

16 74 A-116

MATERIAL	SIMBOLOGIA
MURO DE CONCRETO	
MURO DE BLOCK	
MURO CORTINA	
MURO DE DENSGLASS	
MURO PANDERETA ACUSTICAS	
INDICADOR DE PUERTA	
INDICADOR DE VENTANA	
INDICADOR DE ELEVACION	
INDICADOR DE SECCION	
INDICADOR DE COTA DE NIVEL	
INDICADOR VER DETALLE	

LEYENDA ELECTRICA	
	EXTINTOR
	DETECTOR DE HUMO
	CAMARA
	CONTROL ACCESO
	CONTROL ASISTENCIA
	RI 4X4
	RI 10X10
	RE 5X5
	LUZ ESTROBOSCOPICA
	PULL STATION
	PANEL CONTRA INCENDIO
	LUZ DE EMERGENCIA
	GABINETE
	SALIDA INTERRUPTOR SENCILLO
	SALIDA TOMACORRIENTE SENCILLO
	SALIDA TOMACORRIENTE EN PISO
	SALIDA TOMACORRIENTE UPS
	SALIDA DE DATA
	SALIDA DE DATA EN PISO
	EXTRACTOR
	DUCTO
	SALIDA DE LUZ TECHO 40W-3600LM
	LAMP. 40W- 2X2
	SALIDA LUZ LED TECHO 20W
	SALIDA LED 9W
	LAMP. 24W
	LUZ JARDIN ESTACA 13 W
	LAMP. 40W 2X4
	CANALIZACION
	SALIDA EN TECHO
	LAMP. DE SUPERFICIE 15W
	OJO DE BUEY 5W
	LAMP. DE TECHO 20W
	COLGANTE 32W
	TIRA LED 7W.m
	LUZ RIEL 15W
	LUZ LED
	ABANICO

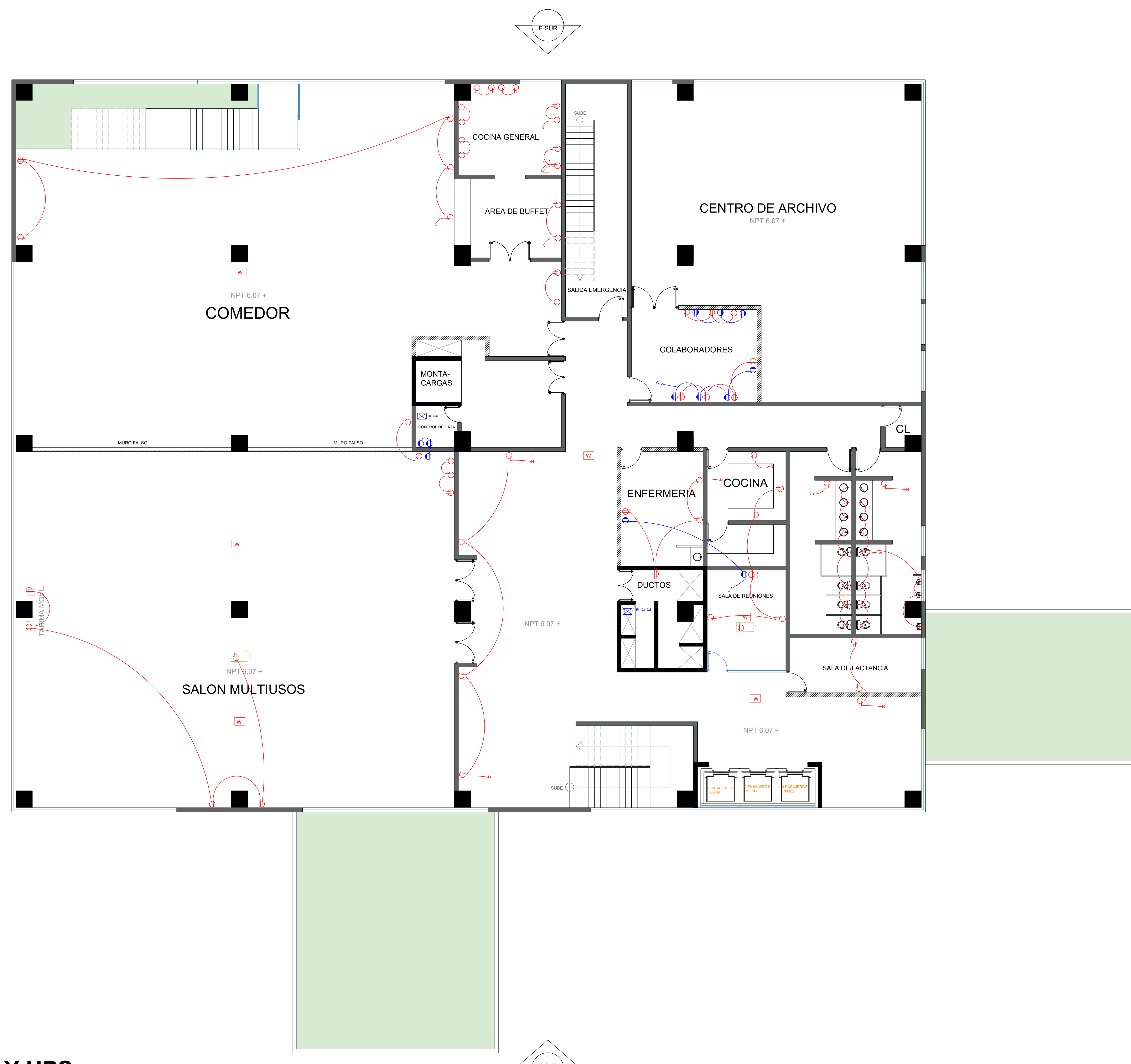

PLANTA TOMACORRIENTES Y UPS

2DO NIVEL / 1,572.60 M2

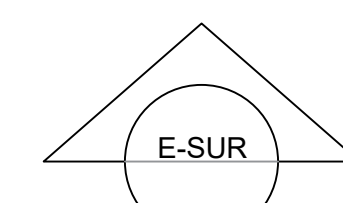



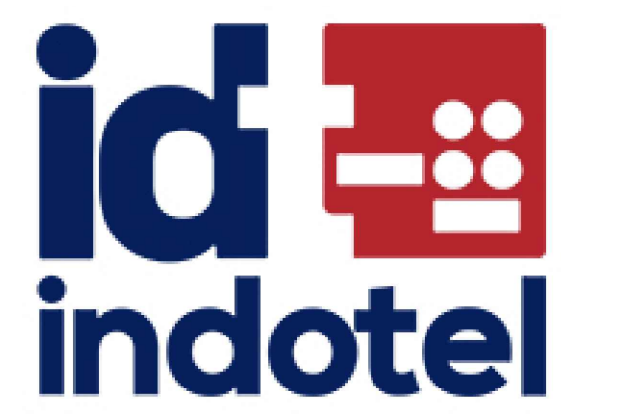
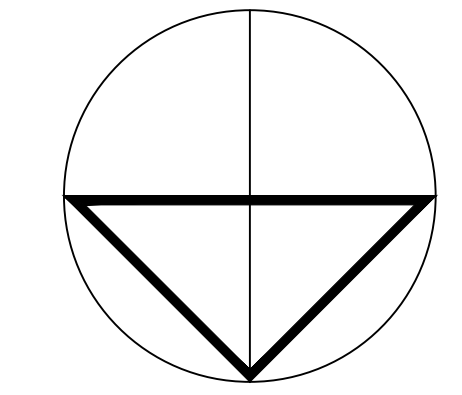

PROYECTO

Nombre  
Edificio Sede Central del INDOTEL

Dirección:  
Av. 27 de Febrero, entre la av. Fernando Deillo y av. Enrique Jimenez de Moya, Sto. Dgo.

Ubicación:  
Municipalidad: 4010033495  
Dist. Catastr.: 4010033503  
Código Catastr.: 4010033501

INDOTEL

Dirección:  
Av. Abraham Lincoln, no 962, Sto. Dgo.

RNC: 401508915    Teléfono: 829-732-6555    Fax: 829-732-6555

E-Mail: Correspondencia@indotel.gob.do    Web: www.indotel.gob.do

DISENO

Arquitectura  
DEPARTAMENTO DE INFRAESTRUCTURA  
INDOTEL

COLABORADORES

ARQUITECTOS: CODIA: FIRMA:  
ANGEL EMILIO ROSARIO 11706  
NELSON MORALES AYBAR 35171

Ingeniero CODIA 29623  
JOSE LUIS HORTON Firma

Urbanismo CODIA  
Firma

Colaboradores

Diseño Estructural CODIA 39625  
Nombre: ING. MELVIN OMAR GONZALEZ Firma

Colaboradores

Diseño Eléctrico CODIA 15732  
ING. YSAIAS FRANCISCO MONTAS DIAZ Firma

Colaboradores

Diseño Sanitario CODIA 20356  
ING. ERIBERTO MONTILLA Firma

Colaboradores

Diseño Mecánico CODIA 15732  
ING. YSAIAS FRANCISCO MONTAS DIAZ Firma

Colaboradores

Topografía CODIA  
Firma

Colaboradores

DATOS DE HOJA

PLANOS ARQUITECTONICOS

Contenido:  
Señal

Revisión

Digitador Cad CODIA  
MARIA I MATOS RAMIREZ 15514  
GABRIELA ALMANZAR 32595

Archivo Software

Ubicación: Backup Media      
HD CD DVD USB

Fecha

Emissiones  
No Nota Fecha

Escala 1/100 Hoja  
No De

17 De 74 A-117

MATERIAL	SIMBOLOGIA
MURO DE CONCRETO	
MURO DE BLOCK	
MURO CORTINA	
MURO DE DENSGLASS	
MURO PANDERETA ACUSTICAS	
INDICADOR DE PUERTA	
INDICADOR DE VENTANA	
INDICADOR DE ELEVACION	
INDICADOR DE SECCION	
INDICADOR DE COTA DE NIVEL	NPT 0.00
INDICADOR VER DETALLE	

LEYENDA ELECTRICA	
	EXTINTOR
	DETECTOR DE HUMO
	CAMARA
	CONTROL ACCESO
	CONTROL ASISTENCIA
	RI 4X4
	RI 10X10
	RE 5X5
	LUZ ESTROBOSCOPICA
	PULL STATION
	PANEL CONTRA INCENDIO
	LUZ DE EMERGENCIA
	GABINETE
	SALIDA INTERRUPTOR SENCILLO
	SALIDA TOMACORRIENTE SENCILLO EN PISO
	SALIDA TOMACORRIENTE UPS
	SALIDA DE DATA
	SALIDA DE DATA EN PISO
	EXTRACTOR
	DUCTO
	SALIDA DE LUZ TECHO 40W-3600LM
	LAMP. 40W- 2X2
	SALIDA LUZ LED TECHO 20W
	SALIDA LED 9W
	LAMP. 24W
	LUZ JARDIN ESTACA 13 W
	LAMP. 40W 2X4
	CANALIZACION
	SALIDA EN TECHO
	LAMP. DE SUPERFICIE 15W
	OJO DE BUEY 5W
	LAMP. DE TECHO 20W
	COLGANTE 32W
	TIRA LED 7W.m
	LUZ RIEL 15W
	LUZ LED
	ABANICO



PLANTA TOMACORRIENTES Y UPS

3ER NIVEL / 1,572.60 M2

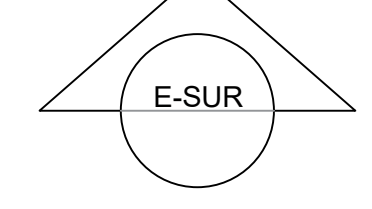



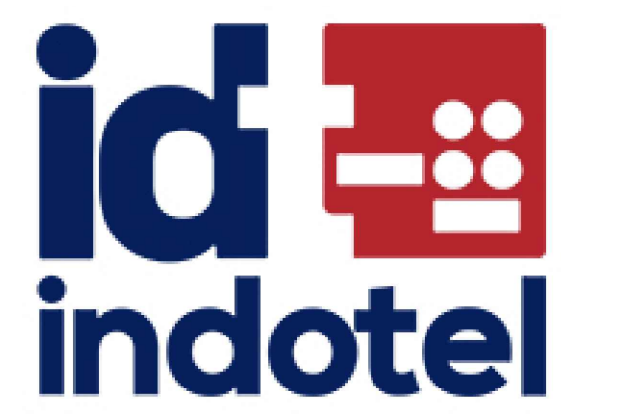
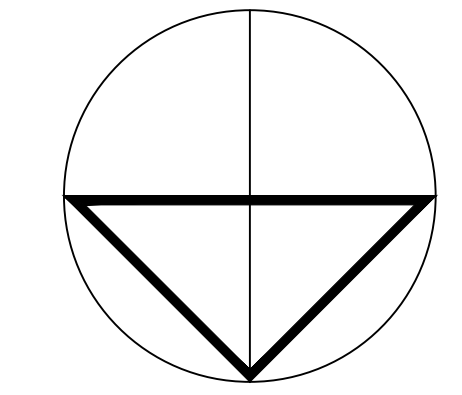

**PROYECTO**

Nombre  
**Edificio Sede Central del INDOTEL**

Dirección:  
Av. 27 de Febrero, entre la av. Fernando Defillo y av. Enrique Jimenez de Moya, Sto. Dgo.

Ubicación:  
Municipio: 4010033495  
Código Postal: 4010033495  
Dist. Catast.: 40404713001

Propietario:  
**INDOTEL**

Dirección:  
Av. Abraham Lincoln, no. 962, Sto. Dgo.

RNC: 401508915    Teléfono: 829-732-5555    Fax: 829-732-5555

E-Mail: Correspondencia@indotel.gob.do    Web: www.indotel.gob.do

**DISEÑO**

Arquitectura  
**DEPARTAMENTO DE INFRAESTRUCTURA  
INDOTEL**

**COLABORADORES**

Arquitectos: ANGEL EMILIO ROSARIO    CODIA: 11706    FIRMA:  
NELSON MORALES AYBAR    35171

Ingeniero: **JOSE LUIS HORTON**    CODIA: 29623    FIRMA:

Urbanismo:    CODIA:    FIRMA:

Diseño Estructural: **ING. MELVIN OMAR GONZALEZ**    CODIA: 39625    FIRMA:

Diseño Eléctrico: **ING. YSAIAS FRANCISCO MONTAS DIAZ**    CODIA: 15732    FIRMA:

Diseño Sanitario: **ING. ERIBERTO MONTILLA**    CODIA: 20356    FIRMA:

Diseño Mecánico: **ING. YSAIAS FRANCISCO MONTAS DIAZ**    CODIA: 15732    FIRMA:

**Topografía**

Topografía:    CODIA:    FIRMA:

**DATOS DE HOJA**

**PLANOS ARQUITECTONICOS**

Revisión:

Digitador Cad: **MARIA I MATOS RAMIREZ**    CODIA: 15514  
**GABRIELA ALMANZAR**    32595

Archivo:    Software:    Ubicación:    Backup Media:       
HD CD DVD USB

Fecha:

Emissiones:

No.    Nota    Fecha

Escala: **1/100**    Hoja: **A-118**

No. **18**    De **74**

MATERIAL	SIMBOLOGIA
MURO DE CONCRETO	
MURO DE BLOCK	
MURO CORTINA	
MURO DE DENSGLOSS	
MURO PANDERETA ACUSTICAS	
INDICADOR DE PUERTA	
INDICADOR DE VENTANA	
INDICADOR DE ELEVACION	
INDICADOR DE SECCION	
INDICADOR DE COTA DE NIVEL	NPT 0.00
INDICADOR VER DETALLE	

LEYENDA ELECTRICA	
	EXTINTOR
	DETECTOR DE HUMO
	CAMARA
	CONTROL ACCESO
	CONTROL ASISTENCIA
	RI 4X4
	RI 10X10
	RE 5X5
	LUZ ESTROBOSCOPICA
	PULL STATION
	PANEL CONTRA INCENDIO
	LUZ DE EMERGENCIA
	GABINETE
	SALIDA INTERRUPTOR SENCILLO
	SALIDA TOMACORRIENTE SENCILLO
	SALIDA TOMACORRIENTE EN PISO
	SALIDA TOMACORRIENTE UPS
	SALIDA DE DATA
	SALIDA DE DATA EN PISO
	EXTRACTOR
	DUCTO
	SALIDA DE LUZ TECHO 40W-3600LM
	LAMP. 40W- 2X2
	SALIDA LUZ LED TECHO 20W
	SALIDA LED 9W
	LAMP. 24W
	LUZ JARDIN ESTACA 13 W
	LAMP. 40W 2X4
	CANALIZACION
	SALIDA EN TECHO
	LAMP. DE SUPERFICIE 15W
	OJO DE BUEY 5W
	LAMP. DE TECHO 20W
	COLGANTE 32W
	TIRA LED 7W.m
	LUZ RIEL 15W
	LUZ LED
	ABANICO



**PLANTA TOMACORRIENTES Y UPS**

4TO NIVEL / 1,255.00 M2

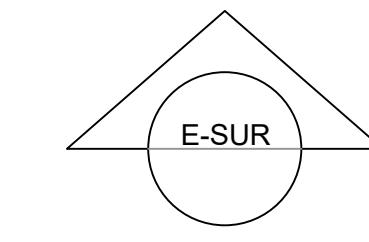
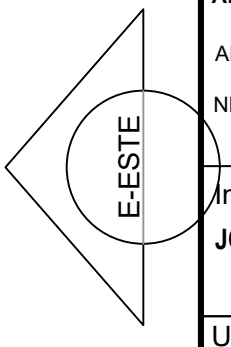



LEYENDA	
MATERIAL	SIMBOLOGIA
MURO DE CONCRETO	■
MURO DE BLOCK	■
MURO CORTINA	▬
MURO DE DENSGLOSS	▬
MURO PANDERETA ACUSTICAS	▬
INDICADOR DE PUERTA	△
INDICADOR DE VENTANA	◇
INDICADOR DE ELEVACION	◇
INDICADOR DE SECCION	△
INDICADOR DE COTA DE NIVEL	NPT 0.00
INDICADOR VER DETALLE	⊙

LEYENDA ELECTRICA	
⊙	EXTINTOR
⊙	DETECTOR DE HUMO
⊙	CAMARA
⊙	CONTROL ACCESO
⊙	CONTROL ASISTENCIA
⊙	RI 4X4
⊙	RI 10X10
⊙	RE 5X5
⊙	LUZ ESTROBOSCOPICA
⊙	PULL STATION
⊙	PANEL CONTRA INCENDIO
⊙	LUZ DE EMERGENCIA
⊙	GABINETE
⊙	SALIDA INTERRUPTOR SENCILLO
⊙	SALIDA TOMACORRIENTE SENCILLO
⊙	SALIDA TOMACORRIENTE EN PISO
⊙	SALIDA TOMACORRIENTE UPS
⊙	SALIDA DE DATA
⊙	SALIDA DE DATA EN PISO
⊙	EXTRACTOR
⊙	DUCTO
⊙	SALIDA DE LUZ TECHO 40W-3600LM
⊙	LAMP. 40W- 2X2
⊙	SALIDA LUZ LED TECHO 20W
⊙	SALIDA LED 9W
⊙	LAMP. 24W
⊙	LUZ JARDIN ESTACA 13 W
⊙	LAMP. 40W 2X4
⊙	CANALIZACION
⊙	SALIDA EN TECHO
⊙	LAMP. DE SUPERFICIE 15W
⊙	OJO DE BUEY 5W
⊙	LAMP. DE TECHO 20W
⊙	COLGANTE 32W
⊙	TIRA LED 7W.m
⊙	LUZ RIEL 15W
⊙	LUZ LED
⊙	ABANICO



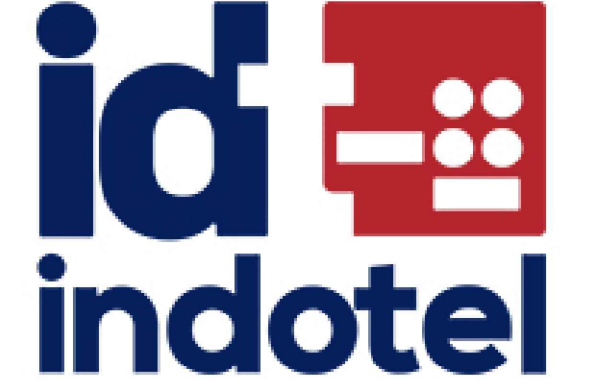

**PROYECTO**  
Nombre: Edificio Sede Central del INDOTEL  
Direccion: Av. 27 de Febrero, entre la av. Fernando Delillo y av. Enrique Jimenez de Moya, Sto. Dgo.  
Ubicacion: Manicada: 401003349, 401003350, 401003351; Desig. Catastral: 401003349, 401003350, 401003351; Dist. Catast.: No  
Propietario: INDOTEL  
Direccion: Av. Abraham Lincoln, no 962, Sto. Dgo.  
RNC: 401508915; Telefono: 829-732-5555; Fax: 829-732-5555  
E-Mail: Correspondencia@indotel.gob.do; Web: www.indotel.gob.do

**DISENO**  
Arquitectura: DEPARTAMENTO DE INFRAESTRUCTURA INDOTEL  
COLABORADORES:  
ARQUITECTOS: ANGEL EMLIO ROSARIO (CODIA: 11706), NELSON MORALES AYBAR (CODIA: 35171)  
Ingeniero: JOSE LUIS HORTON (CODIA: 25023)  
Urbanismo: (CODIA: )  
Diseño Estructural: ING. MELVIN OMAR GONZALEZ (CODIA: 39625)  
Diseño Eléctrico: ING. YSAIAS FRANCISCO MONTAS DIAZ (CODIA: 15732)  
Diseño Sanitario: ING. ERIBERTO MONTILLA (CODIA: 20356)  
Diseño Mecánico: ING. YSAIAS FRANCISCO MONTAS DIAZ (CODIA: 15732)  
Topografia: (CODIA: )

**DATOS DE HOJA**  
Contenido: PLANOS ARQUITECTONICOS  
Revisiones:  
Diligencia Cart: MARIA I MATOS RAMIREZ (CODIA: 15514), GABRIELA ALMANZAR (CODIA: 32595)  
Archivo: Software: -  
Ubicacion: Backup Media:  HD  CD  DVD  USB  
Fecha:  
Emisiones:  
Escala: 1/100  
No. 19 De 74 Hoja A-119

**PLANTA TOMACORRIENTES Y UPS**  
5TO NIVEL / 1,275.00 M2



MATERIAL	SIMBOLOGIA
MURO DE CONCRETO	■
MURO DE BLOCK	■
MURO CORTINA	■
MURO DE DENSGLASS	■
MURO PANDERETA ACÚSTICAS	■
INDICADOR DE PUERTA	△
INDICADOR DE VENTANA	◇
INDICADOR DE ELEVACION	⊕
INDICADOR DE SECCION	⊗
INDICADOR DE COTA DE NIVEL	NPT 0.00
INDICADOR VER DETALLE	○

LEYENDA ELECTRICA	
⊕	EXTINTOR
⊕	DETECTOR DE HUMO
⊕	CAMARA
⊕	CONTROL ACCESO
⊕	CONTROL ASISTENCIA
⊕	RI 4X4
⊕	RI 10X10
⊕	RE 5X5
⊕	LUZ ESTROBOSCOPICA
⊕	PULL STATION
⊕	PANEL CONTRA INCENDIO
⊕	LUZ DE EMERGENCIA
⊕	GABINETE
⊕	SALIDA INTERRUPTOR SENCILLO
⊕	SALIDA TOMACORRIENTE SENCILLO
⊕	SALIDA TOMACORRIENTE EN PISO
⊕	SALIDA TOMACORRIENTE UPS
⊕	SALIDA DE DATA
⊕	SALIDA DE DATA EN PISO
⊕	EXTRACTOR
⊕	DUCTO
⊕	SALIDA DE LUZ TECHO 40W-3600LM
⊕	LAMP. 40W- 2X2
⊕	SALIDA LUZ LED TECHO 20W
⊕	SALIDA LED 9W
⊕	LAMP. 24W
⊕	LUZ JARDIN ESTACA 13 W
⊕	LAMP. 40W 2X4
⊕	CANALIZACION
⊕	SALIDA EN TECHO
⊕	LAMP. DE SUPERFICIE 15W
⊕	OJO DE BUEY 5W
⊕	LAMP. DE TECHO 20W
⊕	COLGANTE 32W
⊕	TIRA LED 7W.m
⊕	LUZ RIEL 15W
⊕	LUZ LED
⊕	ABANICO

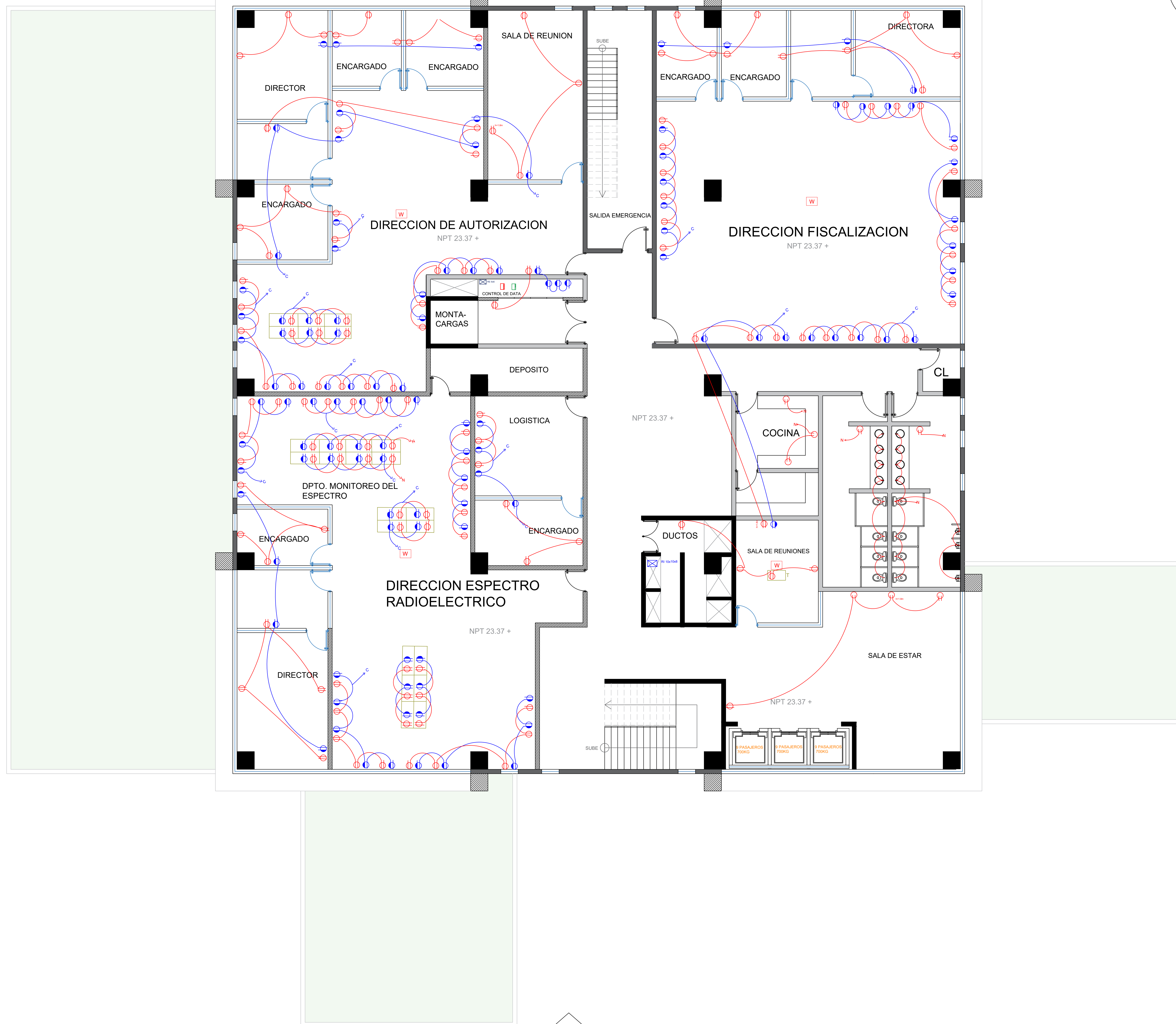

## PLANTA TOMACORRIENTES Y UPS

6TO NIVEL / 1,272.00 M2

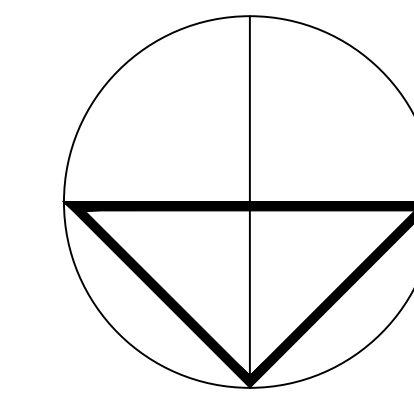

id indotel	
<b>PROYECTO</b>	
Nombre: Edificio Sede Central del INDOTEL	
Direccion: Av. 27 de Febrero, entre la av. Fernando Defillo y av. Enrique Jimenez de Moya, Sto. Dgo.	
Ubicacion:	Municipio: 401003399
Dirección:	Dirección: 401003399
Propietario: INDOTEL	
Direccion: Av. Abraham Lincoln, no 962, Sto. Dgo.	
RNC: 401508915	Teléfono: 829-732-5555
E-Mail: Correspondencia@indotel.gob.do	
<b>DISEÑO</b>	
Arquitectura: DEPARTAMENTO DE INFRAESTRUCTURA INDOTEL	
COLABORADORES:	
ARQUITECTOS:	CODIA: FIRMA:
ANGEL EMILIO ROSARIO 11706	
NELSON MORALES AYBAR 35171	
Diseño: JOSE LUIS HORTON	Codia: 29623
Diseño: JOSE LUIS HORTON	Firma: -
Diseño: JOSE LUIS HORTON	Codia: -
Diseño: JOSE LUIS HORTON	Firma: -
Diseño Estructural:	
Nombre:	Codia: 39625
ING. MELVIN OMAR GONZALEZ	Firma: -
Diseño Eléctrico:	
Nombre:	Codia: 15732
ING. YSAIAS FRANCISCO MONTAS DIAZ	Firma: -
Diseño Sanitario:	
Nombre:	Codia: 20356
ING. ERIBERTO MONTILLA	Firma: -
Diseño Mecánico:	
Nombre:	Codia: 15732
ING. YSAIAS FRANCISCO MONTAS DIAZ	Firma: -
Topografía:	
Nombre:	Codia: -
DATOS DE HOJA	
Contenido: PLANOS ARQUITECTONICOS	
Seños:	
Revisiones:	
Digitador Cad:	Codia:
MARIA I MATOS RAMIREZ 15514	
GABRIELA ALMANZAR 32595	
Archivo:	Software:
Ubicacion:	Backup Media: <input type="checkbox"/> <input type="checkbox"/> <input type="checkbox"/>
Fecha:	
Emisiones:	
No:	Nota:
Fecha:	
Escala: 1/100	Hoja:
No: 20	De: 74
A-120	



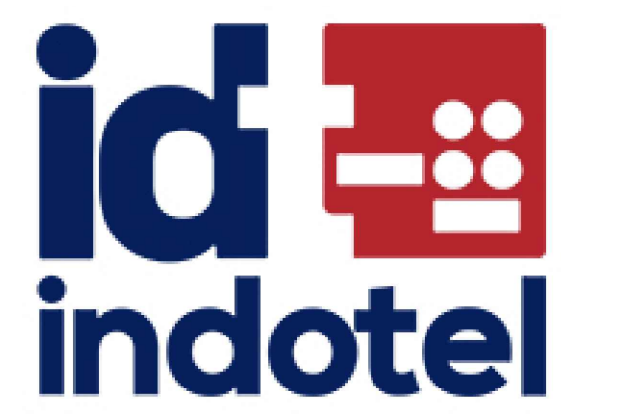
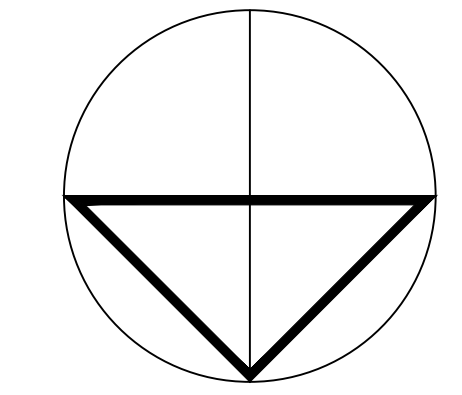

PROYECTO

Nombre  
Edificio Sede Central del INDOTEL

Dirección:  
Av. 27 de Febrero, entre la av. Fernando Defillo y av. Enrique Jimenez de Moya, Sto. Dgo.

Ubicación:  
Municipio: 010032349  
Código Postal: 20023962  
Dirig. Catastr: 404263203  
Dist. Catastr: 40426713001  
No

INDOTEL

Dirección:  
Av. Abraham Lincoln, no 962, Sto. Dgo.

RNC: 401508915 | Teléfono: 829-732-6555 | Fax: 829-732-6555  
E-Mail: Correspondencia@indotel.gob.do | Web: www.indotel.gob.do

DISENO

Arquitectura  
DEPARTAMENTO DE INFRAESTRUCTURA  
INDOTEL

COLABORADORES

ARQUITECTOS: CODIA: FIRMA:  
ANGEL EMILIO ROSARIO 11706  
NELSON MORALES AYBAR 35171  
Ingeniero Codia 29623  
JOSE LUIS HORTON Firma -  
Urbanismo Codia -  
Firma -

Colaboradores -  
Diseño Estructural Codia 39625  
Nombre: ING. MELVIN OMAR GONZALEZ Firma

Colaboradores -  
Diseño Eléctrico Codia 15732  
Nombre: ING. YSAÍAS FRANCISCO MONTAS DIAZ Firma

Colaboradores -  
Diseño Sanitario Codia 20356  
Nombre: ING. ERIBERTO MONTILLA Firma

Colaboradores -  
Diseño Mecánico Codia 15732  
Nombre: ING. YSAÍAS FRANCISCO MONTAS DIAZ Firma

Colaboradores -  
Topografía Codia -  
Firma -

DATOS DE HOJA

PLANOS ARQUITECTONICOS

Contenido:  
Sellos:  
Revisiones:

Digitador Cad Codia  
MARIA I MATOS RAMIREZ 15514  
GABRIELA ALMANZAR 32595

Archivo: Software  
Ubicación: Backup Media      
HD CD DVD USB

Emisiones  
No Nota Fecha

Escala: 1/100 Hoja  
No. 21 De 74 A-121

MATERIAL	SIMBOLOGIA
MURO DE CONCRETO	
MURO DE BLOCK	
MURO CORTINA	
MURO DE DENSGLOSS	
MURO PANDERETA ACUSTICAS	
INDICADOR DE PUERTA	
INDICADOR DE VENTANA	
INDICADOR DE ELEVACION	
INDICADOR DE SECCION	
INDICADOR DE COTA DE NIVEL	NPT 0.00
INDICADOR VER DETALLE	

LEYENDA ELECTRICA

- EXTINTOR
- DETECTOR DE HUMO
- CAMARA
- CONTROL ACCESO
- CONTROL ASISTENCIA
- RI 4X4
- RI 10X10
- RE 5X5
- LUZ ESTROBOSCOPICA
- PULL STATION
- PANEL CONTRA INCENDIO
- LUZ DE EMERGENCIA
- GABINETE
- SALIDA INTERRUPTOR SENCILLO
- SALIDA TOMACORRIENTE SENCILLO
- SALIDA TOMACORRIENTE EN PISO
- SALIDA TOMACORRIENTE UPS
- SALIDA DE DATA
- SALIDA DE DATA EN PISO
- EXTRACTOR
- DUCTO
- SALIDA DE LUZ TECHO 40W-3600LM
- LAMP. 40W- 2X2
- SALIDA LUZ LED TECHO 20W
- SALIDA LED 9W
- LAMP. 24W
- LUZ JARDIN ESTACA 13 W
- LAMP. 40W 2X4
- CANALIZACION
- SALIDA EN TECHO
- LAMP. DE SUPERFICIE 15W
- OJO DE BUEY 5W
- LAMP. DE TECHO 20W
- COLGANTE 32W
- TIRA LED 7W.m
- LUZ RIEL 15W
- LUZ LED
- ABANICO

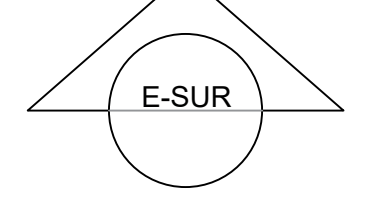
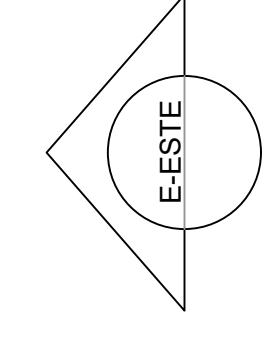
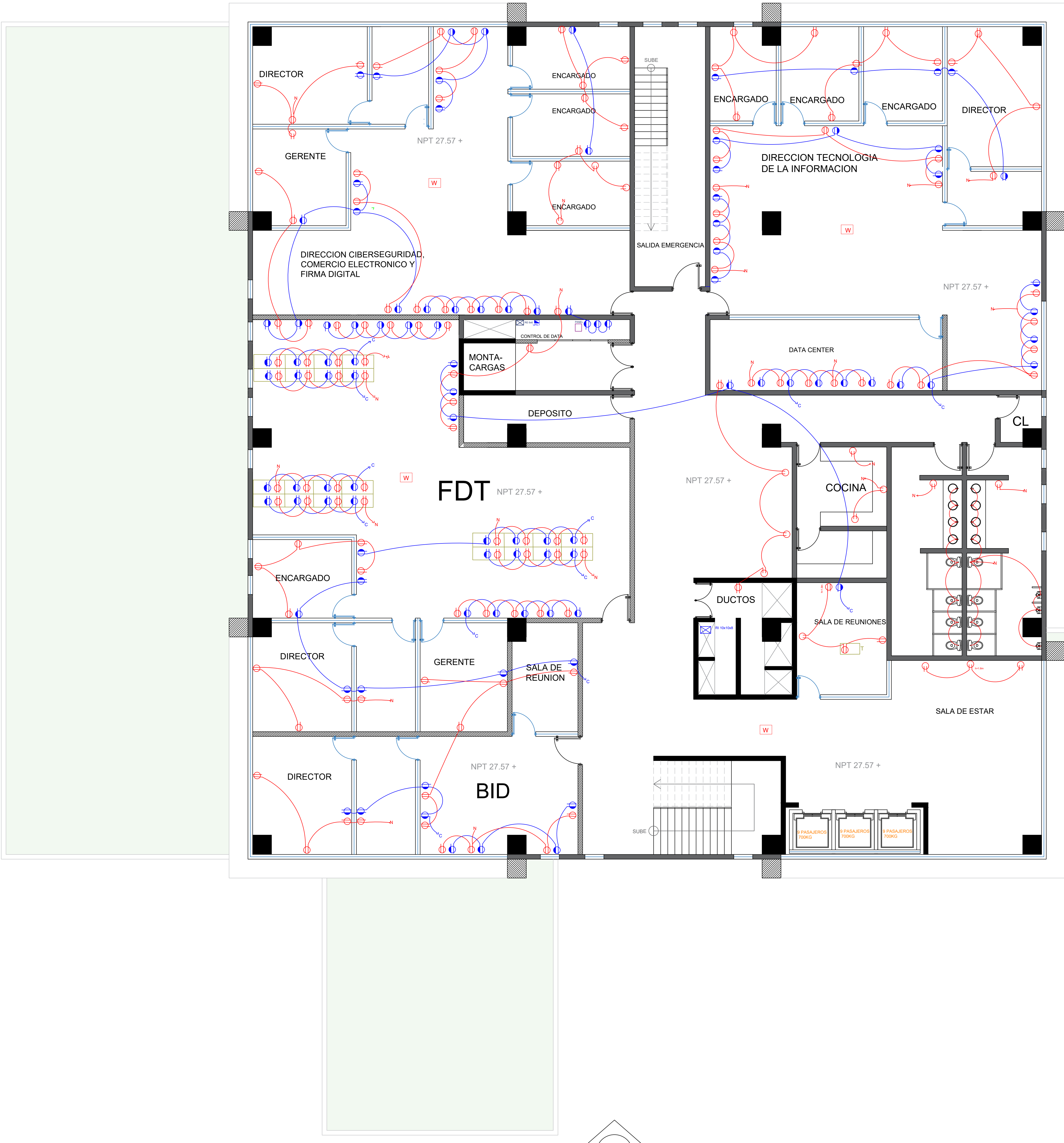
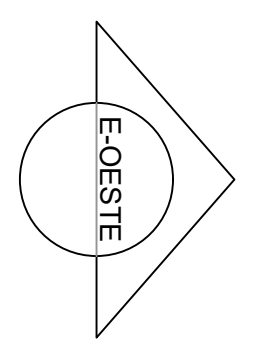

PLANTA TOMACORRIENTES Y UPS

7MO NIVEL / 1,272.00 M2







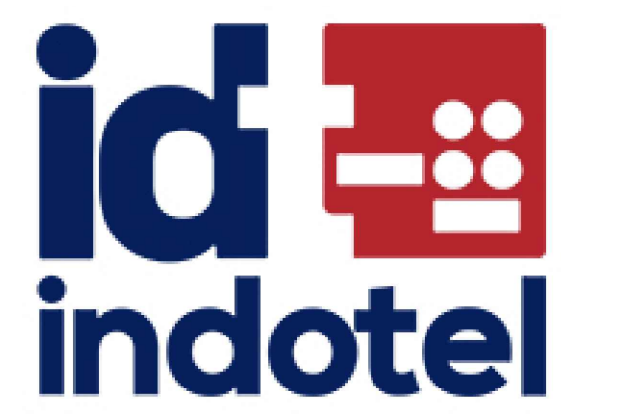
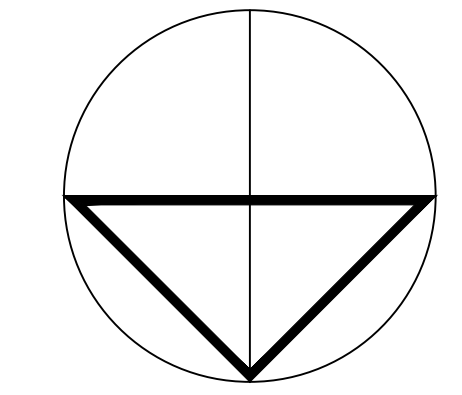

PROYECTO

Nombre  
Edificio Sede Central del INDOTEL

Dirección:  
Av. 27 de Febrero, entre la av. Fernando Defillo y av. Enrique Jimenez de Moya, Sto. Dgo.

Ubicación:  
Municipio: 401033495  
Dist. Catast.: 4024635063  
Propietario: 40404713001

**INDOTEL**

Dirección:  
Av. Abraham Lincoln, no. 962, Sto. Dgo.

RFC: 401508915    Teléfono: 829-732-5555    Fax: 829-732-6555  
E-Mail: Correspondencia@indotel.gob.do    Web: www.indotel.gob.do

DISEÑO

Arquitectura  
DEPARTAMENTO DE INFRAESTRUCTURA  
INDOTEL

COLABORADORES

ARQUITECTOS: CODIA: FIRMA:  
ANGEL EMILIO ROSARIO 11706  
NELSON MORALES AYBAR 35171

Ingeniero Codia 29623  
Firma +  
**JOSE LUIS HORTON**

Arquitecto Codia  
Firma  
**LUIS**

Diseño Estructural  
Nombre Codia 29625  
Firma  
**ING. MELVIN OMAR GONZALEZ**

Diseño Eléctrico  
Nombre Codia 15732  
Firma  
**ING. YSAIAS FRANCISCO MONTAS DIAZ**

Diseño Sanitario  
Nombre Codia 20356  
Firma  
**ING. ERIBERTO MONTILLA**

Diseño Mecánico  
Nombre Codia 15732  
Firma  
**ING. YSAIAS FRANCISCO MONTAS DIAZ**

Topografía  
Nombre Codia  
Firma

DATOS DE HOJA

Contenido:  
**PLANOS ARQUITECTONICOS**

Revisión

Digitador Cad Codia  
MARIA I MATOS RAMIREZ 15514  
GABRIELA ALMANZAR 32595

Archivo Software  
Ubicación: Backup Media     
HD CD DVD USB

Fecha

Emissiones  
No Nota Fecha

Escala 1/100 Hoja  
No 23 De 74 A-123

MATERIAL	SIMBOLOGIA
MURO DE CONCRETO	
MURO DE BLOCK	
MURO CORTINA	
MURO DE DENSGLASS	
MURO PANDERETA ACUSTICAS	
INDICADOR DE PUERTA	
INDICADOR DE VENTANA	
INDICADOR DE ELEVACION	
INDICADOR DE SECCION	
INDICADOR DE COTA DE NIVEL	NPT 0.00
INDICADOR VER DETALLE	

LEYENDA ELECTRICA	
	EXTINTOR
	DETECTOR DE HUMO
	CAMARA
	CONTROL ACCESO
	CONTROL ASISTENCIA
	RI 4X4
	RI 10X10
	RE 5X5
	LUZ ESTROBOSCOPICA
	PULL STATION
	PANEL CONTRA INCENDIO
	LUZ DE EMERGENCIA
	GABINETE
	SALIDA INTERRUPTOR SENCILLO
	SALIDA TOMACORRIENTE SENCILLO EN PISO
	SALIDA TOMACORRIENTE UPS
	SALIDA DE DATA
	SALIDA DE DATA EN PISO
	EXTRACTOR
	DUCTO
	SALIDA DE LUZ TECHO 40W-3600LM
	LAMP. 40W- 2X2
	SALIDA LUZ LED TECHO 20W
	SALIDA LED 9W
	LAMP. 24W
	LUZ JARDIN ESTACA 13 W
	LAMP. 40W 2X4
	CANALIZACION
	SALIDA EN TECHO
	LAMP. DE SUPERFICIE 15W
	OJO DE BUEY 5W
	LAMP. DE TECHO 20W
	COLGANTE 32W
	TIRA LED 7W.m
	LUZ RIEL 15W
	LUZ LED
	ABANICO

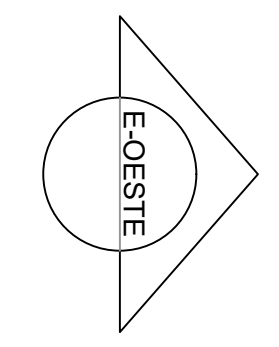

**PLANTA TOMACORRIENTES Y UPS**  
9NO NIVEL / 1,255.00 M2

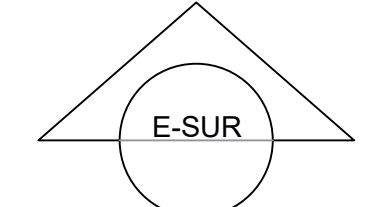



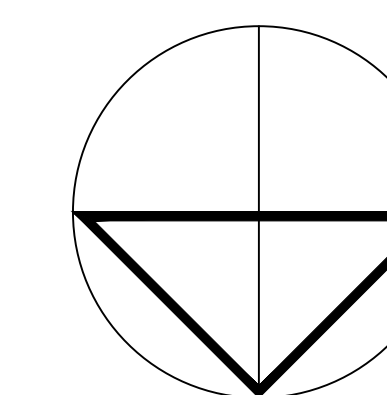

PROYECTO

Nombre  
Edificio Sede Central del INDOTEL

Dirección:  
Av. 27 de Febrero, entre la av. Fernando Deillo  
y av. Enrique Jimenez de Moya, Sto. Dgo.

Ubicación:  
Municipio: 401003349  
Código Postal: 401003349  
Código Catastral: 401003349  
Dist. Catastral: No

Propietario:  
**INDOTEL**

Dirección:  
Av. Abraham Lincoln, no 962, Sto. Dgo.

RNC: 401508915    Teléfono: 829-732-6555    Fax: 829-732-6555

E-Mail: Correspondencia@indotel.gob.do    Web: www.indotel.gob.do

DISENO

Arquitectura  
DEPARTAMENTO DE INFRAESTRUCTURA  
**INDOTEL**

COLABORADORES

ARQUITECTOS: CODIA: FIRMA:  
ANGEL EMILIO ROSARIO 11706  
NELSON MORALES AYBARI 35171

Ingeniero CODIA 29623  
**JOSE LUIS HORTON** Firma

Urbanismo CODIA  
Firma

Colaboradores  
CODIA  
Firma

Diseño Estructural CODIA 39625  
Ingeniero **ING. MELVIN OMAR GONZALEZ** Firma

Colaboradores  
CODIA  
Firma

Diseño Eléctrico CODIA 15732  
Ingeniero **ING. YSAIAS FRANCISCO MONTAS DIAZ** Firma

Colaboradores  
CODIA  
Firma

Diseño Sanitario CODIA 20356  
Ingeniero **ING. ERIBERTO MONTILLA** Firma

Colaboradores  
CODIA  
Firma

Diseño Mecánico CODIA 15732  
Ingeniero **ING. YSAIAS FRANCISCO MONTAS DIAZ** Firma

Colaboradores  
CODIA  
Firma

Topografía CODIA  
Firma

Colaboradores  
CODIA  
Firma

Datos de Hoja  
CODIA  
Firma

Datos de Hoja  
CODIA  
Firma

Datos de Hoja  
CODIA  
Firma

Datos de Hoja  
CODIA  
Firma

Datos de Hoja  
CODIA  
Firma

Datos de Hoja  
CODIA  
Firma

Datos de Hoja  
CODIA  
Firma

Datos de Hoja  
CODIA  
Firma

Datos de Hoja  
CODIA  
Firma

Datos de Hoja  
CODIA  
Firma

Datos de Hoja  
CODIA  
Firma

Datos de Hoja  
CODIA  
Firma

Datos de Hoja  
CODIA  
Firma

Datos de Hoja  
CODIA  
Firma

Datos de Hoja  
CODIA  
Firma

MATERIAL	SIMBOLOGIA
MURO DE CONCRETO	
MURO DE BLOCK	
MURO CORTINA	
MURO DE DENSGLASS	
MURO PANDERETA ACUSTICAS	
INDICADOR DE PUERTA	
INDICADOR DE VENTANA	
INDICADOR DE ELEVACION	
INDICADOR DE SECCION	
INDICADOR DE COTA DE NIVEL	NPT 0.00
INDICADOR VER DETALLE	

LEYENDA ELECTRICA	
	EXTINTOR
	DETECTOR DE HUMO
	CAMARA
	CONTROL ACCESO
	CONTROL ASISTENCIA
	RI 4X4
	RI 10X10
	RE 5X5
	LUZ ESTROBOSCOPICA
	PULL STATION
	PANEL CONTRA INCENDIO
	LUZ DE EMERGENCIA
	GABINETE
	SALIDA INTERRUPTOR SENCILLO
	SALIDA TOMACORRIENTE SENCILLO
	SALIDA TOMACORRIENTE EN PISO
	SALIDA TOMACORRIENTE UPS
	SALIDA DE DATA
	SALIDA DE DATA EN PISO
	EXTRACTOR
	DUCTO
	SALIDA DE LUZ TECHO 40W-3600LM
	LAMP. 40W-2X2
	SALIDA LUZ LED TECHO 20W
	SALIDA LED 9W
	LAMP. 24W
	LUZ JARDIN ESTACA 13 W
	LAMP. 40W-2X4
	CANALIZACION
	SALIDA EN TECHO
	LAMP. DE SUPERFICIE 15W
	OJO DE BUEY 5W
	LAMP. DE TECHO 20W
	COLGANTE 32W
	TIRA LED 7W.m
	LUZ RIEL 15W
	LUZ LED
	ABANICO



**PLANTA TOMACORRIENTES Y UPS**  
10MO NIVEL / 1,236.00 M2