

| LEYENDA | |
|----------------------------|------------|
| MATERIAL | SIMBOLOGIA |
| MURO DE CONCRETO | |
| MURO DE BLOCK | |
| MURO CORTINA | |
| MURO DE DENSGLASS | |
| MURO PANDERETA ACUSTICAS | |
| INDICADOR DE PUERTA | |
| INDICADOR DE VENTANA | |
| INDICADOR DE ELEVACION | |
| INDICADOR DE SECCION | |
| INDICADOR DE COTA DE NIVEL | |
| INDICADOR VER DETALLE | |

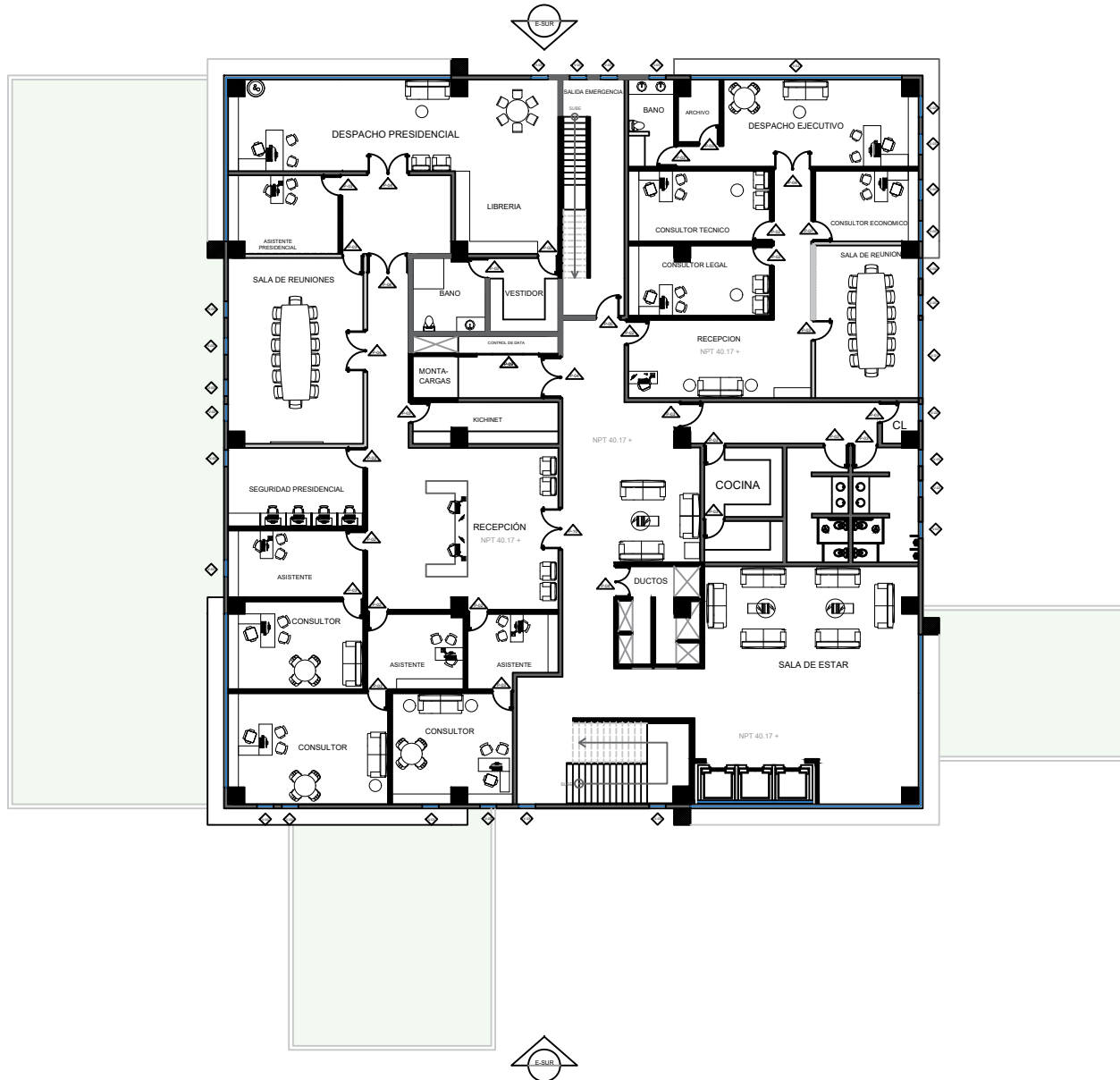

PROYECTO

Nombre: _____
 Edificio Sede Central del INDOTEL

Dirección: Av. 27 de Febrero, entre la av. Fernando Delfino y av. Enrique Jiménez de Moya, Sto. Dgo.

Ubicación: Calle Calle Calle Calle

INDOTEL

Dirección: Av. Abraham Lincoln, no.962, Sto. Dgo.

TEL: 4138885 / 4138886 / 4138887 / 4138888 / 4138889

DISEÑO

Arquitectura

DEPARTAMENTO DE INFRAESTRUCTURA
INDOTEL

COLABORADORES

ARQUITECTOS: CODA: FIRMA:

ING. RAÚL ESTEBAN ROSARIO 1176

ING. JOSÉ NICOLÁS VIVAS 3071

Ingeniero: _____
 Cota: 2023

ING. JOSÉ LUIS HORTON

Estudiante: _____
 Cota: _____

Colaboradores: _____

Diseño Estructural: Cota: 2023
 Inge. RAÚL KEVIN OMAR GONZÁLEZ

Colaboradores: _____

Diseño Eléctrico: Cota: 15732
 ING. FRANCISCO MONTAÑEZ

Colaboradores: _____

Diseño Sanitario: Cota: 2023
 ING. EBERTEO MONTILLA

Colaboradores: _____

Diseño Mecánico: Cota: 15732
 ING. YSABEL FRANCISCO MONTAÑEZ

Colaboradores: _____

Programa: _____
 Cota: _____
 Cota: _____

DATOS DE HOJA

PLANOS ARQUITECTONICOS

Escala: _____

Proyecto: _____

Diseño: _____

Dirección: _____

Diseño: _____

Revisión: _____

Elaboración: _____

Hoja: _____

1/100

16 / 61

A-016

PLANTA ARQUITECTONICA
10MO NIVEL / 1,236.00 M2