

LEYENDA	
MATERIAL	SIMBOLOGIA
MURO DE CONCRETO	
MURO DE BLOCK	
MURO CORTINA	
MURO DE DENSGLOSS	
MURO PANDERETA ACUSTICAS	
INDICADOR DE PUERTA	
INDICADOR DE VENTANA	
INDICADOR DE ELEVACION	
INDICADOR DE SECCION	
INDICADOR DE COTA DE NIVEL	
INDICADOR VER DETALLE	

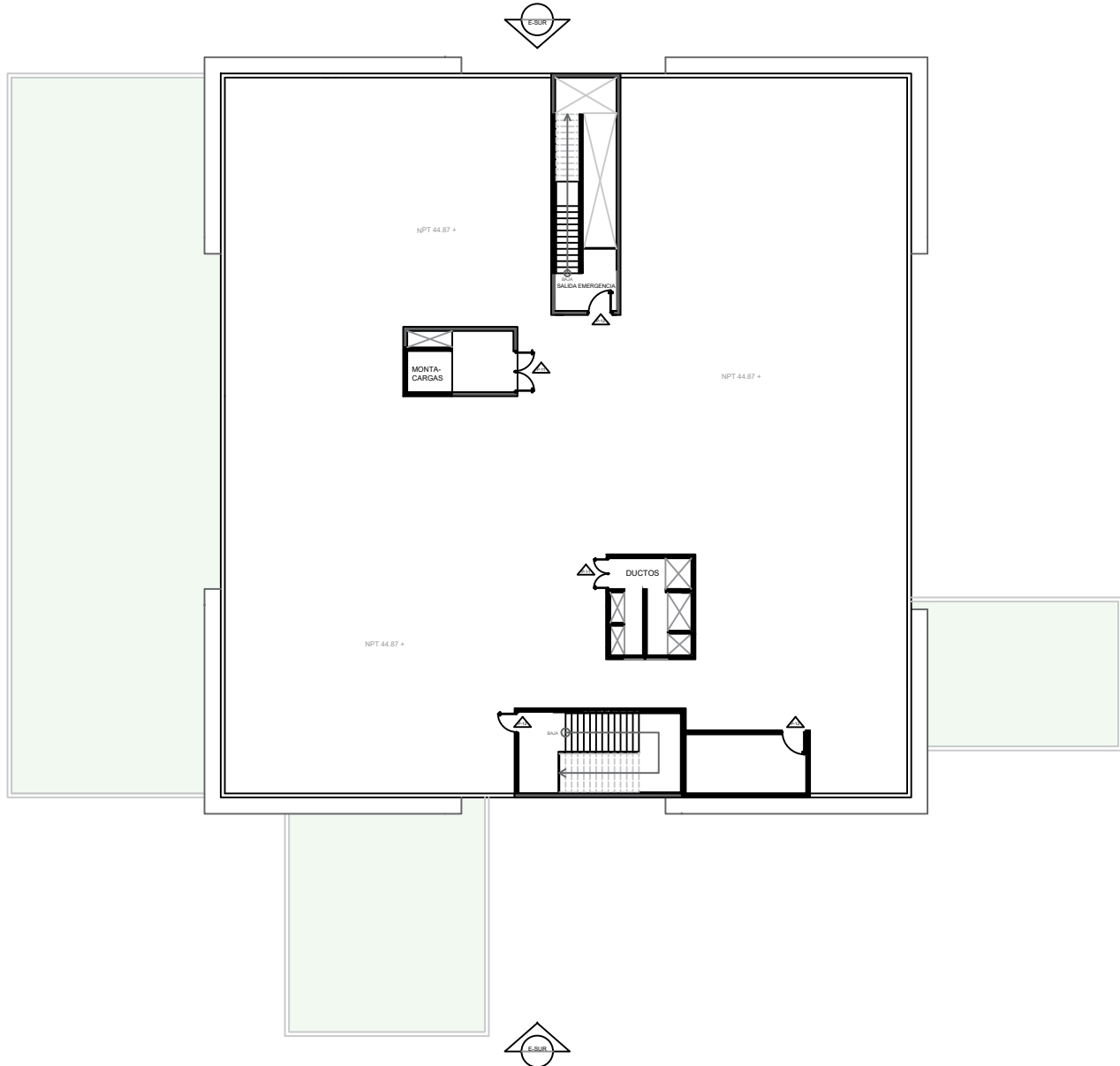

**PLANTA ARQUITECTONICA**

11VO NIVEL / 124.40 M2



**PROYECTO**

Nombre  
Edificio Sede Central del INDOTEL

Dirección:  
Av. 27 de Febrero, entre la av. Fernando Dettlrich y av. Enrique Jiménez de Moya, Sto. Dgo.

Ubicación:  
Medida:  PROYECTO  EJECUCION  OBRAS  
Código:  00000001  00000001  00000001  
Sit. Casos:  No  Si

**INDOTEL**

Dirección:  
Av. Abraham Lincoln, no.962, Sto. Dgo.

Tel: 4128861 Fax: 41219555 E-mail: indotel@indotel.gub.gv  
E-mail: indotel@indotel.gub.gv Web: www.indotel.gub.gv

**DISEÑO**

Arquitectura  
DEPARTAMENTO DE INFRAESTRUCTURA  
INDOTEL

COLABORADORES  
ARQUITECTOS: CODAL: FIRMA:  
ING. ENZO ESCOBAR 1176  
ING. RICARDO YBARRA 3071

Ingeniero: CODAL: FIRMA:  
ING. JOSE LUIS HORTON  
Escriba

Elaborado: CODAL: FIRMA:  
Escriba

Colaborador:

Diseño Estructural: CODAL: FIRMA:  
ING. KEVIN OMAR GONZALEZ  
Escriba

Colaborador:

Diseño Eléctrico: CODAL: FIRMA:  
ING. FRANCISCO MONTAS DIAZ  
Escriba

Colaborador:

Diseño Sanitario: CODAL: FIRMA:  
ING. ERIBERTO MONTILLA  
Escriba

Colaborador:

Diseño Mecánico: CODAL: FIRMA:  
ING. YSABEL FRANCISCO MONTAS DIAZ  
Escriba

Colaborador:

Fotografía: CODAL: FIRMA:  
Escriba

Colaborador:

**DATOS DE HOJA**

Escala:  
PLANOS ARQUITECTONICOS

Fecha:

Revisión:

Diseñador Civil: CODAL: FIRMA:  
MARIA MATOS RAMIREZ 19514  
GABRIELA ALMANZOR 20356

Colaborador:

Elaborador: CODAL: FIRMA:  
Escriba

Colaborador:

Elaborador: CODAL: FIRMA:  
Escriba

Colaborador:

Escala: 1/100 Hoja:  
17 / 61 A-017