LEYENDA	
MATERIAL	SIMBOLOGIA
MURO DE CONCRETO	
MURO DE BLOCK	
MURO CORTINA	
MURO DE DENSGLASS	
MURO PANDERETA ACUSTICAS	
INDICADOR DE PUERTA	
INDICADOR DE VENTANA	
INDICADOR DE ELEVACION	
INDICADOR DE SECCION	
INDICADOR DE COTA DE NIVEL	NPT 0.00
INIDICADOR VER DETALLE	

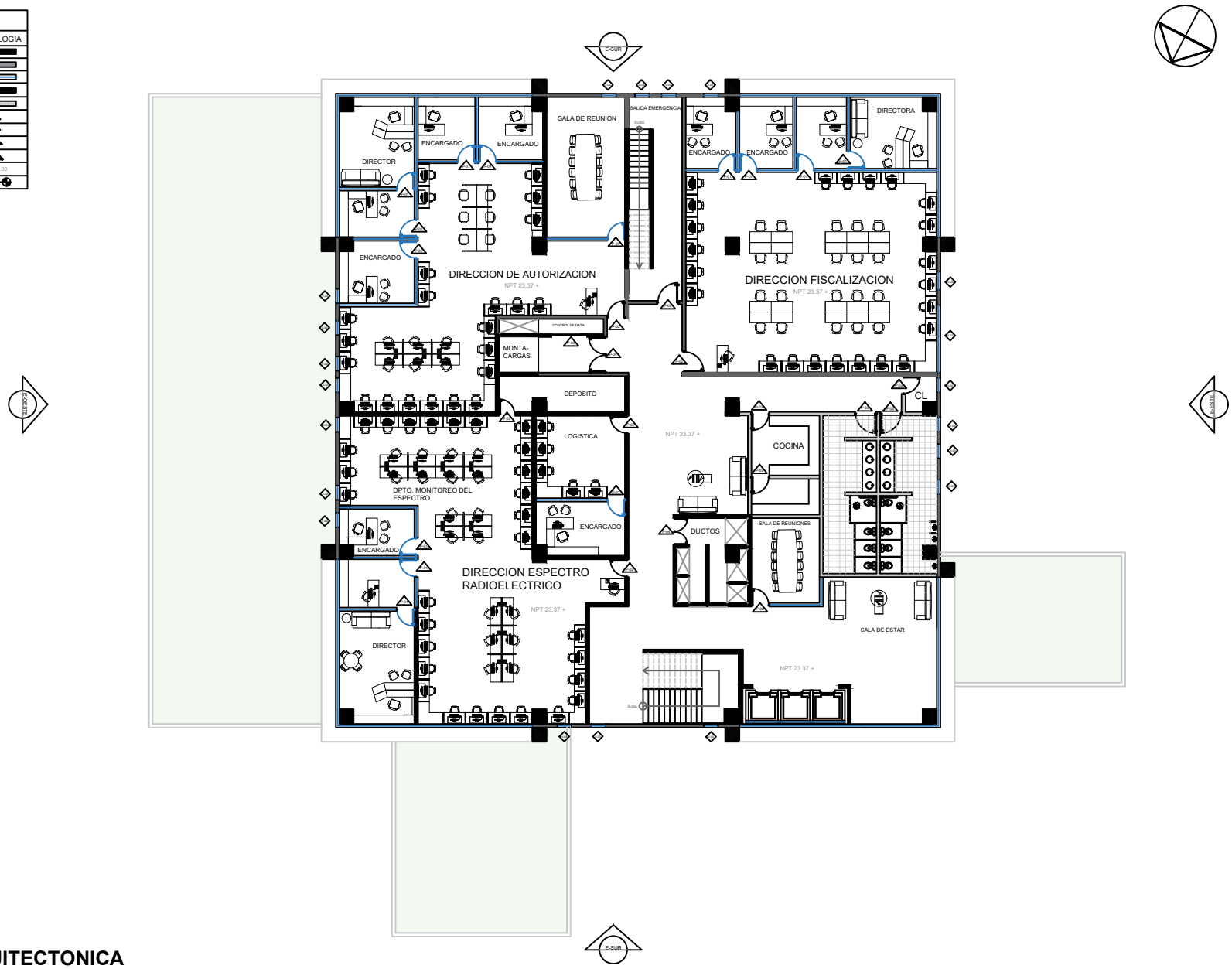

PLANTA ARQUITECTONICA

6TO NIVEL / 1,272.00 M2

PROYECTO

Nombre
Edificio Sede Central del INDOTEL

Direccion:
Av. 27 de Febrero, entre la av. Fernando Defillo y av. Enrique Jimenez de Moya, Sto. Dgo.

Ubicacion:
Matricula 0100353000 0100353000 | Desig. Catastral 40040630003 40040573001 | Dist. Catast. No

Propietario:
INDOTEL

Direccion:
Av. Abraham Lincoln, no.962, Sto. Dgo.

RNC: 401508915 | Telefono: 829-732-5555 | Fax: 829-732-5555

E-Mail: Correspondencia@indotel.gob.do | Web: www.indotel.gob.do

DISEÑO

Arquitectura
DEPARTAMENTO DE INFRAESTRUCTURA
INDOTEL

COLABORADORES

ARQUITECTOS:	CODIA:	FIRMA:
ANGEL EMILIO ROSARIO	11706	
NELSON MORALES AYBAR	35171	

Ingeniero
JOSE LUIS HORTON — Codia 25623 — Firma +

Urbanismo — Codia - — Firma

Colaboradores

Diseño Estructural
Nombre
ING. MELVIN OMAR GONZALEZ — Codia 39625 — Firma

Colaboradores

Diseño Eléctrico
ING. YSAIAS FRANCISCO MONTAS DIAZ — Codia 15732 — Firma

Colaboradores

Diseño Sanitario
ING. ERIBERTO MONTILLA — Codia 20356 — Firma

Colaboradores

Diseño Mecánico
ING. YSAIAS FRANCISCO MONTAS DIAZ — Codia 15732 — Firma

Colaboradores

Topografía — Codia - — Firma

Codia -

DATOS DE HOJA

Contenido
PLANOS ARQUITECTONICOS

Sellos

Revisiones

Digitacion Cad
MARIA I MATOS RAMIREZ
GABRIELA ALMANZAR

Codia
15514
32595

Archivo - | Software -

Ubicacion: - | Backup Media HD CD DVD USB

Fecha -

Emisiones

No.	Nota	Fecha
-	-	-

Escala 1/100

No. 12 / De 61

Hoja A-012