

PROYECTO

Nombre
Edificio Sede Central del INDOTEL

Dirección:
Av. 27 de Febrero, entre la av. Fernando Dettliff y av. Enrique Jiménez de Moya, Sto. Dgo.

Ubicación:
Municipio: **INDOTEL** Cód. Postal: **9500000** No. Casa: **NO**

INDOTEL

Dirección:
Av. Abraham Lincoln, no.962, Sto. Dgo.

Tel: 4128861 Fax: 41212625 Correo: informacion@indotel.gub.gv www.indotel.gub.gv

DISEÑO

Arquitectura
DEPARTAMENTO DE INFRAESTRUCTURA
INDOTEL

COLABORADORES
ARQUITECTOS: CODAL: FIRMA:
ING. RAÚL ESCOBAR ROSARIO 1176
ING. JOSÉ MIGUEL AYBARRA 3071

Ingeniero: Cód. 24223
ING. JOSÉ LUIS HORTON
Especialidad: Estructuras

Arquitecto: Cód. 1
Especialidad: Estructuras

Colaboradores

Diseño Estructural Cód. 18625
Nombre: ING. KEVIN OMAR GONZÁLEZ
Especialidad: Estructuras

Colaboradores

Diseño Eléctrico Cód. 15732
Nombre: ING. YSABEL FRANCISCO MONTAÑEZ DIAZ
Especialidad: Estructuras

Colaboradores

Diseño Sanitario Cód. 20356
Nombre: ING. EBERERTO MONTILLA
Especialidad: Estructuras

Colaboradores

Diseño Mecánico Cód. 15732
Nombre: ING. YSABEL FRANCISCO MONTAÑEZ DIAZ
Especialidad: Estructuras

Colaboradores

Topografía Cód. 1
Nombre: Estructuras
Especialidad: Estructuras

DATOS DE HOJA

Contenido:
ELEVACIONES

Fecha:

Revisión:

Revisión Cód. 1
Nombre: MARIAM MATOS RAMÍREZ 95214
Especialidad: MARIAMELA ALMADRIG 20356

Revisión Cód. 1
Nombre: Estructuras

Revisión Cód. 1
Nombre: Estructuras

Emisiones Cód. 1
Nombre: Estructuras

Escala: 1/100 Hoja: A-037

No. 37 / 61

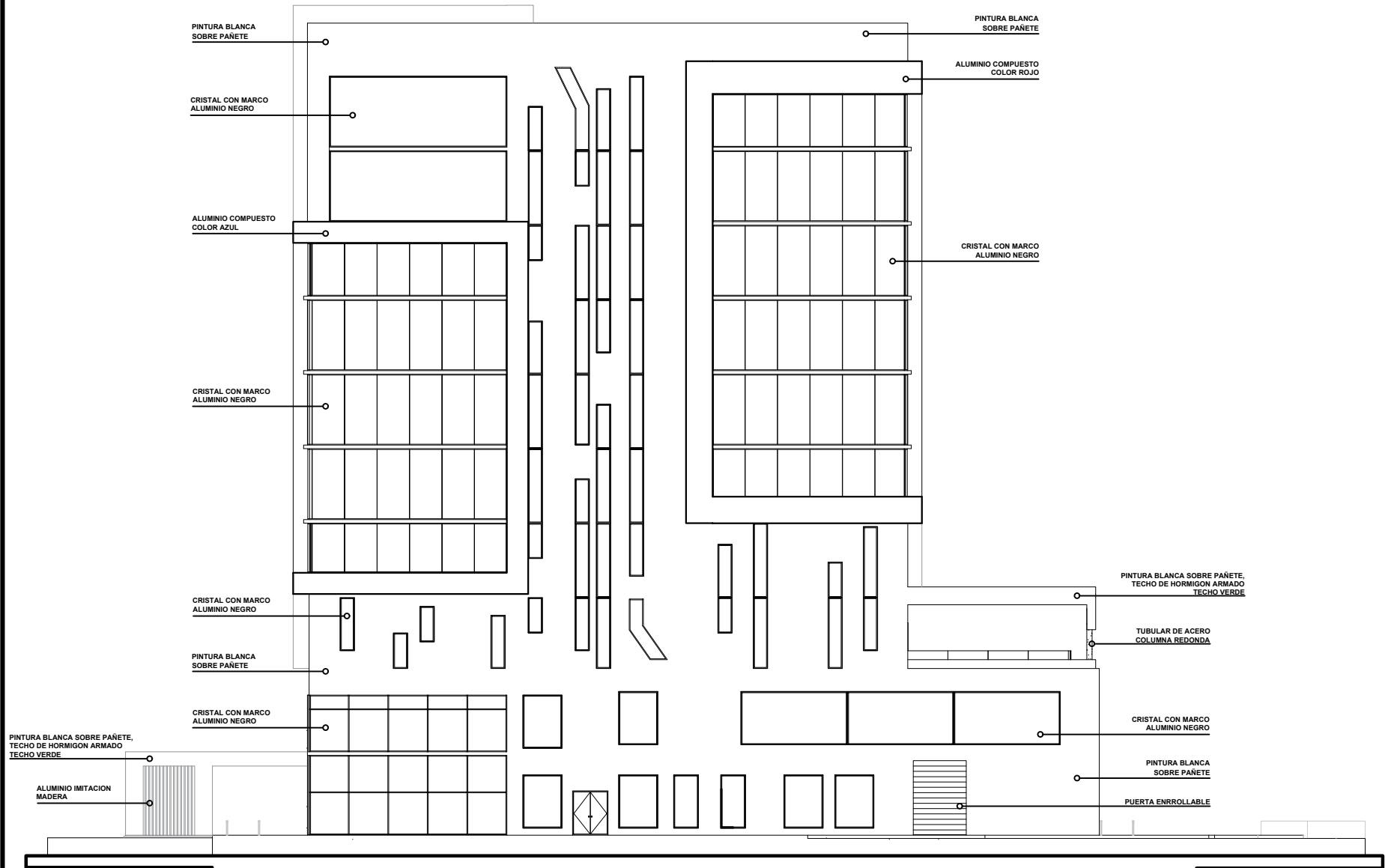

FACHADA SUR

EDIFICIO INDOTEL